



ESTADO PLURINACIONAL DE
BOLIVIA

MINISTERIO DE DESARROLLO
PRODUCTIVO Y ECONOMÍA PLURAL

SANTA CRUZ INDUSTRIAL Y PRODUCTIVO



**BOLIVIA ES
INDUSTRIALIZACIÓN**

MUNICIPIO DE SANTA CRUZ DE LA SIERRA

DATOS GENERALES Y DEMOGRÁFICOS

IDIOMAS QUE SE HABLA ¹	POBLACIÓN ²			DATOS CLIMÁTICOS			
	2001	2012	Tasa	Max.	Min.	Prom.	
Castellano	1.235.963	1.131.778	29%	Altura(m.s.n.m.) ⁶	455	272	362
Quechua	78.585	1.454.539		Temperatura(°C) ⁷	24	23	24
Aymara	20.196		Baja	Precipitación(m.m.) ⁸	123	116	119
Otros idiomas nacionales	11.606		158				
Otros idiomas extranjeros	18.720		867				
Sin definir	29.833						
No se aplica (NSA)	59.636						
Total	1.454.539						

DATOS ECONÓMICOS Y ESTRUCTURA EMPRESARIAL

TIPO SOCIETARIO, EMPRESAS REGISTRADAS A 2022 ¹⁴	TIPO SOCIETARIO, EMPRESAS ACTIVAS 2022 ¹⁴	TAMAÑO DE EMPRESAS ACTIVAS 2022 ¹⁴	NÚMERO DE PRESTATARIOS ÚNICOS 2022 ⁹
Empresa Unipersonal	67.864	16.534	306
Sociedad De Responsabilidad Limitada	23.449	9.637	1.408
Sociedad Anonima	1.620	937	12.275
Sociedad Constituida En El Extranjero	299	167	1.898
Otros	21	3	11.391
TOTAL	93.253	27.278	27.278

TAMAÑO DE CRÉDITOS (MILLONES DE DÓLARES) ⁹							CRÉDITO FINANCIERO SEGÚN ACTIVIDAD (MILLONES DE DÓLARES) ⁹						
Detalle	2017	2018	2019	2020	2021	2022	Detalle	2017	2018	2019	2020	2021	2022
Empresarial	2.757,64	3.285,50	3.561,32	3.879,24	4.117,27	4.462,67	INDUSTRIA MANUFACTURERA	1.604,83	2.007,81	2.162,50	2.243,99	2.455,64	2.695,03
Pyme	1.388,43	1.577,75	1.727,75	1.807,35	1.951,06	2.179,56	AGRICULTURA Y GANADERIA	1.053,37	1.187,75	1.332,27	1.393,55	1.449,94	1.632,32
Microcredito	1.265,03	1.334,94	1.355,91	1.334,74	1.369,77	1.468,30	CAZA, SILVICULTURA Y PESCA	3,04	3,76	4,95	4,35	2,88	3,73
TOTAL	5.411,10	6.198,20	6.644,98	7.021,33	7.438,10	8.110,53	TOTAL	2.661,23	3.199,32	3.499,72	3.641,89	3.908,46	4.331,08

DATOS DE PRODUCCIÓN

PRINCIPALES CULTIVOS 2022 ¹⁰			PRODUCCIÓN AGRÍCOLA 2022 ¹⁰			PRODUCCIÓN PECUARIA 2022 ¹⁰			
Cultivo	Producción (Tm)	Superficie (ha)	Grupo	Producción (Tm)	Superficie (ha)	Grupo	Nº de Cabezas	Peso Pie (kg)	Peso Gancho (kg)
Caña de Azúcar	152.174	2.890	Industriales	185.269	20.502	Avícolas	12.813.822	41.004.230	35.238.011
Soya	31.682	15.958	Cereales	30.137	26.935	Bovinos	167.033	76.334.081	58.461.550
Sorgo en grano	26.792	24.723	Frutales	7.417	598	Porcino	61.247	0	0
Yuca	3.974	510	Tuberculos	4.011	517	Ovinos	8.635	303.089	270.276
Sandía	2.922	169	Hortalizas	2.804	251	Caprinos	953	11.913	7.148
Trigo	1.787	1.494	Forrajes	111	240	Llamas	64	4.928	2.661
Mandarina	1.686	175							

VOCACIONES y POTENCIALIDADES AGROPRODUCTIVAS, PISCICOLA y AGROFORESTAL

Vocación ¹¹	Sup. ha	%	potencial ¹²
Agroindustrial y exportación	44.320 ha	34,91%	1. Productos elaborados de metal 2. Fabricación de muebles 3. Educación secundaria de formación técnica y profesional 4. Turismo 5. Cría de ganado vacuno
Cultivos agrícolas	37.208 ha	29,31%	
Zona urbana	19.698 ha	15,52%	
Forestal maderable	14.834 ha	11,68%	
Ganadería limitado	5.606 ha	4,42%	
Piscícola y captación de agua	1.918 ha	1,51%	
Ganadería	1.412 ha	1,11%	
Turístico escénico	1.202 ha	0,95%	
Forestal maderable y no maderable limitado	754 ha	0,59%	
TOTAL	126.952 ha *	100%	

Cobertura Vegetal ¹³	Sup. ha	%	Uso Actual ¹³	Sup. ha	%
Agricultura	75.463 ha	59,82%	Prod. Agrícola	75.463 ha	59,82%
Bosque Denso	26.903 ha	21,33%	Extractivo Forestal	21.298 ha	16,88%
Estructura Urbana	19.520 ha	15,47%	Urbano	19.520 ha	15,47%
Cuerpos de Agua	1.751 ha	1,39%	Prod. Ganadero	7.028 ha	5,57%
Herbazal	1.422 ha	1,13%	Prod. Piscícola	1.751 ha	1,39%
Depositos de Arena	1.097 ha	0,87%	Recreativo	1.097 ha	0,87%
Bosque Ralo	1 ha	0,00%	TOTAL	126.158 ha **	100%
TOTAL	126.158 ha **	100%			

POTENCIAL PRODUCTIVO MUNICIPIO DE SANTA CRUZ DE LA SIERRA

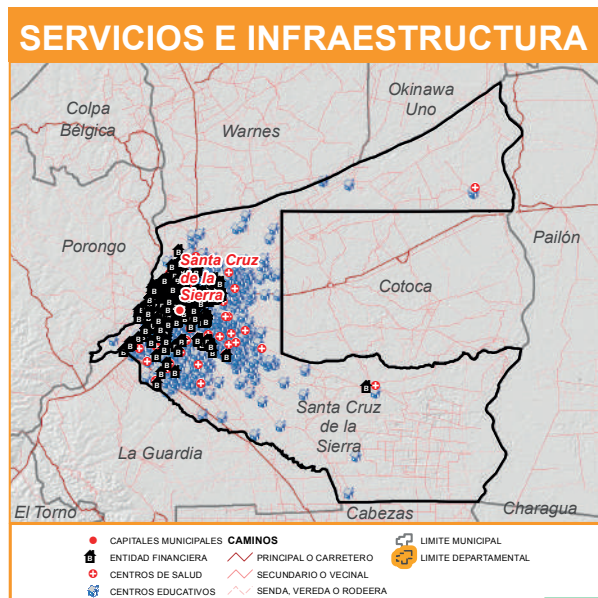
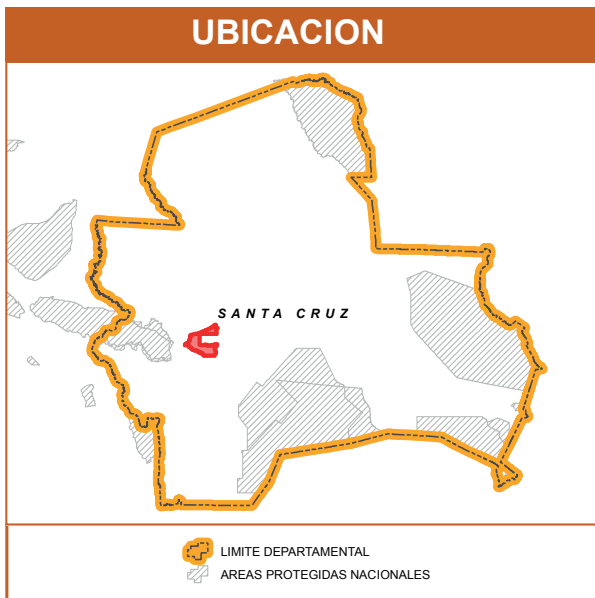
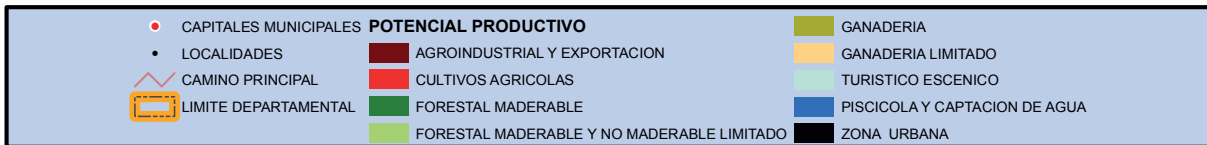
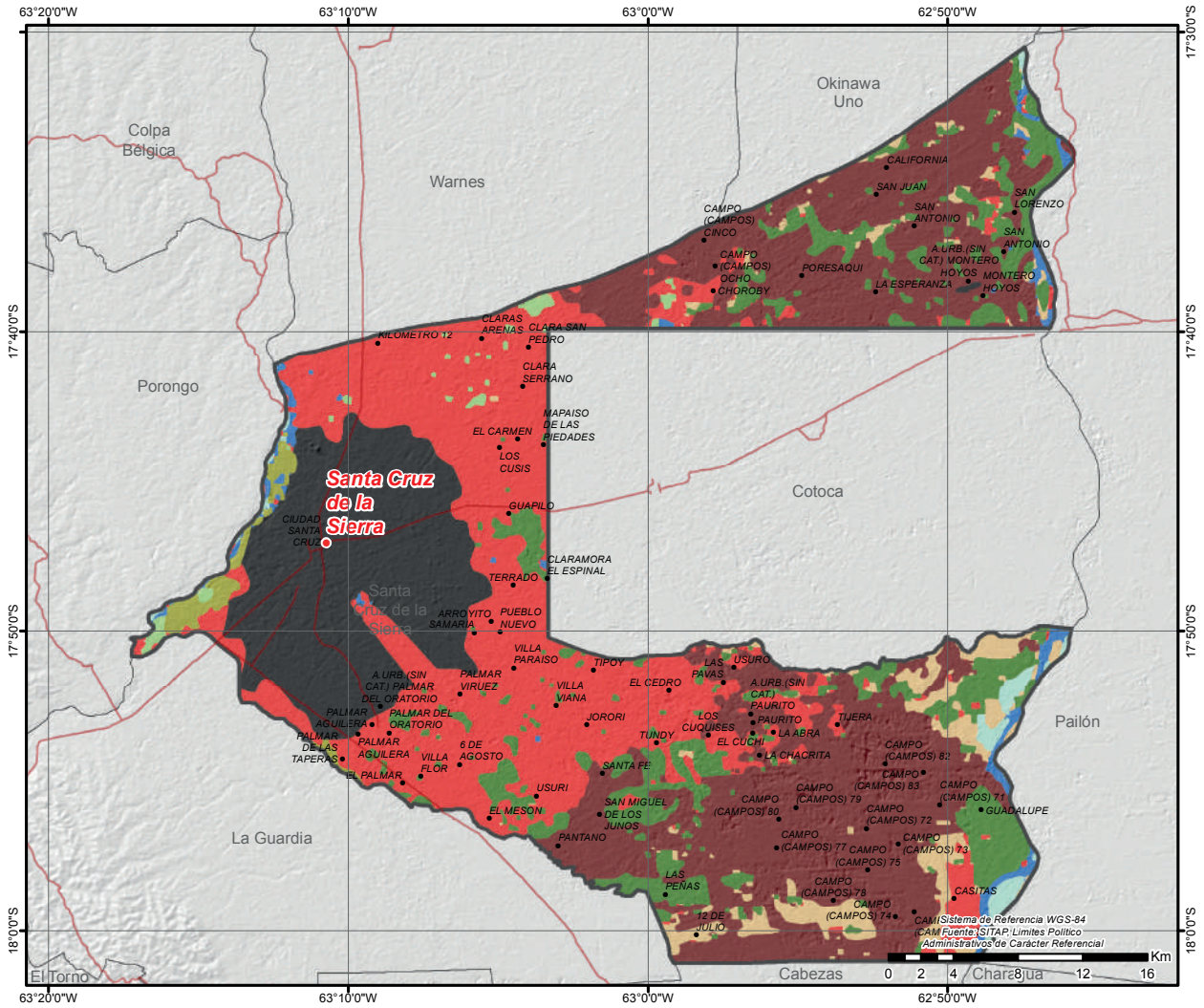

MUNICIPIO DE COTOCA

DATOS GENERALES Y DEMOGRÁFICOS

IDIOMAS QUE SE HABLA ¹	POBLACIÓN ²			DATOS CLIMÁTICOS			Max.	Min.	Prom.
	2001	2012	Tasa						
Castellano	34.746	36.425	25%	Altura(m.s.n.m.) ⁶	393	287	338		
Quechua	5.950	45.519		Temperatura(°C) ⁷	24	24	24		
Guaraní	248			Precipitación(m.m.) ⁸	121	116	119		
Otros idiomas nacionales	382			Grado de Vulnerabilidad Alimentaria ³					
Otros idiomas extranjeros	159			Centros de Salud ⁴					
Sin definir	1.553			Unidades Educativas ⁵					
No se aplica (NSA)	2.481			Baja					
Total	45.519			10					
				57					

DATOS ECONÓMICOS Y ESTRUCTURA EMPRESARIAL

TIPO SOCIETARIO, EMPRESAS REGISTRADAS A 2022 ¹⁴	TIPO SOCIETARIO, EMPRESAS ACTIVAS 2022 ¹⁴	TAMAÑO DE EMPRESAS ACTIVAS 2022 ¹⁴	NÚMERO DE PRESTATARIOS ÚNICOS 2022 ⁹
Empresa Unipersonal	560	190	3
Sociedad De Responsabilidad Limitada	93	58	12
Sociedad Anonima	9	4	84
TOTAL	662	0	16
	TOTAL	252	137
		TOTAL	252

TAMAÑO DE CRÉDITOS (MILLONES DE DÓLARES) ⁹							CRÉDITO FINANCIERO SEGÚN ACTIVIDAD (MILLONES DE DÓLARES) ⁹						
Detalle	2017	2018	2019	2020	2021	2022	Detalle	2017	2018	2019	2020	2021	2022
Microcredito	16,95	22,46	13,46	16,10	19,34	21,45	AGRICULTURA Y GANADERIA	2,22	2,70	2,19	7,45	8,78	7,78
Pyme	0,53	0,42	0,25	4,18	3,53	2,74	INDUSTRIA MANUFACTURERA	3,13	5,00	3,13	3,22	3,43	3,63
TOTAL	17,48	22,89	13,72	20,28	22,86	24,18	CAZA, SILVICULTURA Y PESCA	0,03	0,04	0,03	0,04	0,04	0,03
							TOTAL	5,38	7,74	5,35	10,72	12,24	11,45

DATOS DE PRODUCCIÓN

PRINCIPALES CULTIVOS 2022 ¹⁰			PRODUCCIÓN AGRÍCOLA 2022 ¹⁰			PRODUCCIÓN PECUARIA 2022 ¹⁰			
Cultivo	Producción (Tm)	Superficie (ha)	Grupo	Producción (Tm)	Superficie (ha)	Grupo	N° de Cabezas	Peso Pie (kg)	Peso Gancho (kg)
Caña de Azúcar	241.074	4.474	Industriales	263.438	14.156	Avícolas	43.633.262	139.626.438	119.991.471
Soya	21.475	9.048	Cereales	12.741	10.621	Bovinos	69.771	31.885.347	24.419.850
Sorgo en grano	10.953	9.828	Hortalizas	11.342	901	Porcino	47.643	0	0
Tomate	4.574	257	Frutales	3.455	265	Ovinos	12.354	433.625	386.680
Cebolla	3.809	197	Tuberculos	3.090	412	Caprinos	2.327	29.088	17.453
Yuca	3.062	403	Forrajes	12	2	Llamas	18	1.386	748
Sandía	2.465	127							

VOCACIONES y POTENCIALIDADES AGROPRODUCTIVAS, PISCICOLA y AGROFORESTAL

Vocación ¹¹	Sup. ha	%	potencial ¹²
Agroindustrial y exportación	33.518 ha	54,10%	1. Soya 2. Sorgo 3. Maíz 4. Girasol 5. Algodón 6. Turismo 7. Cría de ganado vacuno
Cultivos agrícolas	19.231 ha	31,04%	
Forestal maderable	4.985 ha	8,05%	
Ganadería limitado	2.649 ha	4,28%	
Piscícola y captación de agua	612 ha	0,99%	
Zona urbana	451 ha	0,73%	
Turístico escénico	361 ha	0,58%	
Forestal maderable y no maderable limitado	147 ha	0,24%	
TOTAL	61.954 ha *	100%	

Cobertura Vegetal ¹³	Sup. ha	%	Uso Actual ¹³	Sup. ha	%
Agricultura	49.074 ha	79,71%	Prod. Agrícola	49.074 ha	79,71%
Bosque Denso	11.159 ha	18,13%	Extractivo Forestal	8.401 ha	13,65%
Cuerpos de Agua	572 ha	0,93%	Prod. Ganadero	2.758 ha	4,48%
Estructura Urbana	393 ha	0,64%	Prod. Piscícola	572 ha	0,93%
Depositos de Arena	364 ha	0,59%	Urbano	393 ha	0,64%
TOTAL	61.562 ha **	100%	Recreativo	364 ha	0,59%
			TOTAL	61.562 ha **	100%

POTENCIAL PRODUCTIVO MUNICIPIO DE COTOCA

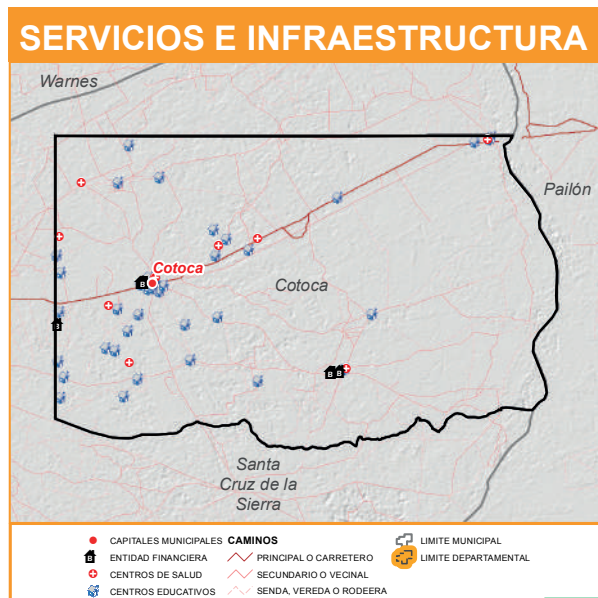
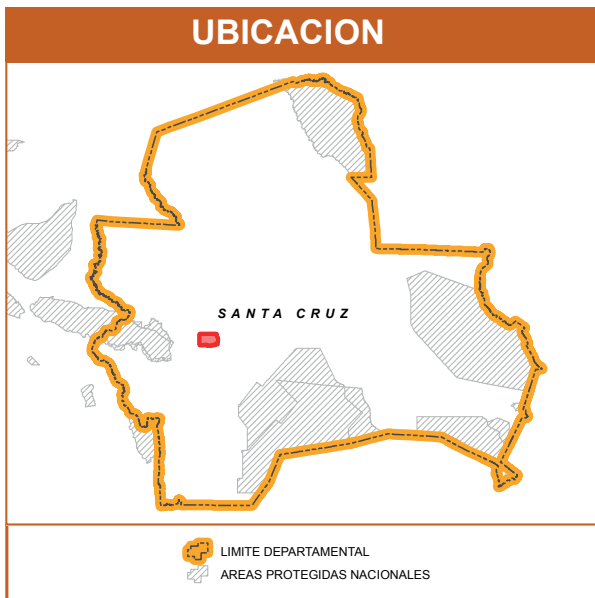
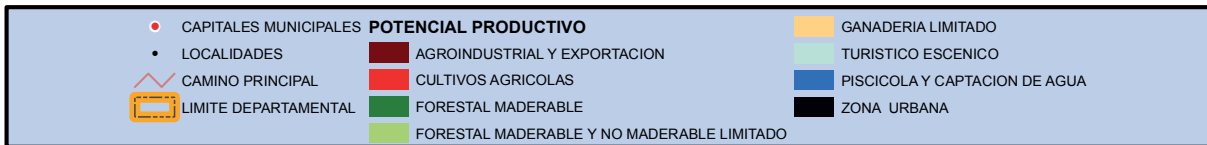
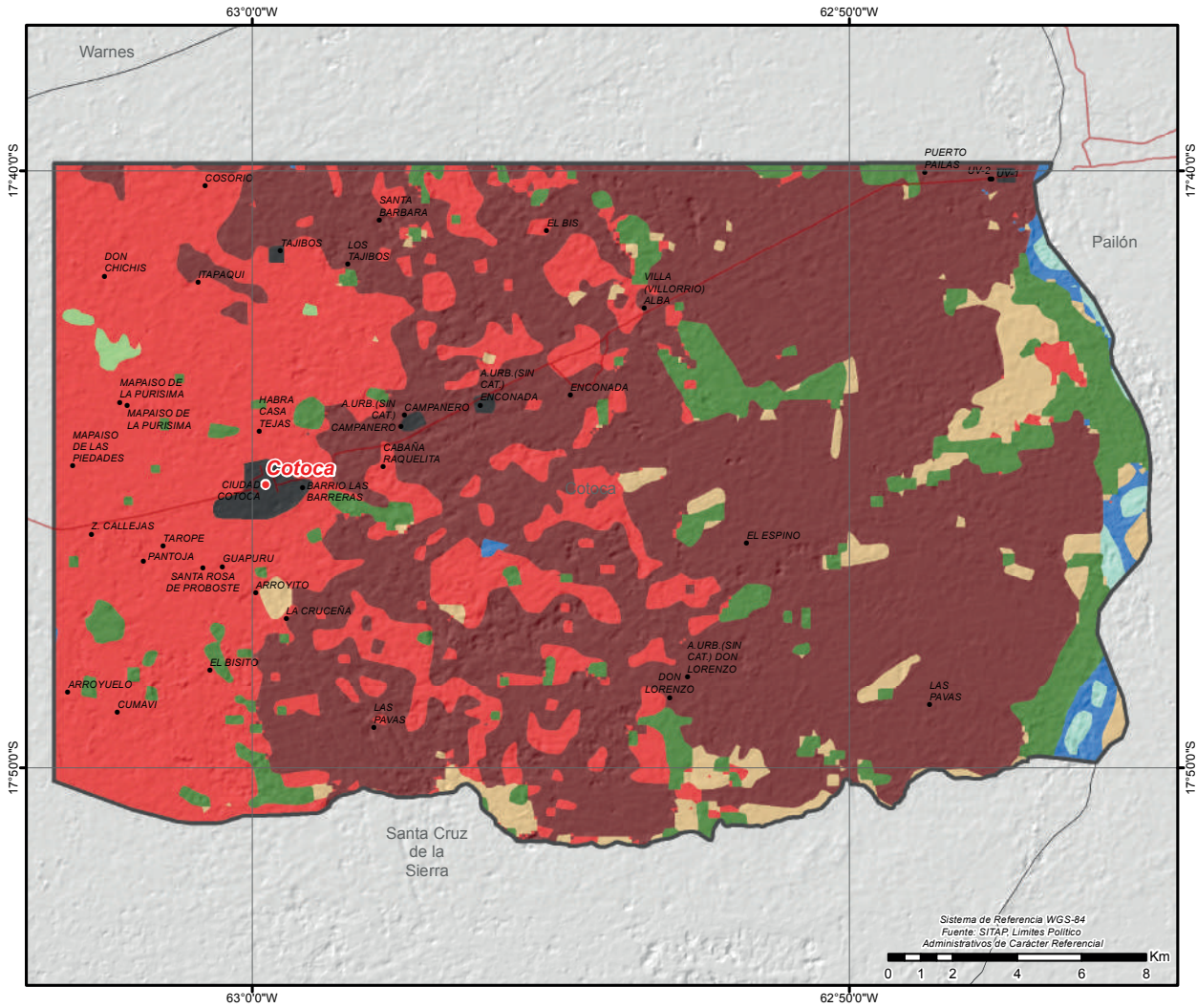

MUNICIPIO DE PORONGO (AYACUCHO)

DATOS GENERALES Y DEMOGRÁFICOS

IDIOMAS QUE SE HABLA ¹	POBLACIÓN ²			DATOS CLIMÁTICOS		
	2001	2012	Tasa	Max.	Min.	Prom.
Castellano	12.824	11.085	38%	Altura(m.s.n.m.) ⁶	1.148	345 471
Quechua	825	15.317		Temperatura(°C) ⁷	24	21 23
Guaraní	130			Precipitación(m.m.) ⁸	124	113 120
Otros idiomas nacionales	109					
Otros idiomas extranjeros	317					
Sin definir	410					
No se aplica (NSA)	702					
Total	15.317					

DATOS ECONÓMICOS Y ESTRUCTURA EMPRESARIAL

TIPO SOCIETARIO, EMPRESAS REGISTRADAS A 2022 ¹⁴	TIPO SOCIETARIO, EMPRESAS ACTIVAS 2022 ¹⁴	TAMAÑO DE EMPRESAS ACTIVAS 2022 ¹⁴	NÚMERO DE PRESTATARIOS ÚNICOS 2022 ⁹
Empresa Unipersonal	166	Sociedad De Responsabilidad Limitada	87
Sociedad De Responsabilidad Limitada	134	Empresa Unipersonal	68
Sociedad Anonima	8	Sociedad Anonima	7
TOTAL	308	Otros	0
		TOTAL	162

TAMAÑO DE CRÉDITOS (MILLONES DE DÓLARES) ⁹							CRÉDITO FINANCIERO SEGÚN ACTIVIDAD (MILLONES DE DÓLARES) ⁹						
Detalle	2017	2018	2019	2020	2021	2022	Detalle	2017	2018	2019	2020	2021	2022
TOTAL	0,00	0,00	0,00	0,00	0,00	0,00	TOTAL	0,00	0,00	0,00	0,00	0,00	0,00

DATOS DE PRODUCCIÓN

PRINCIPALES CULTIVOS 2022 ¹⁰			PRODUCCIÓN AGRÍCOLA 2022 ¹⁰			PRODUCCIÓN PECUARIA 2022 ¹⁰			
Cultivo	Producción (Tm)	Superficie (ha)	Grupo	Producción (Tm)	Superficie (ha)	Grupo	Nº de Cabezas	Peso Pie (kg)	Peso Gancho (kg)
Caña de Azúcar	11.343	260	Industriales	11.366	293	Avícolas	3.150.960	10.083.072	8.665.140
Yuca	5.247	732	Frutales	5.768	738	Bovinos	117.393	53.648.601	41.087.550
Mandarina	2.703	330	Tuberculos	5.358	756	Porcino	37.333	0	0
Maiz en grano	2.298	953	Cereales	2.909	1.447	Ovinos	3.916	137.452	122.571
Banano	958	137	Hortalizas	367	84	Caprinos	603	7.538	4.523
Plátano(Postre)	958	139	Estimulantes	68	75	Llamas	18	1.386	748
Naranja	525	50	Forrajes	26	57				

VOCACIONES y POTENCIALIDADES AGROPRODUCTIVAS, PISCICOLA y AGROFORESTAL

Vocación ¹¹	Sup. ha	%	potencial ¹²		
Forestal limitado	26.210 ha	27,78%	1. Arroz 2. Maíz (grano) 3. Café 4. Turismo 5. Naranja 6. Apicultura 7. Cría de ganado vacuno		
Ganadería	23.623 ha	25,04%			
Cultivos agrícolas	16.725 ha	17,73%			
Forestal maderable	12.875 ha	13,65%			
Forestal maderable y no maderable limitado	6.460 ha	6,85%			
Cultivos agrícolas mercado local	3.961 ha	4,20%			
Extractivo forestal y petrolero	3.349 ha	3,55%			
Piscícola y captación de agua	574 ha	0,61%			
Turístico escénico	562 ha	0,60%			
Zona urbana	15 ha	0,02%			
TOTAL	94.354 ha *	100%			

Cobertura Vegetal ¹³	Sup. ha	%	Uso Actual ¹³	Sup. ha	%
Bosque Denso	40.378 ha	43,07%	Extractivo Forestal	50.828 ha	54,21%
Herbazal	22.072 ha	23,54%	Prod. Ganadero	22.072 ha	23,54%
Agricultura	15.842 ha	16,90%	Prod. Agrícola	19.550 ha	20,85%
Bosque Ralo	10.450 ha	11,15%	Recreativo	706 ha	0,75%
Matorral	3.708 ha	3,95%	Prod. Piscícola	583 ha	0,62%
Depositos de Arena	706 ha	0,75%	Urbano	17 ha	0,02%
Cuerpos de Agua	583 ha	0,62%	TOTAL	93.755 ha **	100%
Estructura Urbana	17 ha	0,02%			
TOTAL	93.755 ha **	100%			

POTENCIAL PRODUCTIVO MUNICIPIO DE PORONGO

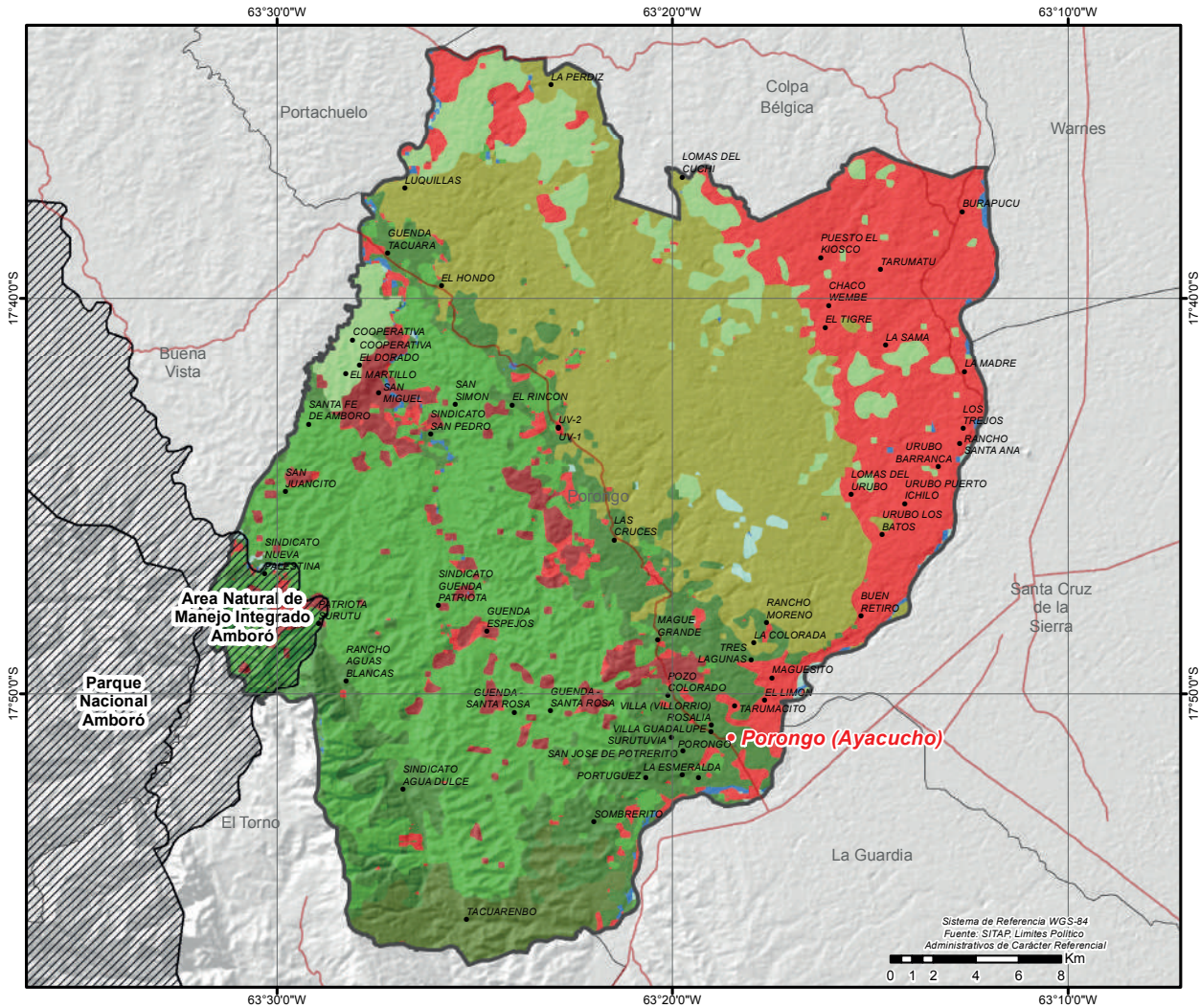

● CAPITALES MUNICIPALES	POTENCIAL PRODUCTIVO	■ FORESTAL MADERABLE Y NO MADERABLE LIMITADO
● LOCALIDADES	■ CULTIVOS AGRICOLAS MERCADO LOCAL	■ GANADERIA
— CAMINO PRINCIPAL	■ CULTIVOS AGRICOLAS	■ TURISTICO ESCENICO
▨ AREAS PROTEGIDAS NACIONALES	■ FORESTAL MADERABLE	■ PISCICOLA Y CAPTACION DE AGUA
▭ LIMITE DEPARTAMENTAL	■ FORESTAL LIMITADO	■ ZONA URBANA
	■ EXTRACTIVO FORESTAL Y PETROLERO	



MUNICIPIO DE LA GUARDIA

DATOS GENERALES Y DEMOGRÁFICOS

IDIOMAS QUE SE HABLA ¹		POBLACIÓN ²			DATOS CLIMÁTICOS			Max.	Min.	Prom.
Castellano	69.777	2001	2012	Tasa	Altura(m.s.n.m.) ⁶ Temperatura(°C) ⁷ Precipitación(m.m.) ⁸	1.094	352	550		
Quechua	9.290	39.552	89.284	126%						
Aymara	919	Grado de Vulnerabilidad Alimentaria ³			Baja					
Otros idiomas nacionales	770	Centros de Salud ⁴			9					
Otros idiomas extranjeros	2.749	Unidades Educativas ⁵			71					
Sin definir	1.838									
No se aplica (NSA)	3.941									
Total	89.284									

DATOS ECONÓMICOS Y ESTRUCTURA EMPRESARIAL

TIPO SOCIETARIO, EMPRESAS REGISTRADAS A 2022 ¹⁴	TIPO SOCIETARIO, EMPRESAS ACTIVAS 2022 ¹⁴	TAMAÑO DE EMPRESAS ACTIVAS 2022 ¹⁴	NÚMERO DE PRESTATARIOS ÚNICOS 2022 ⁹
Empresa Unipersonal 958	Empresa Unipersonal 366	Gran Empresa 3	Microcredito 4.163
Sociedad De Responsabilidad Limitada 151	Sociedad De Responsabilidad Limitada 99	Mediana Empresa 19	Pyme 1
Sociedad Anonima 12	Sociedad Anonima 9	Micro Empresa 176	TOTAL 4.164
TOTAL 1.121	TOTAL 474	Pequeña Empresa 20	
		Sin Asignacion 256	
		TOTAL 474	

TAMAÑO DE CRÉDITOS (MILLONES DE DÓLARES) ⁹							CRÉDITO FINANCIERO SEGÚN ACTIVIDAD (MILLONES DE DÓLARES) ⁹						
Detalle	2017	2018	2019	2020	2021	2022	Detalle	2017	2018	2019	2020	2021	2022
Microcredito	20,55	22,81	33,96	36,01	37,52	41,30	INDUSTRIA						
Pyme	0,20	0,12	0,16	0,14	0,09	0,05	MANUFACTURERA	2,31	2,51	5,07	6,42	7,03	7,89
TOTAL	20,75	22,93	34,13	36,15	37,61	41,35	AGRICULTURA Y GANADERIA	1,33	1,66	2,50	2,43	2,56	2,99
							CAZA, SILVICULTURA Y PESCA	0,03	0,04	0,05	0,04	0,03	0,03
							TOTAL	3,67	4,21	7,62	8,89	9,61	10,91

DATOS DE PRODUCCIÓN

PRINCIPALES CULTIVOS 2022 ¹⁰			PRODUCCIÓN AGRÍCOLA 2022 ¹⁰			PRODUCCIÓN PECUARIA 2022 ¹⁰			
Cultivo	Producción (Tm)	Superficie (ha)	Grupo	Producción (Tm)	Superficie (ha)	Grupo	Nº de Cabezas	Peso Pie (kg)	Peso Gancho (kg)
Caña de Azúcar	56.930	1.119	Industriales	75.392	10.510	Avícolas	19.611.194	62.755.821	53.930.784
Soya	18.288	9.127	Cereales	9.429	7.505	Bovinos	135.149	61.763.093	47.302.150
Sorgo en grano	5.458	5.411	Frutales	2.340	263	Porcino	56.454	0	0
Maíz en grano	2.910	1.130	Tuberculos	1.487	247	Ovinos	4.605	161.636	144.137
Sandía	1.784	165	Hortalizas	137	91	Caprinos	319	3.988	2.393
Yuca	1.351	213	Forrajes	10	27	Llamas	93	7.161	3.867
Trigo	1.010	925							

VOCACIONES y POTENCIALIDADES AGROPRODUCTIVAS, PISCICOLA y AGROFORESTAL

Vocación ¹¹	Sup. ha	%	potencial ¹²
Extractivo forestal y petrolero	39.504 ha	41,44%	1. Sésamo (ajonjolí) 2. Cultivo de frutas cítricas sin especificar 3. Cría de aves 4. Turismo 5. Apicultura 6. Cría de ganado vacuno
Agroindustrial y exportación	20.133 ha	21,12%	
Cultivos agrícolas	17.211 ha	18,06%	
Forestal maderable	7.651 ha	8,03%	
Ganadería	7.053 ha	7,40%	
Turístico escénico	2.095 ha	2,20%	
Zona urbana	517 ha	0,54%	
Forestal limitado	440 ha	0,46%	
Ganadería limitado	396 ha	0,42%	
Piscícola y captación de agua	167 ha	0,18%	
Silvopastoril	134 ha	0,14%	
Forestal maderable y no maderable limitado	22 ha	0,02%	
TOTAL	95.323 ha *	100%	

Cobertura Vegetal ¹³	Sup. ha	%	Uso Actual ¹³	Sup. ha	%
Bosque Denso	46.782 ha	49,38%	Extractivo Forestal	48.717 ha	51,42%
Agricultura	35.897 ha	37,89%	Prod. Agrícola	35.897 ha	37,89%
Herbazal	6.860 ha	7,24%	Prod. Ganadero	7.372 ha	7,78%
Bosque Ralo	2.570 ha	2,71%	Recreativo	1.995 ha	2,11%
Depositos de Arena	1.995 ha	2,11%	Urbano	430 ha	0,45%
Estructura Urbana	430 ha	0,45%	Prod. Piscícola	211 ha	0,22%
Cuerpos de Agua	211 ha	0,22%	Prod. Agropecuario	123 ha	0,13%
TOTAL	94.746 ha **	100%	TOTAL	94.746 ha **	100%

POTENCIAL PRODUCTIVO MUNICIPIO DE LA GUARDIA

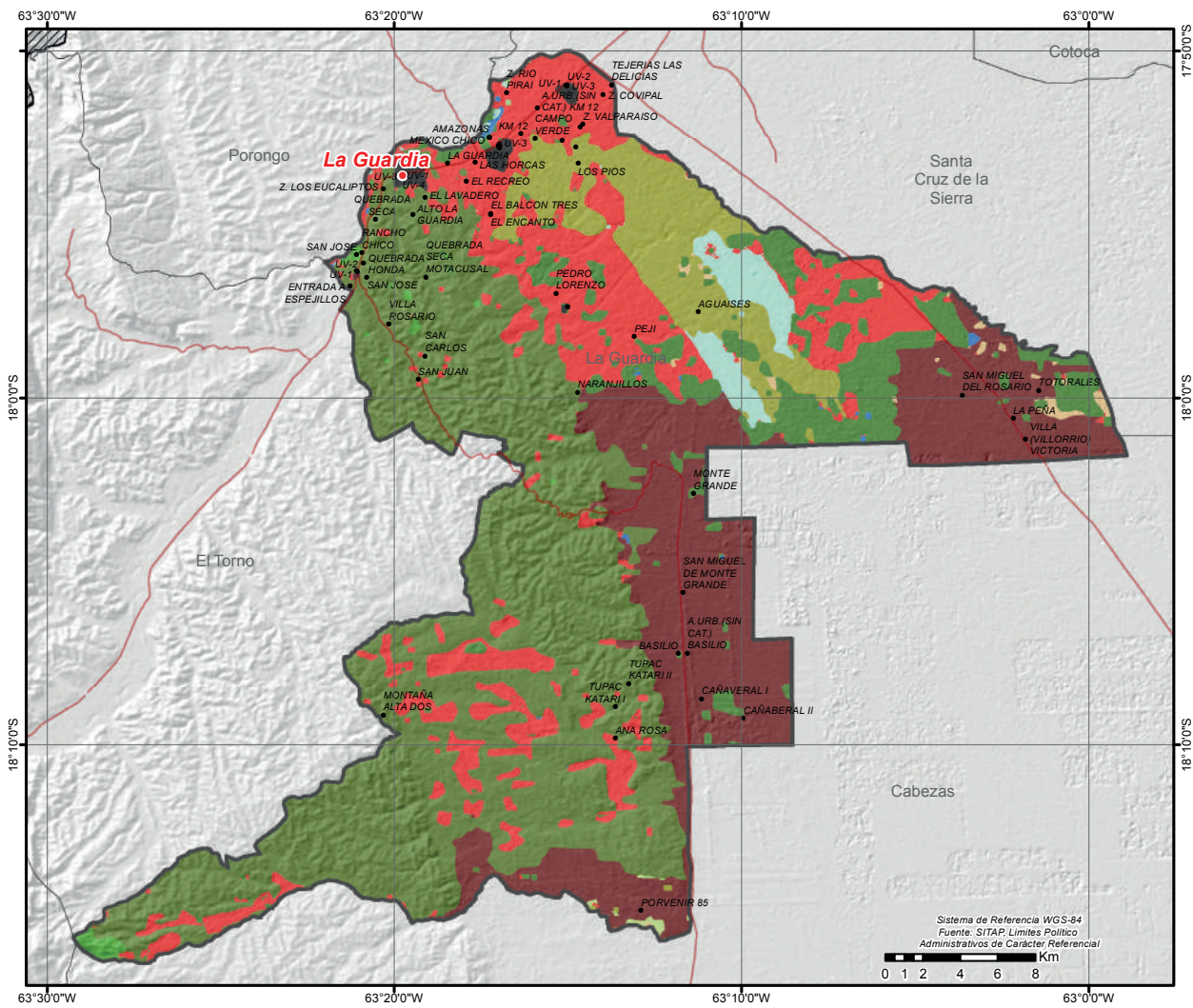

● CAPITALES MUNICIPALES	POTENCIAL PRODUCTIVO	■ FORESTAL MADERABLE Y NO MADERABLE LIMITADO	■ PISCICOLA Y CAPTACION DE AGUA
● LOCALIDADES	■ AGROINDUSTRIAL Y EXPORTACION	■ GANADERIA	■ ZONA URBANA
— CAMINO PRINCIPAL	■ CULTIVOS AGRICOLAS	■ GANADERIA LIMITADO	
▨ AREAS PROTEGIDAS NACIONALES	■ FORESTAL MADERABLE	■ PASTOREO Y RAMONEO	
— LIMITE DEPARTAMENTAL	■ FORESTAL LIMITADO	■ SILVOPASTORIL	
	■ EXTRACTIVO FORESTAL Y PETROLERO	■ TURISTICO ESCENICO	

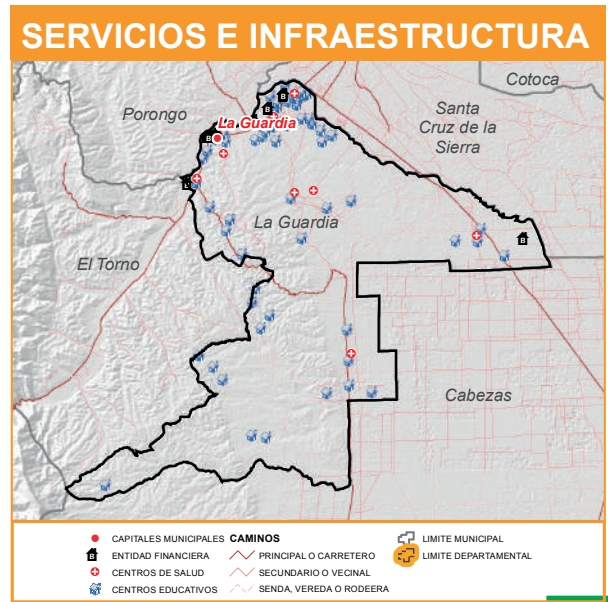

MUNICIPIO DE EL TORNO

DATOS GENERALES Y DEMOGRÁFICOS

IDIOMAS QUE SE HABLA ¹		POBLACIÓN ²			DATOS CLIMÁTICOS			Max.	Min.	Prom.
Castellano	37.203	2001	2012	Tasa	▲ Altura(m.s.n.m.) ⁶		1.778	491	828	
Quechua	8.183	37.961	49.652	31%	☀ Temperatura(°C) ⁷		23	18	22	
Aymara	243	Grado de Vulnerabilidad Alimentaria ³ Centros de Salud ⁴ Unidades Educativas ⁵			Baja	▲ Precipitación(m.m.) ⁸	113	96	106	
Otros idiomas nacionales	312				12					
Otros idiomas extranjeros	311				80					
Sin definir	1.270									
No se aplica (NSA)	2.130									
Total	49.652									

DATOS ECONÓMICOS Y ESTRUCTURA EMPRESARIAL

TIPO SOCIETARIO, EMPRESAS REGISTRADAS A 2022 ¹⁴	TIPO SOCIETARIO, EMPRESAS ACTIVAS 2022 ¹⁴	TAMAÑO DE EMPRESAS ACTIVAS 2022 ¹⁴	NÚMERO DE PRESTATARIOS ÚNICOS 2022 ⁹
Empresa Unipersonal 487	Empresa Unipersonal 147	Mediana Empresa 1	Microcredito 5.198
Sociedad De Responsabilidad Limitada 39	Sociedad De Responsabilidad Limitada 26	Micro Empresa 92	Pyme 16
Sociedad Anonima 1	Sociedad Anonima 1	Pequeña Empresa 8	TOTAL 5.214
TOTAL 527	Otros 0	Sin Asignacion 73	
	TOTAL 174	TOTAL 174	

TAMAÑO DE CRÉDITOS (MILLONES DE DÓLARES) ⁹							CRÉDITO FINANCIERO SEGÚN ACTIVIDAD (MILLONES DE DÓLARES) ⁹						
Detalle	2017	2018	2019	2020	2021	2022	Detalle	2017	2018	2019	2020	2021	2022
Microcredito	39,15	47,24	49,90	51,02	53,05	58,45	AGRICULTURA Y GANADERIA	10,59	13,15	13,56	14,09	16,42	18,63
Pyme	1,37	1,56	1,63	2,05	2,53	2,71	INDUSTRIA MANUFACTURERA	4,21	5,15	5,87	6,29	6,84	7,59
TOTAL	40,52	48,79	51,53	53,07	55,58	61,16	CAZA, SILVICULTURA Y PESCA	0,17	0,27	0,20	0,23	0,24	0,35
							TOTAL	14,98	18,57	19,64	20,61	23,50	26,56

DATOS DE PRODUCCIÓN

PRINCIPALES CULTIVOS 2022 ¹⁰			PRODUCCIÓN AGRÍCOLA 2022 ¹⁰			PRODUCCIÓN PECUARIA 2022 ¹⁰			
Cultivo	Producción (Tm)	Superficie (ha)	Grupo	Producción (Tm)	Superficie (ha)	Grupo	N° de Cabezas	Peso Pie (kg)	Peso Gancho (kg)
Caña de Azúcar	34.347	687	🌿 Industriales	39.934	2.770	🐔 Avícolas	3.800.626	12.162.003	10.451.722
Maiz en grano	25.970	6.760	🍏 Frutales	30.169	3.169	🐄 Bovinos	121.163	55.371.491	42.407.050
Mandarina	24.382	2.578	🌾 Cereales	28.894	8.954	🐷 Porcino	27.772	0	0
Yuca	5.956	803	🥔 Tuberculos	7.594	1.067	🐐 Ovinos	5.997	210.495	187.706
Soya	5.455	1.920	🥬 Hortalizas	5.866	957	🐐 Caprinos	207	2.588	1.553
Zanahoria	3.459	344	🌿 Estimulantes	9	21	🐫 Llamas	11	847	457
Naranja	2.617	238							

VOCACIONES y POTENCIALIDADES AGROPRODUCTIVAS, PISCICOLA y AGROFORESTAL

Vocación ¹¹	Sup. ha	%	potencial ¹²		
Extractivo forestal y petrolero	47.012 ha	48,99%	1. Arroz 2. Maíz (grano) 3. Sorgo 4. Piña 5. Plátano 6. Turismo 7. Cría de ganado vacuno		
Forestal limitado	38.350 ha	39,97%			
Cultivos agrícolas	5.890 ha	6,14%			
Forestal maderable	3.380 ha	3,52%			
Cultivos agrícolas mercado local	682 ha	0,71%			
Zona urbana	386 ha	0,40%			
Ganadería	175 ha	0,18%			
Piscícola y captación de agua	69 ha	0,07%			
Turístico escénico	10 ha	0,01%			
TOTAL	95.954 ha *	100%			
Cobertura Vegetal ¹³	Sup. ha	%	Uso Actual ¹³	Sup. ha	%
Bosque Denso	82.796 ha	86,82%	Extractivo Forestal	86.759 ha	90,97%
Agricultura	6.181 ha	6,48%	Prod. Agrícola	7.457 ha	7,82%
Bosque Ralo	3.963 ha	4,16%	Prod. Ganadero	673 ha	0,71%
Matorral	1.275 ha	1,34%	Urbano	349 ha	0,37%
Herbazal	673 ha	0,71%	Prod. Piscícola	111 ha	0,12%
Estructura Urbana	349 ha	0,37%	Recreativo	19 ha	0,02%
Cuerpos de Agua	111 ha	0,12%	TOTAL	95.367 ha **	100%
Depositos de Arena	19 ha	0,02%			
TOTAL	95.367 ha **	100%			

POTENCIAL PRODUCTIVO MUNICIPIO DE EL TORNO

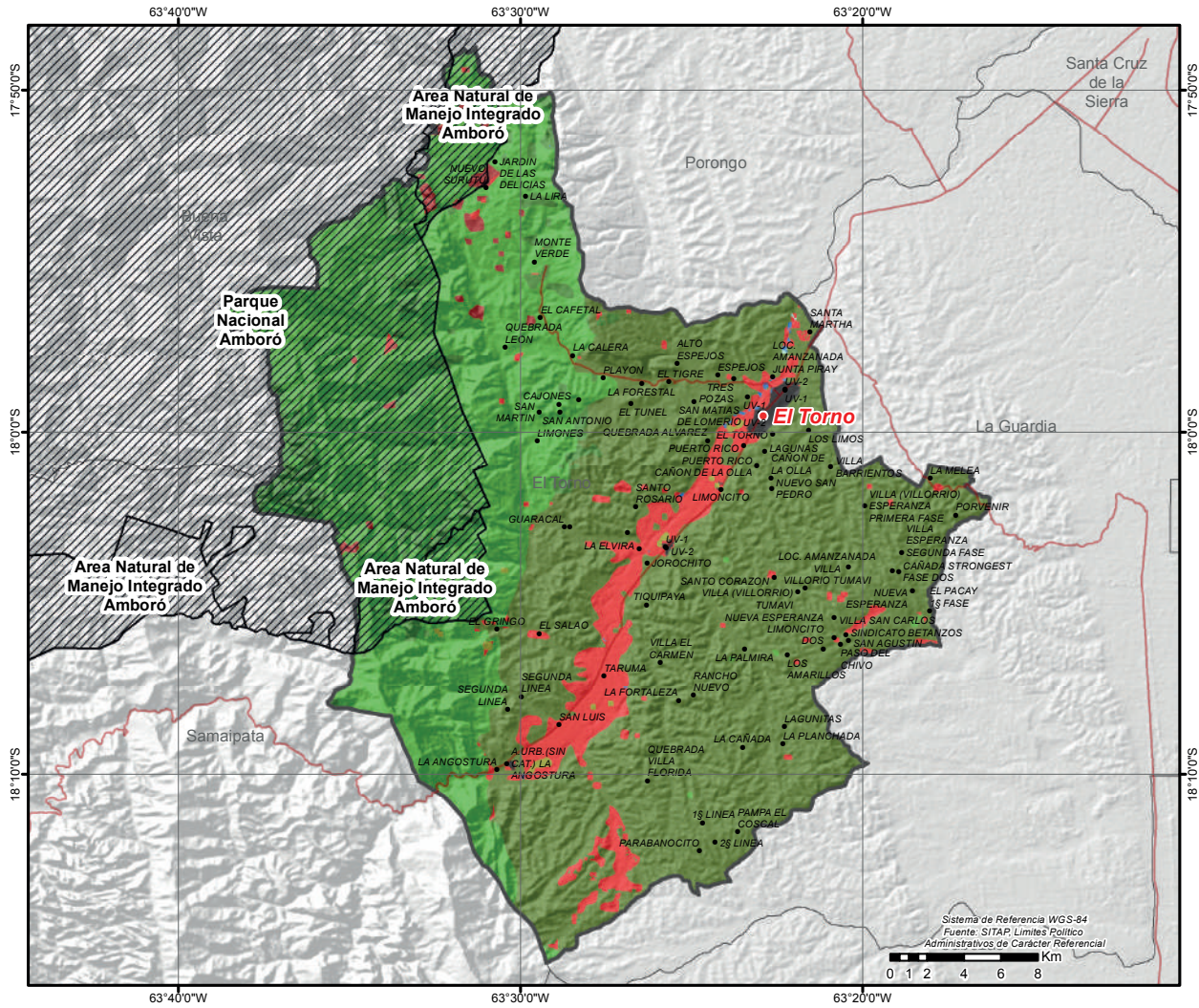

● CAPITALES MUNICIPALES	POTENCIAL PRODUCTIVO	■ EXTRACTIVO FORESTAL Y PETROLERO
● LOCALIDADES	■ CULTIVOS AGRICOLAS MERCADO LOCAL	■ GANADERIA
— CAMINO PRINCIPAL	■ CULTIVOS AGRICOLAS	■ TURISTICO ESCENICO
▨ AREAS PROTEGIDAS NACIONALES	■ FORESTAL MADERABLE	■ PISCICOLA Y CAPTACION DE AGUA
▭ LIMITE DEPARTAMENTAL	■ FORESTAL LIMITADO	■ ZONA URBANA

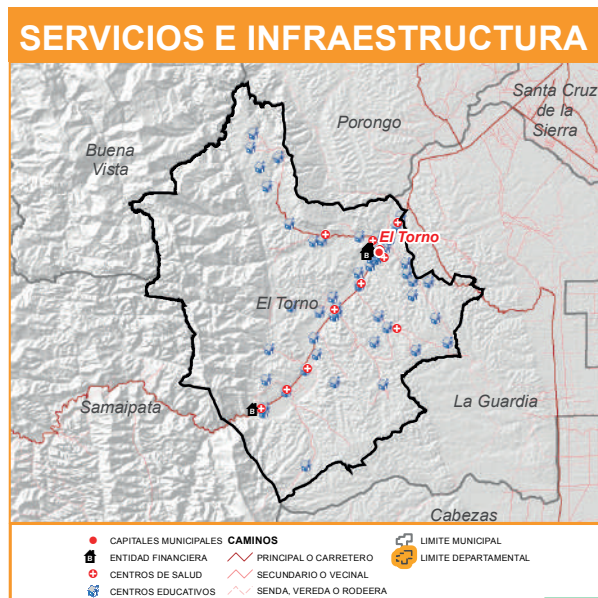
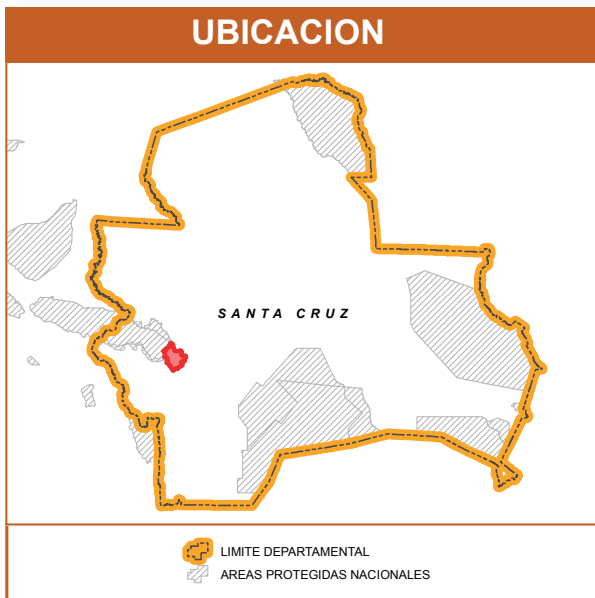

MUNICIPIO DE WARNES

DATOS GENERALES Y DEMOGRÁFICOS

IDIOMAS QUE SE HABLA ¹		POBLACIÓN ²			DATOS CLIMÁTICOS			Max.	Min.	Prom.
Castellano	77.992	2001	2012	Tasa	Altura(m.s.n.m.) ⁶	Temperatura(°C) ⁷	398	246	309	
Quechua	8.291	45.318	96.406	113%						
Guaraní	1.806	Grado de Vulnerabilidad Alimentaria ³ Centros de Salud ⁴ Unidades Educativas ⁵			Media	Precipitación(m.m.) ⁸	124	117	121	
Otros idiomas nacionales	1.686									
Otros idiomas extranjeros	354									
Sin definir	1.670									
No se aplica (NSA)	4.607									
Total	96.406									

DATOS ECONÓMICOS Y ESTRUCTURA EMPRESARIAL

TIPO SOCIETARIO, EMPRESAS REGISTRADAS A 2022 ¹⁴		TIPO SOCIETARIO, EMPRESAS ACTIVAS 2022 ¹⁴		TAMAÑO DE EMPRESAS ACTIVAS 2022 ¹⁴		NÚMERO DE PRESTATARIOS ÚNICOS 2022 ⁹	
Empresa Unipersonal	1.347	Empresa Unipersonal	405	Gran Empresa	4	Microcredito	3.274
Sociedad De Responsabilidad Limitada	233	Sociedad De Responsabilidad Limitada	140	Mediana Empresa	26	Pyme	11
Sociedad Anonima	22	Sociedad Anonima	17	Micro Empresa	218	TOTAL	3.285
Sociedad Constituida En El Extranjero	3	Sociedad Constituida En El Extranjero	3	Pequeña Empresa	24		
		Otros	0	Sin Asignacion	293		
TOTAL	1.605	TOTAL	565	TOTAL	565		

TAMAÑO DE CRÉDITOS (MILLONES DE DÓLARES) ⁹							CRÉDITO FINANCIERO SEGÚN ACTIVIDAD (MILLONES DE DÓLARES) ⁹						
Detalle	2017	2018	2019	2020	2021	2022	Detalle	2017	2018	2019	2020	2021	2022
Microcredito	13,79	14,68	25,76	27,29	29,20	31,67	INDUSTRIA						
Pyme	1,69	1,70	1,50	1,94	2,24	2,17	MANUFACTURERA	1,11	1,38	3,75	4,18	5,62	6,22
TOTAL	15,48	16,37	27,26	29,23	31,43	33,84	AGRICULTURA Y GANADERIA	3,52	2,95	2,57	3,02	3,22	3,57
							CAZA, SILVICULTURA Y PESCA	0,03	0,02	0,02	0,02	0,02	0,01
							TOTAL	4,66	4,35	6,33	7,22	8,86	9,80

DATOS DE PRODUCCIÓN

PRINCIPALES CULTIVOS 2022 ¹⁰			PRODUCCIÓN AGRÍCOLA 2022 ¹⁰			PRODUCCIÓN PECUARIA 2022 ¹⁰			
Cultivo	Producción (Tm)	Superficie (ha)	Grupo	Producción (Tm)	Superficie (ha)	Grupo	Nº de Cabezas	Peso Pie (kg)	Peso Gancho (kg)
Caña de Azúcar	3.197.658	58.319	Industriales	3.238.528	75.177	Avícolas	8.223.823	26.316.234	22.615.513
Soya	39.079	15.475	Cereales	21.043	12.543	Bovinos	269.552	123.185.264	94.343.200
Sorgo en grano	8.421	7.238	Hortalizas	6.011	1.541	Porcino	123.025	0	0
Arroz con cáscara	5.854	1.693	Tuberculos	3.093	401	Ovinos	4.148	145.595	129.832
Trigo	3.812	2.803	Frutales	2.606	241	Caprinos	290	3.625	2.175
Maíz en grano	2.957	809	Forrajes	1.356	385				
Maíz choclo	2.763	883							

VOCACIONES y POTENCIALIDADES AGROPRODUCTIVAS, PISCICOLA y AGROFORESTAL

Vocación ¹¹	Sup. ha	%	potencialx ¹²
Cultivos agrícolas	91.587 ha	69,63%	1. Elaboración de pan 2. Ladrillos refractarios para la construcción 3. Cría de ganado porcino 4. Turismo 5. Cría de ganado vacuno
Agroindustrial y exportación	26.628 ha	20,24%	
Forestal maderable y no maderable limitado	9.142 ha	6,95%	
Ganadería limitado	2.155 ha	1,64%	
Piscícola y captación de agua	797 ha	0,61%	
Forestal maderable	518 ha	0,39%	
Zona urbana	301 ha	0,23%	
Ganadería	228 ha	0,17%	
Turístico escénico	179 ha	0,14%	
TOTAL	131.535 ha *	100%	

Cobertura Vegetal ¹³	Sup. ha	%	Uso Actual ¹³	Sup. ha	%
Agricultura	109.175 ha	83,55%	Prod. Agrícola	109.175 ha	83,55%
Bosque Denso	19.275 ha	14,75%	Extractivo Forestal	16.727 ha	12,80%
Herbazal	1.104 ha	0,84%	Prod. Ganadero	3.651 ha	2,79%
Cuerpos de Agua	706 ha	0,54%	Prod. Piscícola	706 ha	0,54%
Estructura Urbana	317 ha	0,24%	Urbano	317 ha	0,24%
Depositos de Arena	101 ha	0,08%	Recreativo	101 ha	0,08%
TOTAL	130.679 ha **	100% TOTAL		130.679 ha **	100%

POTENCIAL PRODUCTIVO MUNICIPIO DE WARNES

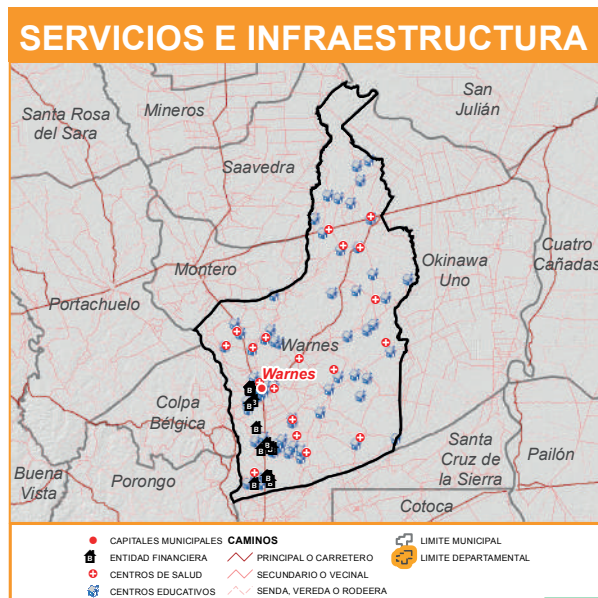
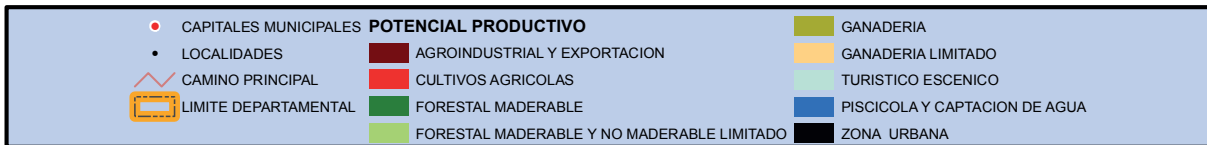
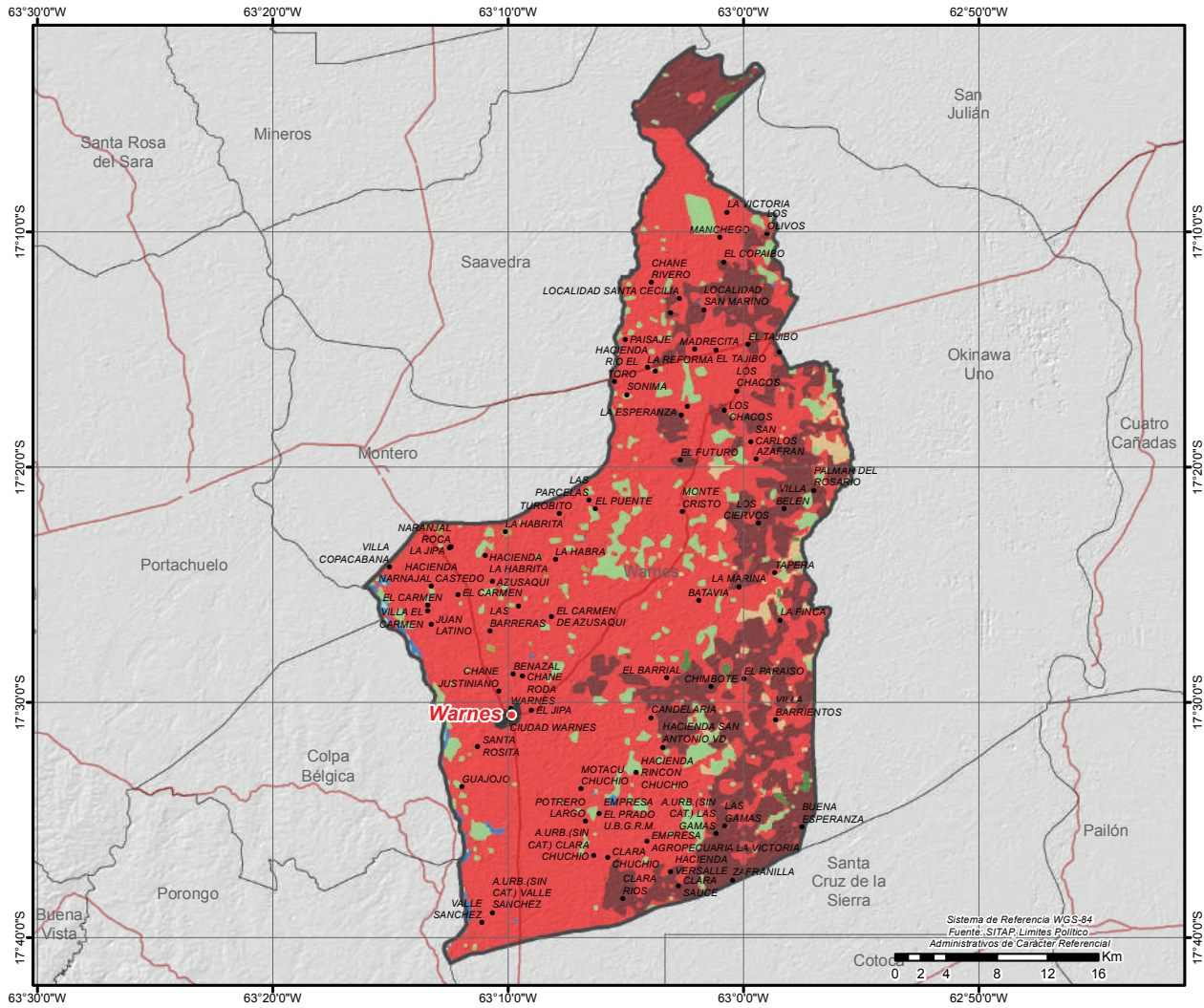

MUNICIPIO DE OKINAWA UNO

DATOS GENERALES Y DEMOGRÁFICOS

IDIOMAS QUE SE HABLA ¹	POBLACIÓN ²			DATOS CLIMÁTICOS		
	2001	2012	Tasa	Max.	Min.	Prom.
Castellano	10.253	11.661	7%	331	222	271
Quechua	561	12.482		24	24	24
Guaraní	112			120	111	116
Otros idiomas nacionales	68					
Otros idiomas extranjeros	563					
Sin definir	278					
No se aplica (NSA)	647					
Total	12.482					

DATOS ECONÓMICOS Y ESTRUCTURA EMPRESARIAL

TIPO SOCIETARIO, EMPRESAS REGISTRADAS A 2022 ¹⁴	TIPO SOCIETARIO, EMPRESAS ACTIVAS 2022 ¹⁴	TAMAÑO DE EMPRESAS ACTIVAS 2022 ¹⁴	NÚMERO DE PRESTATARIOS ÚNICOS 2022 ⁹
Empresa Unipersonal	43	Gran Empresa	1
Sociedad De Responsabilidad Limitada	6	Mediana Empresa	1
Sociedad Anonima	1	Micro Empresa	7
Sociedad Constituida En El Extranjero	1	Pequeña Empresa	1
TOTAL	51	Sin Asignacion	9
	TOTAL	TOTAL	19

TAMAÑO DE CRÉDITOS (MILLONES DE DÓLARES) ⁹							CRÉDITO FINANCIERO SEGÚN ACTIVIDAD (MILLONES DE DÓLARES) ⁹						
Detalle	2017	2018	2019	2020	2021	2022	Detalle	2017	2018	2019	2020	2021	2022
Pyme	6,08	6,81	10,04	13,98	24,46	27,03	AGRICULTURA Y GANADERIA	6,61	7,51	10,83	15,08	25,41	27,97
Microcredito	0,81	1,16	1,21	1,55	1,35	1,49	INDUSTRIA MANUFACTURERA	0,02	0,05	0,04	0,03	0,02	0,01
TOTAL	6,90	7,96	11,25	15,53	25,81	28,52	TOTAL	6,63	7,56	10,87	15,10	25,42	27,97

DATOS DE PRODUCCIÓN

PRINCIPALES CULTIVOS 2022 ¹⁰			PRODUCCIÓN AGRÍCOLA 2022 ¹⁰			PRODUCCIÓN PECUARIA 2022 ¹⁰			
Cultivo	Producción (Tm)	Superficie (ha)	Grupo	Producción (Tm)	Superficie (ha)	Grupo	Nº de Cabezas	Peso Pie (kg)	Peso Gancho (kg)
Caña de Azúcar	386.669	7.178	Industriales	530.403	73.573	Avícolas	716.072	2.291.430	1.969.198
Soya	143.731	66.388	Cereales	134.688	73.753	Bovinos	96.378	44.044.746	33.732.300
Trigo	99.750	57.405	Hortalizas	2.126	1.553	Porcino	55.713	0	0
Arroz con cáscara	21.745	6.198	Frutales	2.030	208	Ovinos	2.113	74.166	66.137
Sorgo en grano	11.452	9.655	Forrajes	953	952	Caprinos	207	2.588	1.553
Frejol/poroto	2.018	1.531	Tuberculos	213	49				
Maiz en grano	1.742	495							

VOCACIONES Y POTENCIALIDADES AGROPRODUCTIVAS, PISCICOLA y AGROFORESTAL

Vocación ¹¹	Sup. ha	%	potencial ¹²
Agroindustrial y exportación	80.252 ha	76,99%	1. Tomate 2. Producción de leche sin tratar 3. Apicultura 4. Soya (soja) 5. Sésamo (ajonjolí) 6. Arroz con cascara 7. Turismo
Cultivos agrícolas	8.444 ha	8,10%	
Forestal maderable	6.380 ha	6,12%	
Ganadería limitado	3.002 ha	2,88%	
Piscícola y captación de agua	1.918 ha	1,84%	
Forestal maderable y no maderable limitado	1.713 ha	1,64%	
Turístico escénico	1.266 ha	1,21%	
Ganadería	1.175 ha	1,13%	
Zona urbana	86 ha	0,08%	
TOTAL	104.236 ha *	100%	

Cobertura Vegetal ¹³	Sup. ha	%	Uso Actual ¹³	Sup. ha	%
Agricultura	84.758 ha	81,85%	Prod. Agrícola	84.758 ha	81,85%
Bosque Denso	14.595 ha	14,09%	Extractivo Forestal	11.275 ha	10,89%
Cuerpos de Agua	1.818 ha	1,76%	Prod. Ganadero	4.466 ha	4,31%
Depositos de Arena	1.147 ha	1,11%	Prod. Piscícola	1.818 ha	1,76%
Herbazal	1.146 ha	1,11%	Recreativo	1.147 ha	1,11%
Estructura Urbana	88 ha	0,08%	Urbano	88 ha	0,08%
TOTAL	103.552 ha **	100% TOTAL		103.552 ha **	100%

POTENCIAL PRODUCTIVO MUNICIPIO DE OKINAWA UNO

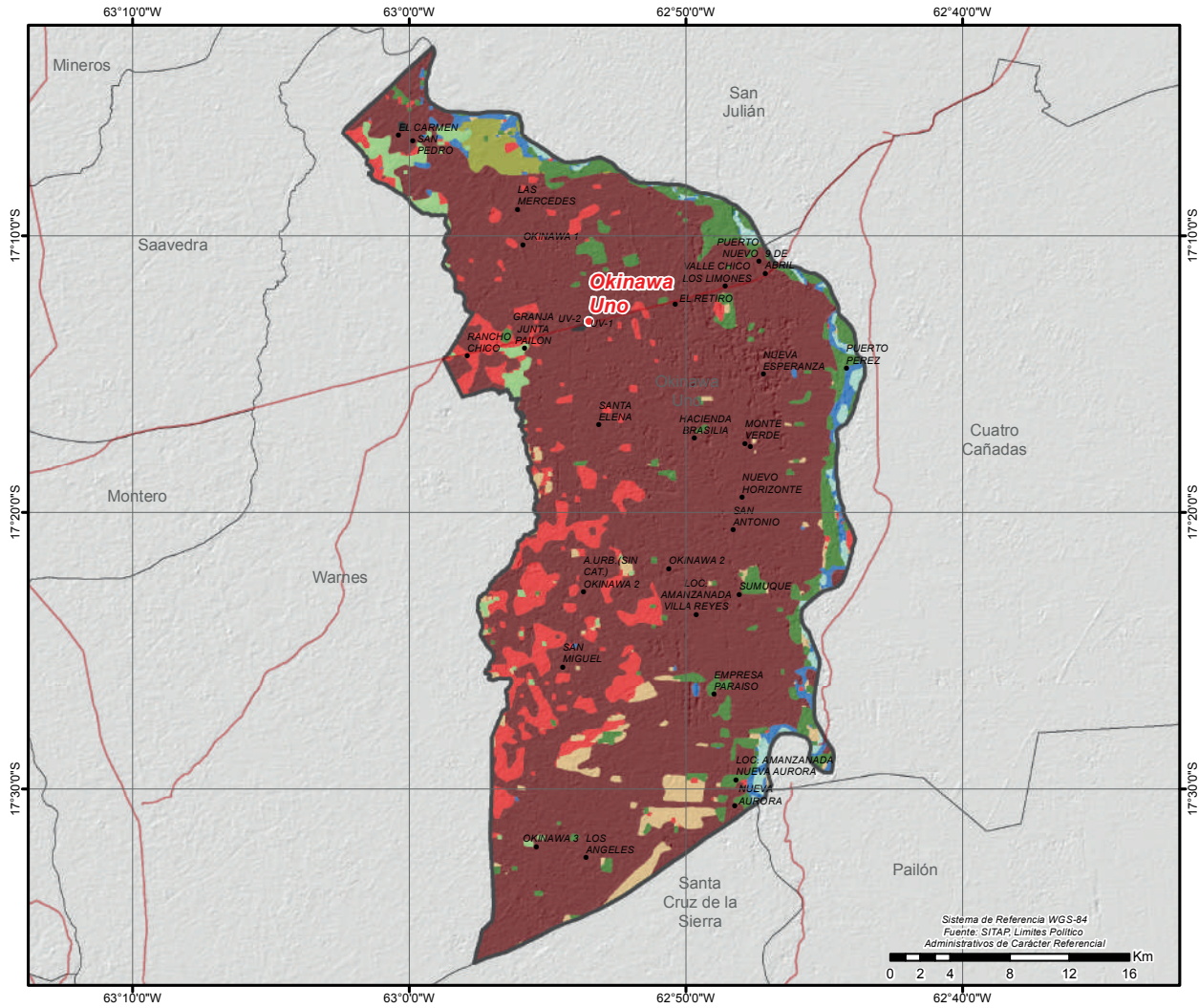

●	CAPITALES MUNICIPALES	POTENCIAL PRODUCTIVO	■	GANADERIA	
●	LOCALIDADES	■	AGROINDUSTRIAL Y EXPORTACION	■	GANADERIA LIMITADO
—	CAMINO PRINCIPAL	■	CULTIVOS AGRICOLAS	■	TURISTICO ESCENICO
—	LIMITE DEPARTAMENTAL	■	FORESTAL MADERABLE	■	PISCICOLA Y CAPTACION DE AGUA
		■	FORESTAL MADERABLE Y NO MADERABLE LIMITADO	■	ZONA URBANA

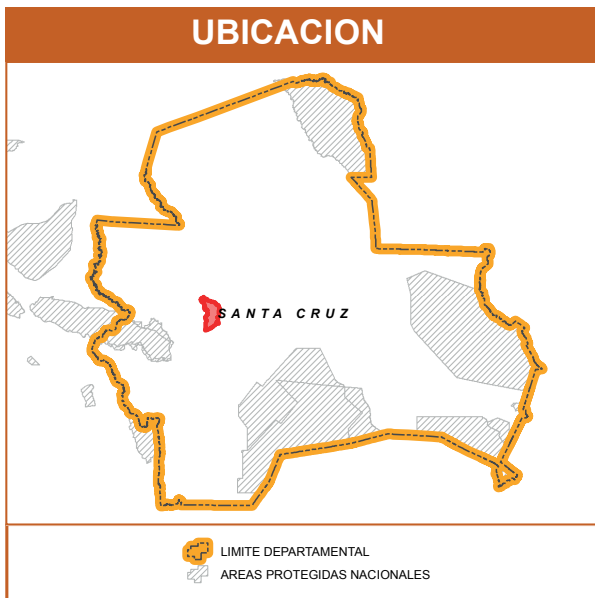

MUNICIPIO DE SAN IGNACIO DE VELASCO

DATOS GENERALES Y DEMOGRÁFICOS

IDIOMAS QUE SE HABLA ¹		POBLACIÓN ²			DATOS CLIMÁTICOS			Max.	Min.	Prom.
Castellano	43.612	2001	2012	Tasa	Altura(m.s.n.m.) ⁶ Temperatura(°C) ⁷ Precipitación(m.m.) ⁸	911	149	297		
Quechua	1.904	41.412	52.362	26%		25	20	23		
Bésiro	561	Grado de Vulnerabilidad Alimentaria ³			Media	111	87	98		
Otros idiomas nacionales	370	Centros de Salud ⁴			22					
Otros idiomas extranjeros	2.104	Unidades Educativas ⁵			125					
Sin definir	1.017									
No se aplica (NSA)	2.794									
Total	52.362									

DATOS ECONÓMICOS Y ESTRUCTURA EMPRESARIAL

TIPO SOCIETARIO, EMPRESAS REGISTRADAS A 2022 ¹⁴	TIPO SOCIETARIO, EMPRESAS ACTIVAS 2022 ¹⁴	TAMAÑO DE EMPRESAS ACTIVAS 2022 ¹⁴	NÚMERO DE PRESTATARIOS ÚNICOS 2022 ⁹
Empresa Unipersonal 352	Empresa Unipersonal 102	Mediana Empresa 4	Microcredito 4.879
Sociedad De Responsabilidad Limitada 62	Sociedad De Responsabilidad Limitada 27	Micro Empresa 73	Pyme 17
Sociedad Anonima 3	Sociedad Anonima 2	Pequeña Empresa 4	TOTAL 4.896
TOTAL 417	Otros 0	Sin Asignacion 50	
TOTAL 131		TOTAL 131	

TAMAÑO DE CRÉDITOS (MILLONES DE DÓLARES) ⁹							CRÉDITO FINANCIERO SEGÚN ACTIVIDAD (MILLONES DE DÓLARES) ⁹						
Detalle	2017	2018	2019	2020	2021	2022	Detalle	2017	2018	2019	2020	2021	2022
Microcredito	18,11	24,00	28,56	31,83	36,73	41,82	AGRICULTURA Y GANADERIA	7,11	9,20	15,52	18,32	22,59	26,52
Pyme	1,85	1,59	3,40	3,11	3,42	3,65	INDUSTRIA MANUFACTURERA	1,12	2,19	2,30	2,27	2,42	2,57
TOTAL	19,96	25,59	31,96	34,95	40,15	45,47	CAZA, SILVICULTURA Y PESCA	0,15	0,14	0,13	0,12	0,12	0,26
							TOTAL	8,38	11,53	17,95	20,72	25,12	29,35

DATOS DE PRODUCCIÓN

PRINCIPALES CULTIVOS 2022 ¹⁰			PRODUCCIÓN AGRÍCOLA 2022 ¹⁰			PRODUCCIÓN PECUARIA 2022 ¹⁰			
Cultivo	Producción (Tm)	Superficie (ha)	Grupo	Producción (Tm)	Superficie (ha)	Grupo	Nº de Cabezas	Peso Pie (kg)	Peso Gancho (kg)
Maiz en grano	17.371	5.950	Industriales	21.961	8.061	Bovinos	133.225	60.883.825	46.628.750
Yuca	11.678	1.598	Cereales	20.451	8.149	Avícolas	8.428	26.970	23.177
Plátano(Postre)	11.555	1.467	Frutales	12.722	1.653	Porcino	6.099	0	0
Soya	9.436	3.685	Tuberculos	11.836	1.646	Ovinos	2.682	94.138	83.947
Caña de Azúcar	8.768	279	Hortalizas	1.652	1.048	Caprinos	143	1.788	1.073
Mani	1.923	1.657	Forrajes	819	3.126				
Sésamo	1.810	2.414	Estimulantes	135	128				

VOCACIONES y POTENCIALIDADES AGROPRODUCTIVAS, PISCICOLA y AGROFORESTAL

Vocación ¹¹	Sup. ha	%	potencial ¹²		
Forestal maderable	3.090.683 ha	62,94%	1. Extracción de productos forestales 2. Fabricación de muebles 3. Turismo 4. Producción agrícola 5. Cría de ganado vacuno 6. Apicultura		
Ganadería	1.112.424 ha	22,65%			
Forestal maderable y no maderable	542.148 ha	11,04%			
Cultivos agrícolas	85.986 ha	1,75%			
Forestal maderable y no maderable limitado	52.502 ha	1,07%			
Piscícola y captación de agua	24.825 ha	0,51%			
Silvopastoril	1.006 ha	0,02%			
Zona urbana	902 ha	0,02%			
Ganadería limitado	43 ha	0,00%			
TOTAL	4.910.519 ha *	100%			
Cobertura Vegetal ¹³	Sup. ha	%	Uso Actual ¹³	Sup. ha	%
Bosque Denso	3.697.085 ha	75,86%	Extractivo Forestal	3.696.969 ha	75,86%
Matorral	972.970 ha	19,97%	Prod. Ganadero	1.066.837 ha	21,89%
Herbazal	93.753 ha	1,92%	Prod. Agrícola	82.192 ha	1,69%
Agricultura	82.192 ha	1,69%	Prod. Piscícola	25.465 ha	0,52%
Cuerpos de Agua	25.465 ha	0,52%	Prod. Agropecuario	1.024 ha	0,02%
Bosque Ralo	1.024 ha	0,02%	Urbano	825 ha	0,02%
Estructura Urbana	825 ha	0,02%	TOTAL	4.873.313 ha **	100%
TOTAL	4.873.313 ha **	100%			

MUNICIPIO DE SAN MIGUEL DE VELASCO

DATOS GENERALES Y DEMOGRÁFICOS

IDIOMAS QUE SE HABLA ¹	POBLACIÓN ²			DATOS CLIMÁTICOS			
	2001	2012	Tasa	Max.	Min.	Prom.	
Castellano	10.176	10.273	10%	Altura(m.s.n.m.) ⁶	652	246	395
Quechua	208	11.327		Temperatura(°C) ⁷	24	22	23
Bésiro	191		Media	Precipitación(m.m.) ⁸	97	91	94
Otros idiomas nacionales	51		3				
Otros idiomas extranjeros	13		39				
Sin definir	168						
No se aplica (NSA)	520						
Total	11.327						

DATOS ECONÓMICOS Y ESTRUCTURA EMPRESARIAL

TIPO SOCIETARIO, EMPRESAS REGISTRADAS A 2022 ¹⁴	TIPO SOCIETARIO, EMPRESAS ACTIVAS 2022 ¹⁴	TAMAÑO DE EMPRESAS ACTIVAS 2022 ¹⁴	NÚMERO DE PRESTATARIOS ÚNICOS 2022 ⁹
Empresa Unipersonal	34	14	8
Sociedad De Responsabilidad Limitada	8	1	1
TOTAL	42	0	6
	TOTAL	15	15

TAMAÑO DE CRÉDITOS (MILLONES DE DÓLARES) ⁹							CRÉDITO FINANCIERO SEGÚN ACTIVIDAD (MILLONES DE DÓLARES) ⁹						
Detalle	2017	2018	2019	2020	2021	2022	Detalle	2017	2018	2019	2020	2021	2022
Pyme	0,00	0,82	1,65	1,57	1,59	1,45	AGRICULTURA Y GANADERIA	0,00	1,26	2,14	2,03	2,18	2,04
Microcredito	0,15	0,88	1,03	1,02	1,06	1,15	INDUSTRIA MANUFACTURERA	0,02	0,09	0,07	0,07	0,06	0,04
TOTAL	0,15	1,71	2,67	2,59	2,65	2,60	CAZA, SILVICULTURA Y PESCA	0,00	0,00	0,00	0,00	0,00	0,00
							TOTAL	0,02	1,35	2,22	2,10	2,24	2,08

DATOS DE PRODUCCIÓN

PRINCIPALES CULTIVOS 2022 ¹⁰			PRODUCCIÓN AGRÍCOLA 2022 ¹⁰			PRODUCCIÓN PECUARIA 2022 ¹⁰			
Cultivo	Producción (Tm)	Superficie (ha)	Grupo	Producción (Tm)	Superficie (ha)	Grupo	Nº de Cabezas	Peso Pie (kg)	Peso Gancho (kg)
Caña de Azúcar	8.781	219	Industriales	9.008	896	Bovinos	45.069	20.596.533	15.774.150
Yuca	6.726	887	Tuberculos	6.771	904	Avícolas	1.115	3.568	3.066
Maiz en grano	3.515	1.315	Cereales	4.078	1.562	Porcino	505	0	0
Plátano(Postre)	1.889	276	Frutales	2.184	320	Ovinos	166	5.827	5.196
Arroz con cáscara	563	247	Hortalizas	472	316	Caprinos	137	1.713	1.028
Frejol/poroto	326	283	Estimulantes	96	75				
Sandía	220	26	Forrajes	10	29				

VOCACIONES y POTENCIALIDADES AGROPRODUCTIVAS, PISCICOLA y AGROFORESTAL

Vocación ¹¹	Sup. ha	%	potencial ¹²		
Forestal maderable	658.991 ha	69,04%	1. Extracción de productos forestales 2. Turismo 3. Producción agrícola 4. Café 5. Cría de ganado vacuno 6. Cultivo de especies y de plantas aromáticas y medicinales 7. Apicultura		
Ganadería	121.226 ha	12,70%			
Ganadería limitado	78.345 ha	8,21%			
Silvopastoril	70.478 ha	7,38%			
Cultivos agrícolas	22.577 ha	2,37%			
Piscícola y captación de agua	2.687 ha	0,28%			
Pastoreo y ramoneo	86 ha	0,01%			
Agroindustrial y exportación	31 ha	0,00%			
Zona urbana	26 ha	0,00%			
TOTAL	954.447 ha *	100%			
Cobertura Vegetal ¹³	Sup. ha	%	Uso Actual ¹³	Sup. ha	%
Bosque Denso	741.721 ha	78,30%	Extractivo Forestal	659.758 ha	69,65%
Matorral	115.667 ha	12,21%	Prod. Ganadero	197.953 ha	20,90%
Bosque Ralo	65.357 ha	6,90%	Prod. Agropecuario	65.357 ha	6,90%
Agricultura	21.979 ha	2,32%	Prod. Agrícola	21.979 ha	2,32%
Cuerpos de Agua	2.168 ha	0,23%	Prod. Piscícola	2.168 ha	0,23%
Herbazal	323 ha	0,03%	Urbano	30 ha	0,00%
Estructura Urbana	30 ha	0,00%	TOTAL	947.244 ha **	100%
TOTAL	947.244 ha **	100%			

POTENCIAL PRODUCTIVO MUNICIPIO DE SAN MIGUEL DE VELASCO

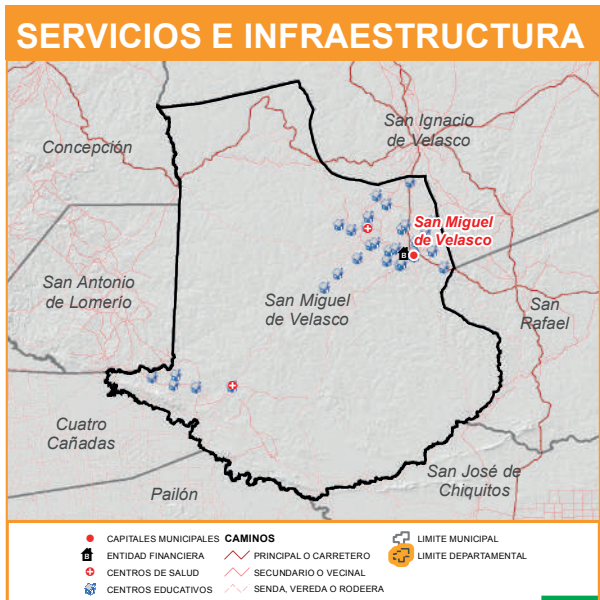
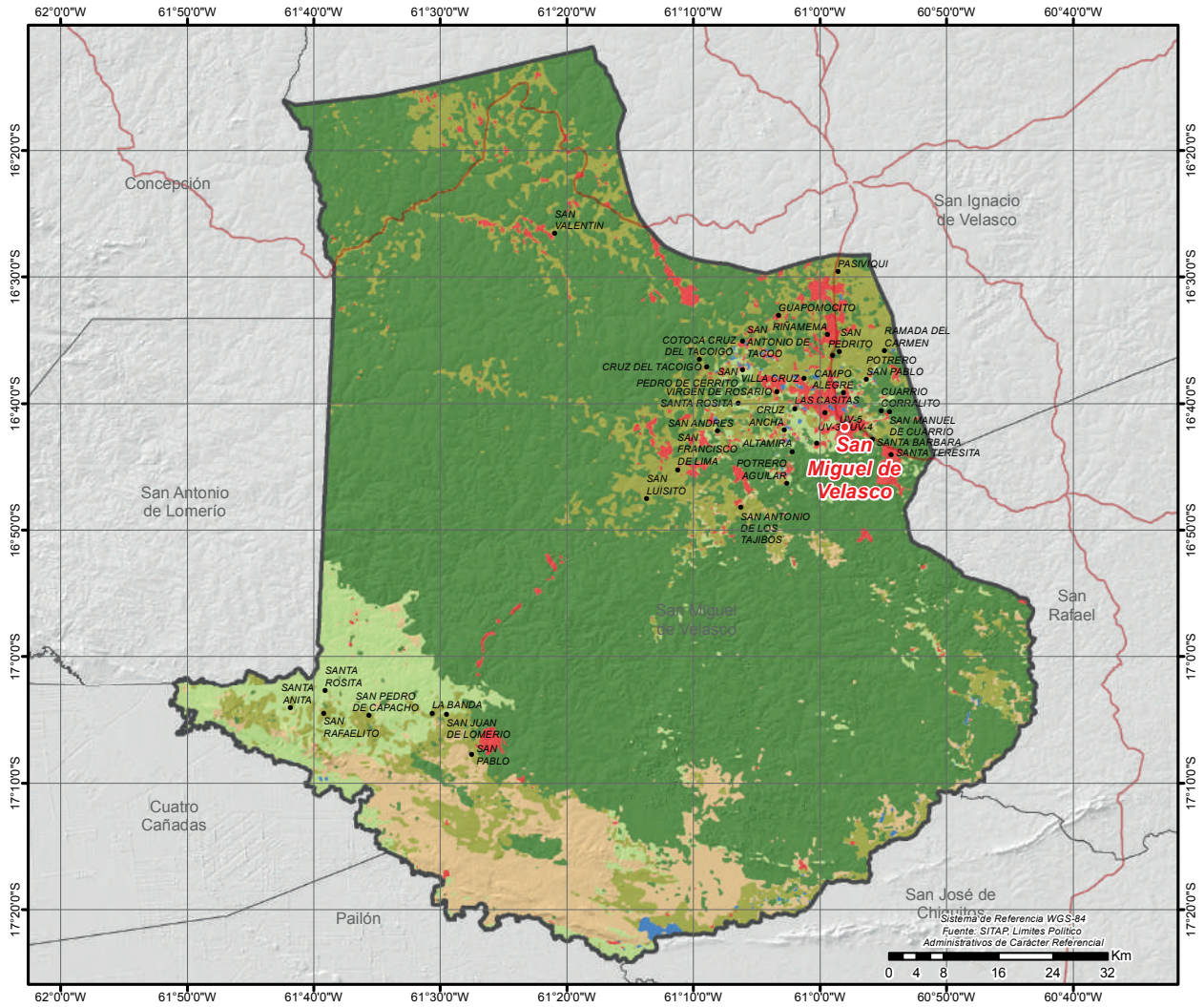

MUNICIPIO DE SAN RAFAEL

DATOS GENERALES Y DEMOGRÁFICOS

IDIOMAS QUE SE HABLA ¹	POBLACIÓN ²			DATOS CLIMÁTICOS		
	2001	2012	Tasa	Max.	Min.	Prom.
Castellano	5.548	5.017	22%	777	144	286
Quechua	67	6.139		25	22	24
Bésiro	43			94	88	90
Otros idiomas nacionales	31					
Otros idiomas extranjeros	73					
Sin definir	78					
No se aplica (NSA)	299					
Total	6.139					

DATOS ECONÓMICOS Y ESTRUCTURA EMPRESARIAL

TIPO SOCIETARIO, EMPRESAS REGISTRADAS A 2022 ¹⁴	TIPO SOCIETARIO, EMPRESAS ACTIVAS 2022 ¹⁴	TAMAÑO DE EMPRESAS ACTIVAS 2022 ¹⁴	NÚMERO DE PRESTATARIOS ÚNICOS 2022 ⁹
Empresa Unipersonal	24	3	3
Sociedad De Responsabilidad Limitada	2	1	1
TOTAL	26	4	4

TAMAÑO DE CRÉDITOS (MILLONES DE DÓLARES) ⁹							CRÉDITO FINANCIERO SEGÚN ACTIVIDAD (MILLONES DE DÓLARES) ⁹						
Detalle	2017	2018	2019	2020	2021	2022	Detalle	2017	2018	2019	2020	2021	2022
TOTAL	0,00	0,00	0,00	0,00	0,00	0,00	TOTAL	0,00	0,00	0,00	0,00	0,00	0,00

DATOS DE PRODUCCIÓN

PRINCIPALES CULTIVOS 2022 ¹⁰			PRODUCCIÓN AGRÍCOLA 2022 ¹⁰			PRODUCCIÓN PECUARIA 2022 ¹⁰			
Cultivo	Producción (Tm)	Superficie (ha)	Grupo	Producción (Tm)	Superficie (ha)	Grupo	Nº de Cabezas	Peso Pie (kg)	Peso Gancho (kg)
Yuca	2.350	309	Tuberculos	2.454	330	Bovinos	14.796	6.761.772	5.178.600
Caña de Azúcar	1.651	57	Industriales	1.673	92	Avícolas	13.362	42.758	36.746
Plátano(Postre)	913	134	Frutales	1.234	162	Ovinos	235	8.249	7.356
Maiz en grano	680	316	Cereales	913	432	Caprinos	114	1.425	855
Sandía	285	22	Hortalizas	323	208	Porcino	110	0	0
Arroz con cáscara	233	117	Estimulantes	9	8				
Frejol/poroto	223	186							

VOCACIONES y POTENCIALIDADES AGROPRODUCTIVAS, PISCICOLA y AGROFORESTAL

Vocación ¹¹	Sup. ha	%	potencial ¹²
Forestal maderable	751.479 ha	77,23%	1. Fabricación de prendas de vestir confeccionadas 2. Fabricación de muebles 3. Cría de ganado vacuno 4. Cultivo de hortalizas 5. Café 6. Turismo 7. Apicultura
Ganadería	162.791 ha	16,73%	
Cultivos agrícolas	21.804 ha	2,24%	
Agroindustrial y exportación	13.881 ha	1,43%	
Silvopastoril	13.347 ha	1,37%	
Ganadería limitado	5.141 ha	0,53%	
Piscícola y captación de agua	4.573 ha	0,47%	
Turístico escénico	18 ha	0,00%	
Zona urbana	15 ha	0,00%	
TOTAL	973.049 ha *	100%	

Cobertura Vegetal ¹³	Sup. ha	%	Uso Actual ¹³	Sup. ha	%
Bosque Denso	755.185 ha	78,31%	Extractivo Forestal	745.691 ha	77,33%
Matorral	156.658 ha	16,25%	Prod. Ganadero	168.566 ha	17,48%
Agricultura	32.673 ha	3,39%	Prod. Agrícola	32.673 ha	3,39%
Bosque Ralo	13.276 ha	1,38%	Prod. Agropecuario	13.276 ha	1,38%
Cuerpos de Agua	4.104 ha	0,43%	Prod. Piscícola	4.104 ha	0,43%
Herbazal	2.414 ha	0,25%	Urbano	17 ha	0,00%
Estructura Urbana	17 ha	0,00%	Recreativo	16 ha	0,00%
Depositos de Arena	16 ha	0,00%	TOTAL	964.344 ha **	100%
TOTAL	964.344 ha **	100%			

POTENCIAL PRODUCTIVO MUNICIPIO DE SAN RAFAEL

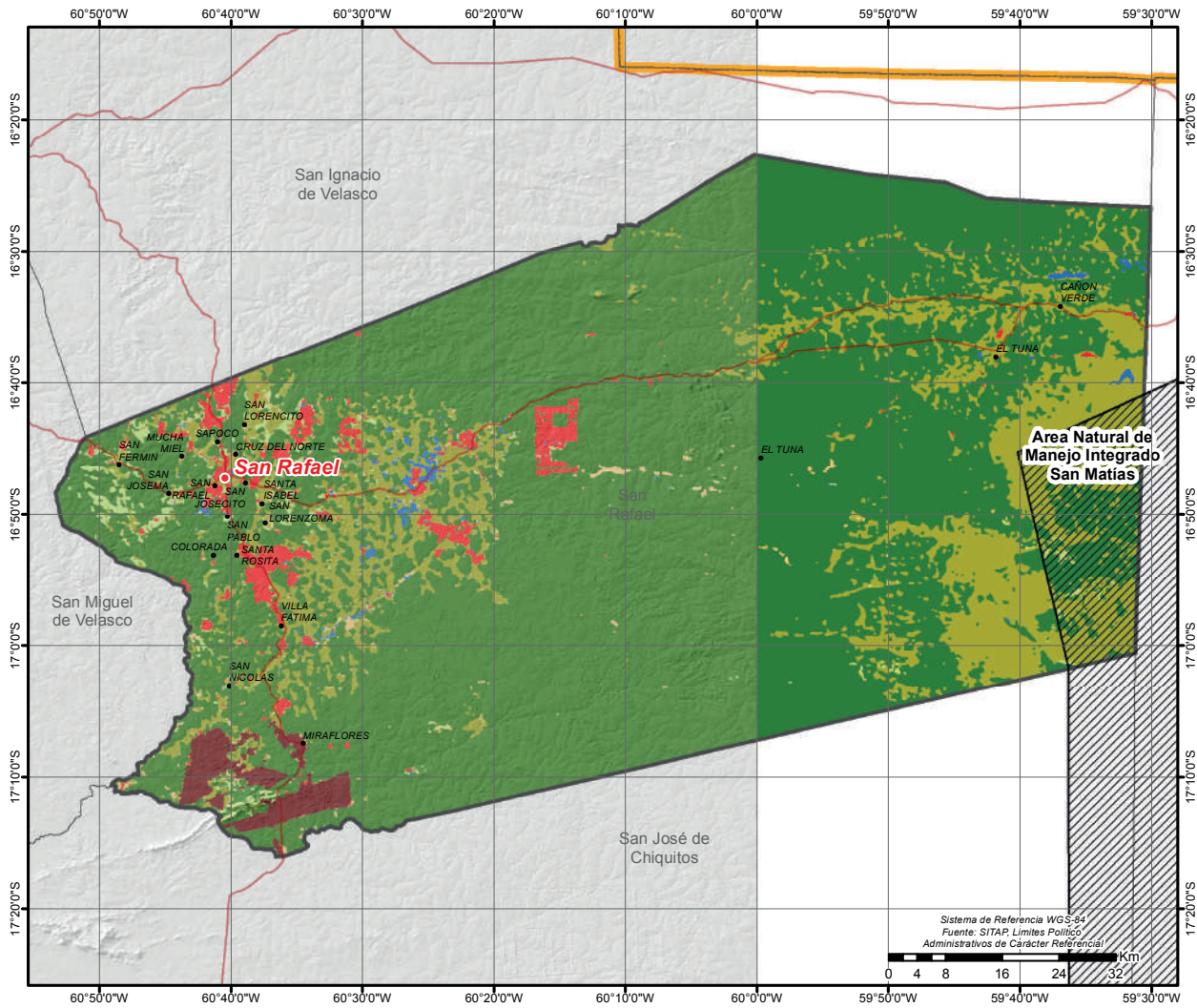

● CAPITALES MUNICIPALES	POTENCIAL PRODUCTIVO	■ GANADERIA LIMITADO
● LOCALIDADES	■ AGROINDUSTRIAL Y EXPORTACION	■ SILVOPASTORIL
— CAMINO PRINCIPAL	■ CULTIVOS AGRICOLAS	■ TURISTICO ESCENICO
▨ AREAS PROTEGIDAS NACIONALES	■ FORESTAL MADERABLE	■ PISCICOLA Y CAPTACION DE AGUA
■ LIMITE DEPARTAMENTAL	■ GANADERIA	■ ZONA URBANA

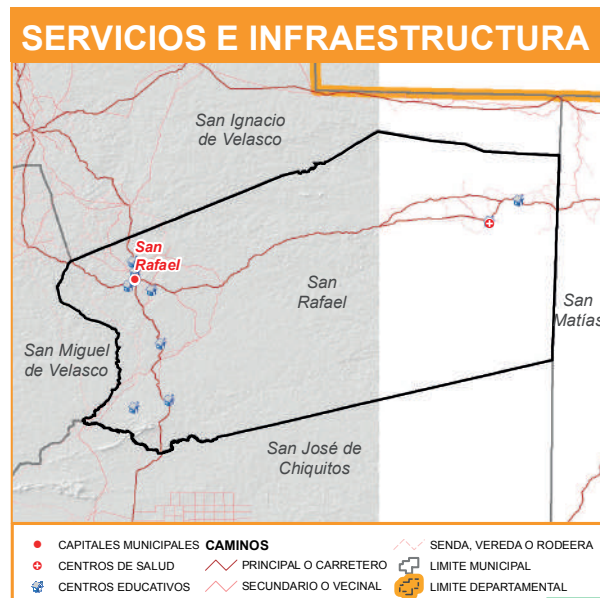
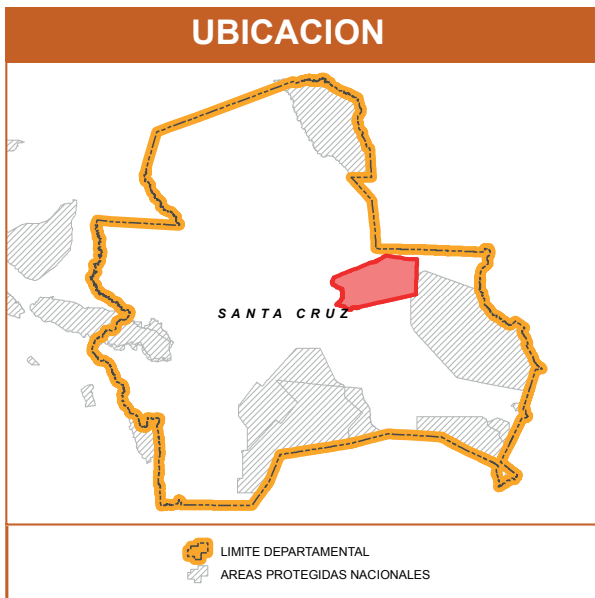

MUNICIPIO DE BUENA VISTA

DATOS GENERALES Y DEMOGRÁFICOS

IDIOMAS QUE SE HABLA ¹	POBLACIÓN ²			DATOS CLIMÁTICOS			Max.	Min.	Prom.
	2001	2012	Tasa	Altura(m.s.n.m.) ⁶	Temperatura(°C) ⁷	Precipitación(m.m.) ⁸			
Castellano	10.151	13.273	-3%		24	130	1.858	285	718
Quechua	1.853	12.879			17	91			22
Aymara	71			Baja					
Otros idiomas nacionales	63			11					
Otros idiomas extranjeros	32			42					
Sin definir	164								
No se aplica (NSA)	545								
Total	12.879								

DATOS ECONÓMICOS Y ESTRUCTURA EMPRESARIAL

TIPO SOCIETARIO, EMPRESAS REGISTRADAS A 2022 ¹⁴	TIPO SOCIETARIO, EMPRESAS ACTIVAS 2022 ¹⁴	TAMAÑO DE EMPRESAS ACTIVAS 2022 ¹⁴	NÚMERO DE PRESTATARIOS ÚNICOS 2022 ⁹
Empresa Unipersonal	121	21	2
Sociedad De Responsabilidad Limitada	17	6	8
Sociedad Anonima	1	1	1
TOTAL	139	0	17
	TOTAL	28	28

TAMAÑO DE CRÉDITOS (MILLONES DE DÓLARES) ⁹							CRÉDITO FINANCIERO SEGÚN ACTIVIDAD (MILLONES DE DÓLARES) ⁹						
Detalle	2017	2018	2019	2020	2021	2022	Detalle	2017	2018	2019	2020	2021	2022
Microcredito	1,27	1,34	1,30	1,35	1,36	1,51	AGRICULTURA Y GANADERIA	0,24	0,20	0,24	0,31	0,31	0,43
Pyme	0,00	0,00	0,00	0,00	0,00	0,00	INDUSTRIA MANUFACTURERA	0,32	0,29	0,30	0,29	0,26	0,22
TOTAL	1,27	1,34	1,30	1,35	1,36	1,51	TOTAL	0,55	0,49	0,54	0,60	0,57	0,65

DATOS DE PRODUCCIÓN

PRINCIPALES CULTIVOS 2022 ¹⁰			PRODUCCIÓN AGRÍCOLA 2022 ¹⁰			PRODUCCIÓN PECUARIA 2022 ¹⁰			
Cultivo	Producción (Tm)	Superficie (ha)	Grupo	Producción (Tm)	Superficie (ha)	Grupo	Nº de Cabezas	Peso Pie (kg)	Peso Gancho (kg)
Caña de Azúcar	21.495	446	Industriales	23.070	1.104	Avícolas	2.012.674	6.440.557	5.534.854
Mandarina	14.764	1.530	Frutales	18.447	1.960	Bovinos	158.840	72.589.880	55.594.000
Yuca	2.642	349	Cereales	4.083	2.207	Porcino	4.372	0	0
Maiz en grano	2.012	941	Tuberculos	2.642	349	Ovinos	3.138	110.144	98.219
Soya	1.390	472	Hortalizas	269	231	Caprinos	51	638	383
Plátano(Postre)	1.349	182	Estimulantes	193	190				
Arroz con cáscara	1.283	475	Forrajes	68	9				

VOCACIONES Y POTENCIALIDADES AGROPRODUCTIVAS, PISCICOLA y AGROFORESTAL

Vocación ¹¹	Sup. ha	%	potencialx ¹²		
Forestal limitado	155.949 ha	69,31%	1. Producción de leche sin tratar 2. Fibras vegetales 3. Café 4. Naranja 5. Artículos de cestería obtenidos con materiales para entretejer 6. Turismo 7. Cría de ganado vacuno		
Cultivos agrícolas	34.764 ha	15,45%			
Forestal maderable y no maderable limitado	18.002 ha	8,00%			
Forestal maderable	9.786 ha	4,35%			
Cultivos agrícolas mercado local	3.748 ha	1,67%			
Turístico escénico	1.151 ha	0,51%			
Piscícola y captación de agua	896 ha	0,40%			
Ganadería	682 ha	0,30%			
Zona urbana	19 ha	0,01%			
TOTAL	224.997 ha *	100%			
Cobertura Vegetal ¹³	Sup. ha	%	Uso Actual ¹³	Sup. ha	%
Bosque Denso	177.103 ha	79,23%	Extractivo Forestal	186.653 ha	83,50%
Agricultura	30.435 ha	13,62%	Prod. Agrícola	34.183 ha	15,29%
Bosque Ralo	9.550 ha	4,27%	Prod. Piscícola	905 ha	0,41%
Matorral	3.747 ha	1,68%	Prod. Ganadero	889 ha	0,40%
Cuerpos de Agua	905 ha	0,41%	Recreativo	883 ha	0,39%
Herbazal	889 ha	0,40%	Urbano	29 ha	0,01%
Depositos de Arena	883 ha	0,39%	TOTAL	223.541 ha **	100%
Estructura Urbana	29 ha	0,01%			
TOTAL	223.541 ha **	100%			

POTENCIAL PRODUCTIVO MUNICIPIO DE BUENA VISTA

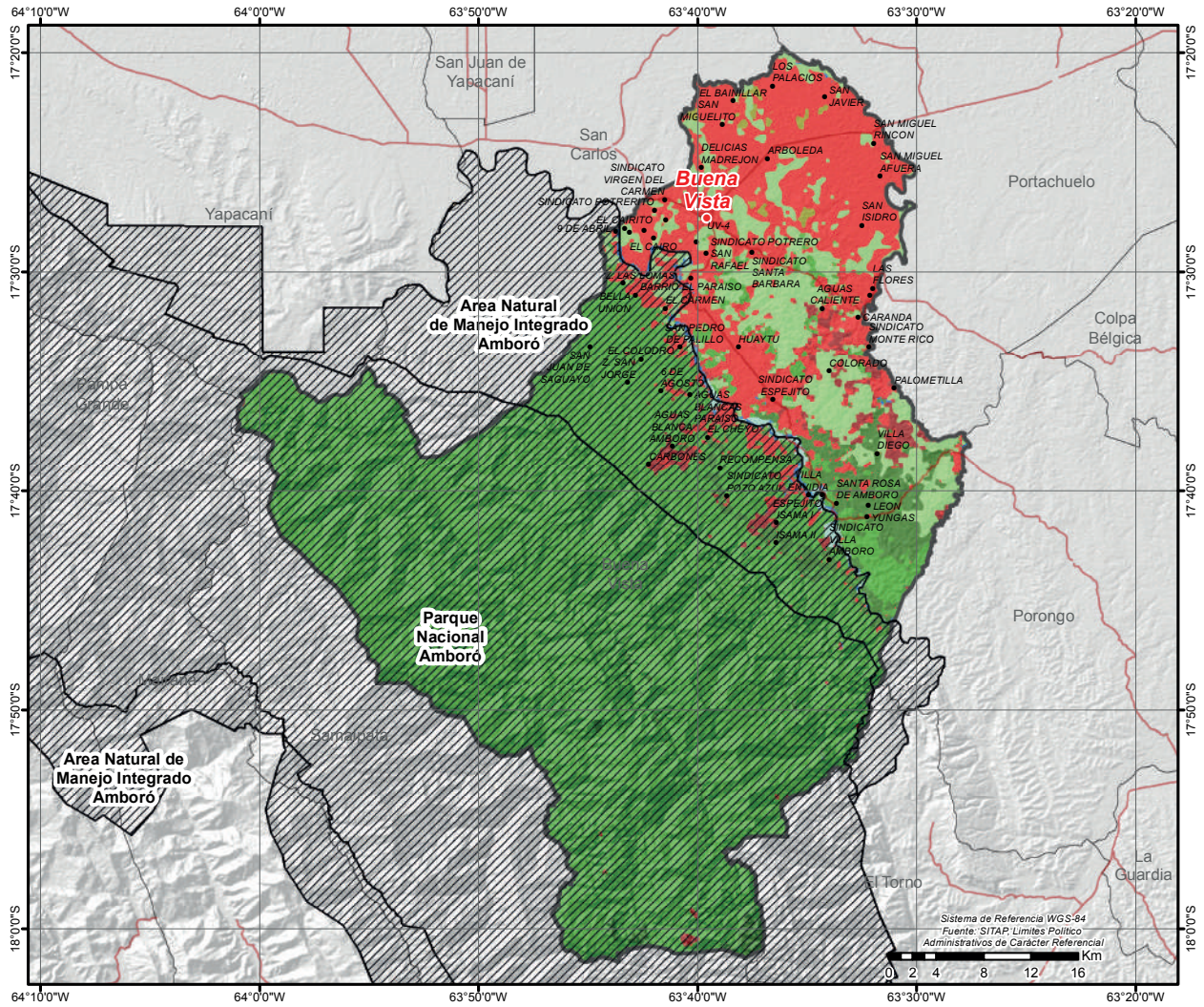

● CAPITALES MUNICIPALES	POTENCIAL PRODUCTIVO	■ FORESTAL MADERABLE Y NO MADERABLE LIMITADO
● LOCALIDADES	■ CULTIVOS AGRICOLAS MERCADO LOCAL	■ GANADERIA
— CAMINO PRINCIPAL	■ CULTIVOS AGRICOLAS	■ TURISTICO ESCENICO
▨ AREAS PROTEGIDAS NACIONALES	■ FORESTAL MADERABLE	■ PISCICOLA Y CAPTACION DE AGUA
▭ LIMITE DEPARTAMENTAL	■ FORESTAL LIMITADO	■ ZONA URBANA

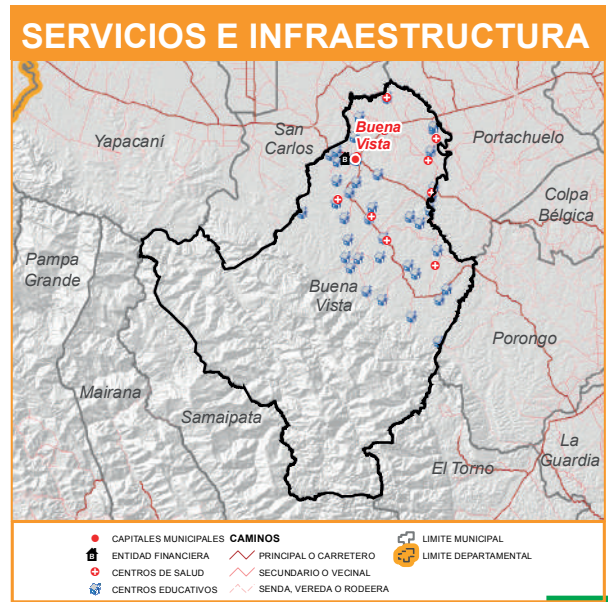

MUNICIPIO DE SAN CARLOS

DATOS GENERALES Y DEMOGRÁFICOS

IDIOMAS QUE SE HABLA ¹	POBLACIÓN ²			Tasa	DATOS CLIMÁTICOS			Max.	Min.	Prom.		
	2001	2012	2019		Altura(m.s.n.m.) ⁶	Temperatura(°C) ⁷	Precipitación(m.m.) ⁸					
Castellano	15.975	16.502	20.093	22%	Media	1.046	230	312	24	21	24	
Quechua	2.577					6						
Guaraní	66						37					
Otros idiomas nacionales	92											
Otros idiomas extranjeros	117											
Sin definir	328											
No se aplica (NSA)	938											
Total	20.093											

DATOS ECONÓMICOS Y ESTRUCTURA EMPRESARIAL

TIPO SOCIETARIO, EMPRESAS REGISTRADAS A 2022 ¹⁴	TIPO SOCIETARIO, EMPRESAS ACTIVAS 2022 ¹⁴	TAMAÑO DE EMPRESAS ACTIVAS 2022 ¹⁴	NÚMERO DE PRESTATARIOS ÚNICOS 2022 ⁹
Empresa Unipersonal	119	33	77
Sociedad De Responsabilidad Limitada	9	4	10
TOTAL	128	0	87
TOTAL		37	

Detalle	TAMAÑO DE CRÉDITOS (MILLONES DE DÓLARES) ⁹						CRÉDITO FINANCIERO SEGÚN ACTIVIDAD (MILLONES DE DÓLARES) ⁹						
	2017	2018	2019	2020	2021	2022	Detalle	2017	2018	2019	2020	2021	2022
Microcredito	1,99	1,57	1,87	3,23	3,66	4,24	AGRICULTURA Y GANADERIA	1,48	1,35	2,05	2,55	2,83	2,82
Pyme	0,42	0,36	0,95	1,04	1,21	1,25	INDUSTRIA MANUFACTURERA	0,04	0,07	0,06	0,26	0,24	0,30
TOTAL	2,41	1,93	2,82	4,27	4,87	5,49	TOTAL	1,52	1,42	2,11	2,81	3,07	3,12

DATOS DE PRODUCCIÓN

PRINCIPALES CULTIVOS 2022 ¹⁰			PRODUCCIÓN AGRÍCOLA 2022 ¹⁰			PRODUCCIÓN PECUARIA 2022 ¹⁰			
Cultivo	Producción (Tm)	Superficie (ha)	Grupo	Producción (Tm)	Superficie (ha)	Grupo	N° de Cabezas	Peso Pie (kg)	Peso Gancho (kg)
Mandarina	37.040	3.668	Frutales	47.559	4.803	Avícolas	221.461	708.675	609.018
Limón	6.462	699	Cereales	7.579	2.543	Bovinos	73.031	33.375.167	25.560.850
Arroz con cáscara	6.151	1.921	Industriales	3.842	1.736	Porcino	2.359	0	0
Soya	2.887	1.686	Tuberculos	1.267	202	Ovinos	730	25.623	22.849
Maiz en grano	1.367	568	Hortalizas	185	137	Caprinos	20	250	150
Manga	1.293	134	Estimulantes	36	53				
Naranja	1.236	108							

VOCACIONES y POTENCIALIDADES AGROPRODUCTIVAS, PISCICOLA y AGROFORESTAL

Vocación ¹¹	Sup. ha	%	potencialx ¹²		
Cultivos agrícolas	74.631 ha	61,56%	1. Producción de leche sin tratar 2. Cultivo de frutas cítricas sin especificar 3. Café 4. Yuca (mandioca) 5. Arroz con cascara 6. Turismo 7. Cría de ganado vacuno		
Forestal limitado	21.848 ha	18,02%			
Forestal maderable y no maderable limitado	19.988 ha	16,49%			
Ganadería	2.532 ha	2,09%			
Piscícola y captación de agua	749 ha	0,62%			
Turístico escénico	702 ha	0,58%			
Cultivos agrícolas mercado local	400 ha	0,33%			
Forestal maderable	238 ha	0,20%			
Zona urbana	136 ha	0,11%			
Cultivos industriales y de consumo	4 ha	0,00%			
TOTAL	121.228 ha *	100%			
Cobertura Vegetal ¹³	Sup. ha	%	Uso Actual ¹³	Sup. ha	%
Agricultura	67.773 ha	56,28%	Prod. Agrícola	68.363 ha	56,77%
Bosque Denso	46.757 ha	38,83%	Extractivo Forestal	46.915 ha	38,96%
Herbazal	3.437 ha	2,85%	Prod. Ganadero	3.437 ha	2,85%
Cuerpos de Agua	933 ha	0,77%	Prod. Piscícola	933 ha	0,77%
Matorral	590 ha	0,49%	Recreativo	588 ha	0,49%
Depositos de Arena	588 ha	0,49%	Urbano	177 ha	0,15%
Estructura Urbana	177 ha	0,15%	TOTAL	120.413 ha **	100%
Bosque Ralo	157 ha	0,13%			
TOTAL	120.413 ha **	100%			

POTENCIAL PRODUCTIVO MUNICIPIO DE SAN CARLOS

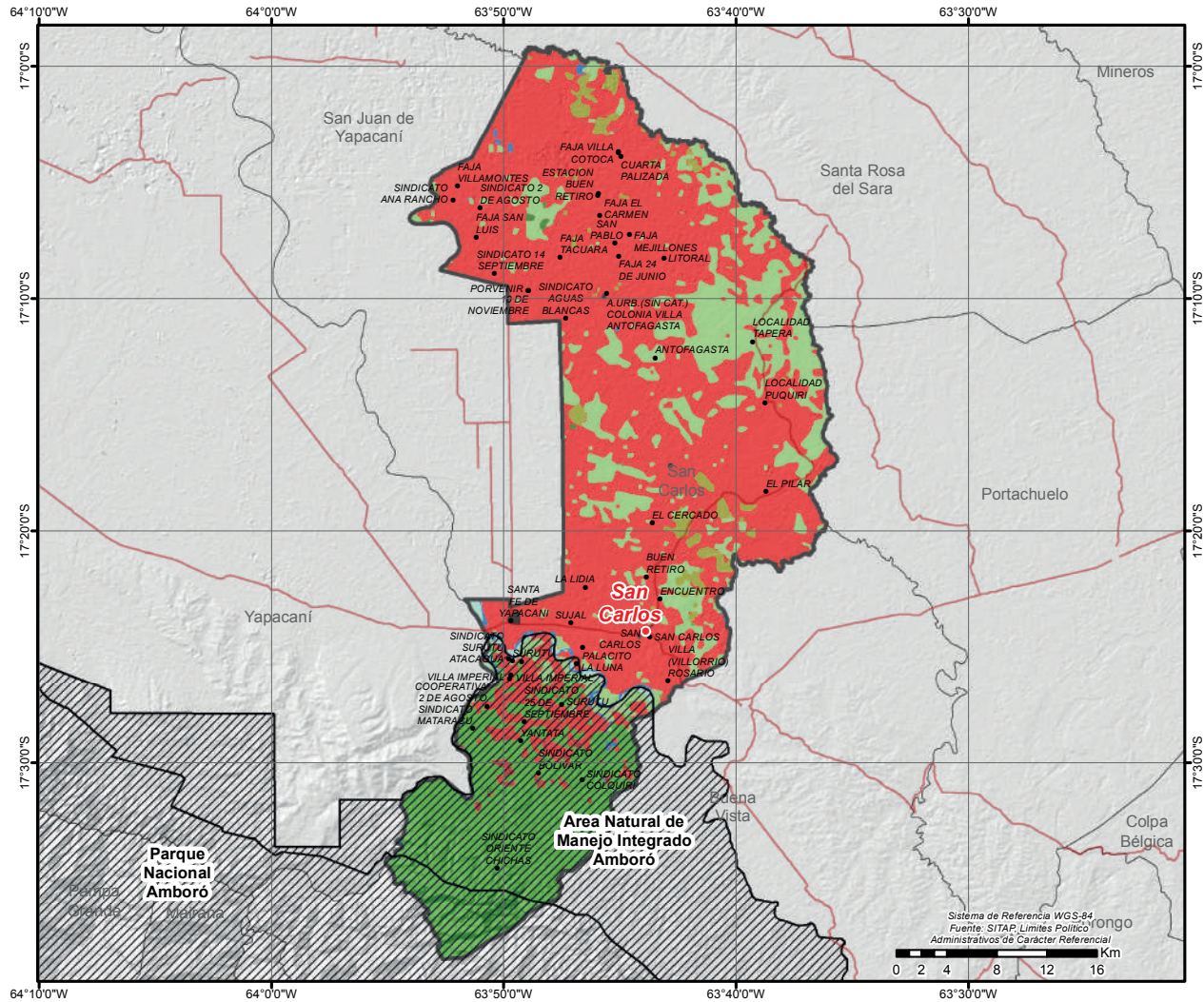

● CAPITALES MUNICIPALES	POTENCIAL PRODUCTIVO	■ FORESTAL MADERABLE Y NO MADERABLE LIMITADO
● LOCALIDADES	■ CULTIVOS INDUSTRIALES Y DE CONSUMO	■ GANADERIA
— CAMINO PRINCIPAL	■ CULTIVOS AGRICOLAS MERCADO LOCAL	■ TURISTICO ESCENICO
▨ AREAS PROTEGIDAS NACIONALES	■ CULTIVOS AGRICOLAS	■ PISCICOLA Y CAPTACION DE AGUA
— LIMITE DEPARTAMENTAL	■ FORESTAL MADERABLE	■ ZONA URBANA
	■ FORESTAL LIMITADO	



MUNICIPIO DE YAPACANÍ

DATOS GENERALES Y DEMOGRÁFICOS

IDIOMAS QUE SE HABLA ¹	POBLACIÓN ²			DATOS CLIMÁTICOS			Max.	Min.	Prom.
	2001	2012	Tasa	Altura(m.s.n.m.) ⁶	Temperatura(°C) ⁷	Precipitación(m.m.) ⁸			
Castellano	31.446	31.538	60%		25	20	1.272	149	236
Quechua	14.272	50.558			25	20			
Aymara	509								
Otros idiomas nacionales	391								
Otros idiomas extranjeros	64								
Sin definir	1.388								
No se aplica (NSA)	2.488								
Total	50.558								

DATOS ECONÓMICOS Y ESTRUCTURA EMPRESARIAL

TIPO SOCIETARIO, EMPRESAS REGISTRADAS A 2022 ¹⁴	TIPO SOCIETARIO, EMPRESAS ACTIVAS 2022 ¹⁴	TAMAÑO DE EMPRESAS ACTIVAS 2022 ¹⁴	NÚMERO DE PRESTATARIOS ÚNICOS 2022 ⁹
Empresa Unipersonal	749	Gran Empresa	1
Sociedad De Responsabilidad Limitada	58	Mediana Empresa	3
Sociedad Anonima	2	Micro Empresa	166
Otros	1	Pequeña Empresa	9
TOTAL	810	TOTAL	303

TAMAÑO DE CRÉDITOS (MILLONES DE DÓLARES) ⁹							CRÉDITO FINANCIERO SEGÚN ACTIVIDAD (MILLONES DE DÓLARES) ⁹						
Detalle	2017	2018	2019	2020	2021	2022	Detalle	2017	2018	2019	2020	2021	2022
Microcredito	78,13	84,12	88,41	88,25	90,96	96,35	AGRICULTURA Y GANADERIA	36,61	39,99	44,75	43,16	43,01	46,05
Pyme	9,65	9,74	9,48	8,51	7,18	7,34	INDUSTRIA MANUFACTURERA	8,50	9,42	9,13	8,77	9,22	9,41
TOTAL	87,78	93,85	97,89	96,76	98,14	103,69	CAZA, SILVICULTURA Y PESCA	0,95	1,33	1,56	1,57	1,68	2,81
							TOTAL	46,07	50,74	55,44	53,49	53,91	58,27

DATOS DE PRODUCCIÓN

PRINCIPALES CULTIVOS 2022 ¹⁰			PRODUCCIÓN AGRÍCOLA 2022 ¹⁰			PRODUCCIÓN PECUARIA 2022 ¹⁰			
Cultivo	Producción (Tm)	Superficie (ha)	Grupo	Producción (Tm)	Superficie (ha)	Grupo	Nº de Cabezas	Peso Pie (kg)	Peso Gancho (kg)
Arroz con cáscara	78.921	26.656	Cereales	86.396	29.042	Avícolas	787.096	2.518.707	2.164.514
Mandarina	27.763	2.936	Frutales	47.212	5.221	Bovinos	164.657	75.248.249	57.629.950
Soya	24.764	9.057	Industriales	25.908	9.315	Ovinos	2.329	81.748	72.898
Plátano(Postre)	11.654	1.421	Tuberculos	4.656	689	Porcino	1.558	0	0
Maiz en grano	7.456	2.351	Hortalizas	628	321	Caprinos	38	475	285
Naranja	4.948	466	Estimulantes	43	72				
Yuca	4.648	682	Forrajes	13	8				

VOCACIONES y POTENCIALIDADES AGROPRODUCTIVAS, PISCICOLA y AGROFORESTAL

Vocación ¹¹	Sup. ha	%	potencial ¹²		
Forestal maderable y no maderable limitado	620.814 ha	65,25%	1. Extracción de productos forestales 2. Procesamiento de carne 3. Apicultura 4. Cultivo de frutas cítricas sin especificar 5. Arroz con cascara 6. Turismo 7. Cría de ganado vacuno		
Cultivos agrícolas	118.026 ha	12,40%			
Ganadería	96.132 ha	10,10%			
Forestal limitado	49.990 ha	5,25%			
Forestal maderable y no maderable	26.138 ha	2,75%			
Piscícola y captación de agua	15.306 ha	1,61%			
Forestal maderable	13.630 ha	1,43%			
Turístico escénico	5.819 ha	0,61%			
Cultivos industriales y de consumo	3.390 ha	0,36%			
Cultivos agrícolas mercado local	1.554 ha	0,16%			
Pastoreo extensivo	293 ha	0,03%			
Zona urbana	249 ha	0,03%			
Pastoreo limitado	99 ha	0,01%			
Ganadería bovina	6 ha	0,00%			
TOTAL	951.446 ha *	100%			
Cobertura Vegetal ¹³	Sup. ha	%	Uso Actual ¹³	Sup. ha	%
Bosque Denso	719.991 ha	76,23%	Extractivo Forestal	720.405 ha	76,28%
Agricultura	106.999 ha	11,33%	Prod. Agrícola	108.774 ha	11,52%
Herbazal	87.888 ha	9,31%	Prod. Ganadero	92.645 ha	9,81%
Cuerpos de Agua	16.660 ha	1,76%	Prod. Piscícola	16.660 ha	1,76%
Matorral	6.681 ha	0,71%	Recreativo	5.471 ha	0,58%
Depositos de Arena	5.471 ha	0,58%	Urbano	263 ha	0,03%
Bosque Ralo	415 ha	0,04%	Prod. Agropecuario	232 ha	0,02%
Estructura Urbana	263 ha	0,03%	Extractivo	2 ha	0,00%
Vegetación Dispersa	85 ha	0,01%	TOTAL	944.453 ha **	100%
Duna Altoandina	2 ha	0,00%			

POTENCIAL PRODUCTIVO MUNICIPIO DE YAPACANI

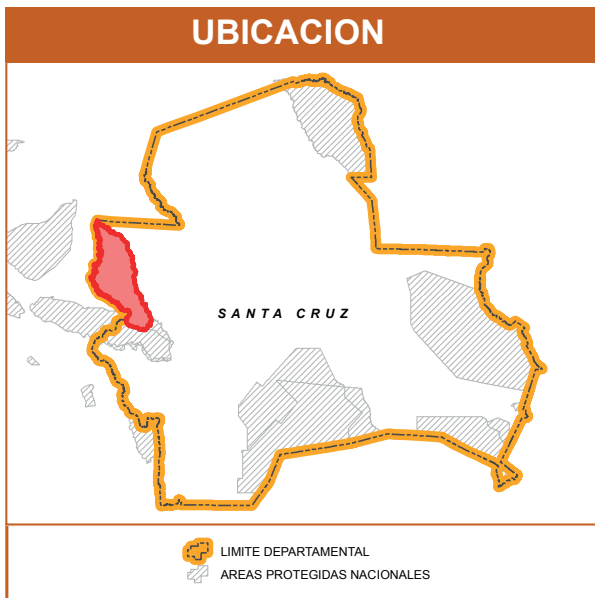
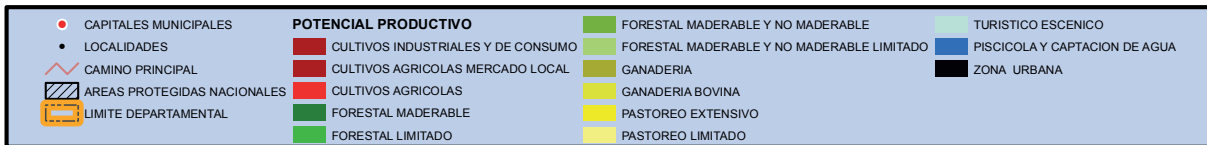
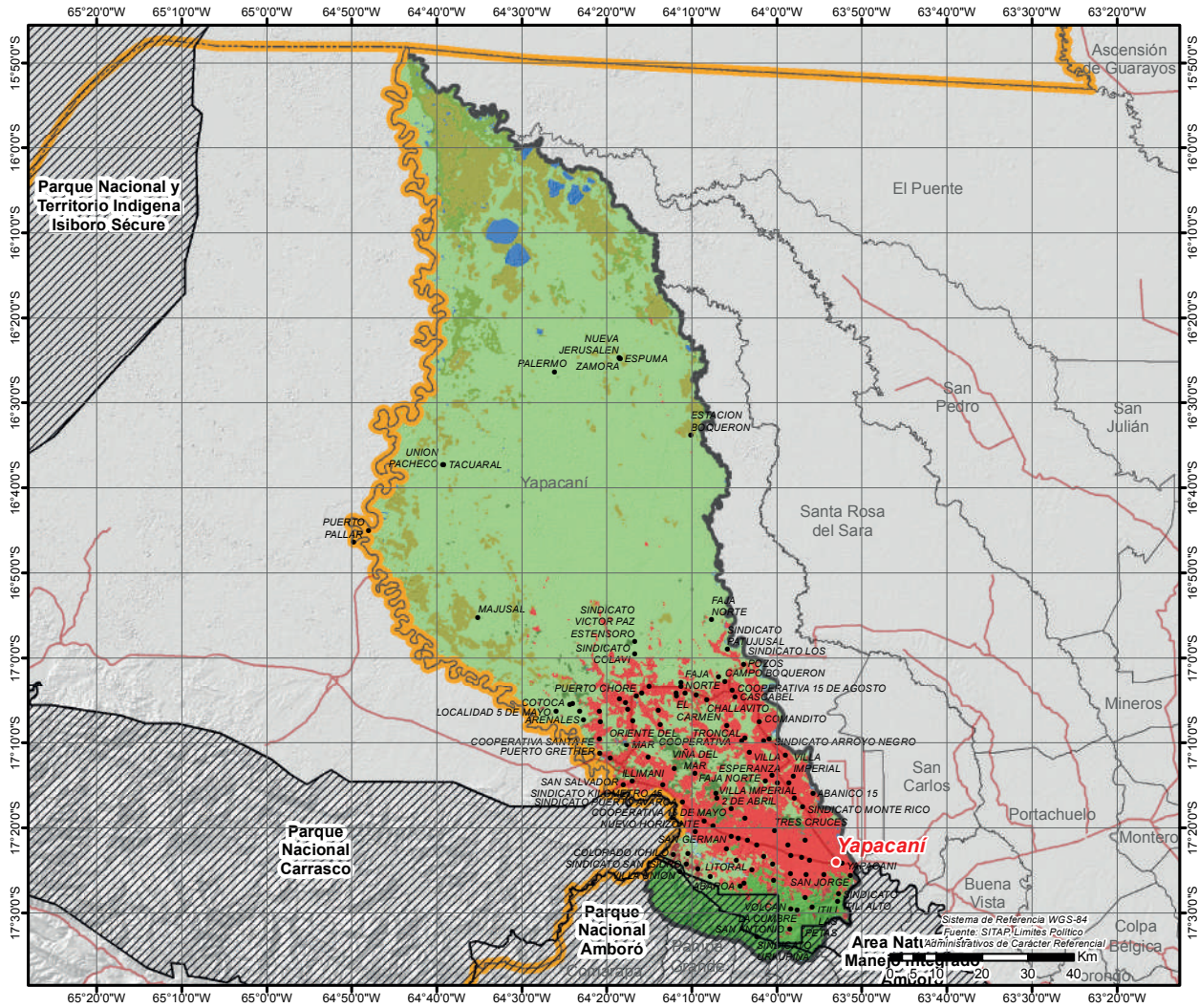

MUNICIPIO DE SAN JUAN

DATOS GENERALES Y DEMOGRÁFICOS

IDIOMAS QUE SE HABLA ¹	POBLACIÓN ²			DATOS CLIMÁTICOS		
	2001	2012	Tasa	Max.	Min.	Prom.
Castellano	6.727	9.131	1%	313	188	242
Quechua	943	9.191		25	24	24
Aymara	67			226	131	179
Otros idiomas nacionales	58					
Otros idiomas extranjeros	495					
Sin definir	441					
No se aplica (NSA)	460					
Total	9.191					

DATOS ECONÓMICOS Y ESTRUCTURA EMPRESARIAL

TIPO SOCIETARIO, EMPRESAS REGISTRADAS A 2022 ¹⁴	TIPO SOCIETARIO, EMPRESAS ACTIVAS 2022 ¹⁴	TAMAÑO DE EMPRESAS ACTIVAS 2022 ¹⁴	NÚMERO DE PRESTATARIOS ÚNICOS 2022 ⁹
Empresa Unipersonal	45	Mediana Empresa	2
Sociedad De Responsabilidad Limitada	7	Micro Empresa	4
TOTAL	52	Pequeña Empresa	1
	TOTAL	Sin Asignacion	13
		TOTAL	20

TAMAÑO DE CRÉDITOS (MILLONES DE DÓLARES) ⁹							CRÉDITO FINANCIERO SEGÚN ACTIVIDAD (MILLONES DE DÓLARES) ⁹						
Detalle	2017	2018	2019	2020	2021	2022	Detalle	2017	2018	2019	2020	2021	2022
Pyme	0,00	0,00	0,00	0,00	0,00	0,00	CAZA, SILVICULTURA Y PESCA	0,00	0,00	0,00	0,00	0,00	0,00
Microcredito	0,00	0,00	0,00	0,00	0,00	0,00	INDUSTRIA MANUFACTURERA	0,00	0,00	0,00	0,00	0,00	0,00
TOTAL	0,00	0,00	0,00	0,00	0,00	0,00	AGRICULTURA Y GANADERIA	0,00	0,00	0,00	0,00	0,00	0,00
							TOTAL	0,00	0,00	0,00	0,00	0,00	0,00

DATOS DE PRODUCCIÓN

PRINCIPALES CULTIVOS 2022 ¹⁰			PRODUCCIÓN AGRÍCOLA 2022 ¹⁰			PRODUCCIÓN PECUARIA 2022 ¹⁰			
Cultivo	Producción (Tm)	Superficie (ha)	Grupo	Producción (Tm)	Superficie (ha)	Grupo	Nº de Cabezas	Peso Pie (kg)	Peso Gancho (kg)
Arroz con cáscara	103.322	28.316	Cereales	113.070	30.640	Avícolas	750.833	2.402.666	2.064.791
Soya	78.778	45.646	Industriales	78.966	45.656	Bovinos	71.435	32.645.795	25.002.250
Maíz en grano	9.604	2.197	Frutales	18.778	1.831	Porcino	3.226	0	0
Mandarina	8.225	828	Hortalizas	168	47	Ovinos	300	10.530	9.390
Limón	6.856	635	Tuberculos	39	12	Caprinos	56	700	420
Manga	1.757	148							
Banano	1.531	162							

VOCACIONES y POTENCIALIDADES AGROPRODUCTIVAS, PISCICOLA y AGROFORESTAL

Vocación ¹¹	Sup. ha	%	potencial ¹²		
Cultivos agrícolas	76.317 ha	48,36%	1. Soja (soja)		
Forestal maderable y no maderable limitado	65.581 ha	41,56%	2. Girasol		
Ganadería	9.776 ha	6,19%	3. Aves de corral		
Piscícola y captación de agua	2.419 ha	1,53%	4. Cría de ganado vacuno		
Forestal maderable	2.185 ha	1,38%	5. Yuca (mandioca)		
Turístico escénico	1.461 ha	0,93%	6. Maíz		
Zona urbana	49 ha	0,03%			
Cultivos industriales y de consumo	14 ha	0,01%			
TOTAL	157.802 ha *	100%			

Cobertura Vegetal ¹³	Sup. ha	%	Uso Actual ¹³	Sup. ha	%
Agricultura	71.392 ha	45,56%	Prod. Agrícola	71.392 ha	45,56%
Bosque Denso	70.669 ha	45,10%	Extractivo Forestal	70.669 ha	45,10%
Herbazal	5.260 ha	3,36%	Prod. Ganadero	10.019 ha	6,39%
Matorral	4.759 ha	3,04%	Prod. Piscícola	3.152 ha	2,01%
Cuerpos de Agua	3.152 ha	2,01%	Recreativo	1.430 ha	0,91%
Depositos de Arena	1.430 ha	0,91%	Urbano	39 ha	0,03%
Estructura Urbana	39 ha	0,03%	TOTAL	156.702 ha **	100%
TOTAL	156.702 ha **	100%			

POTENCIAL PRODUCTIVO MUNICIPIO DE SAN JUAN DE YAPACANÍ

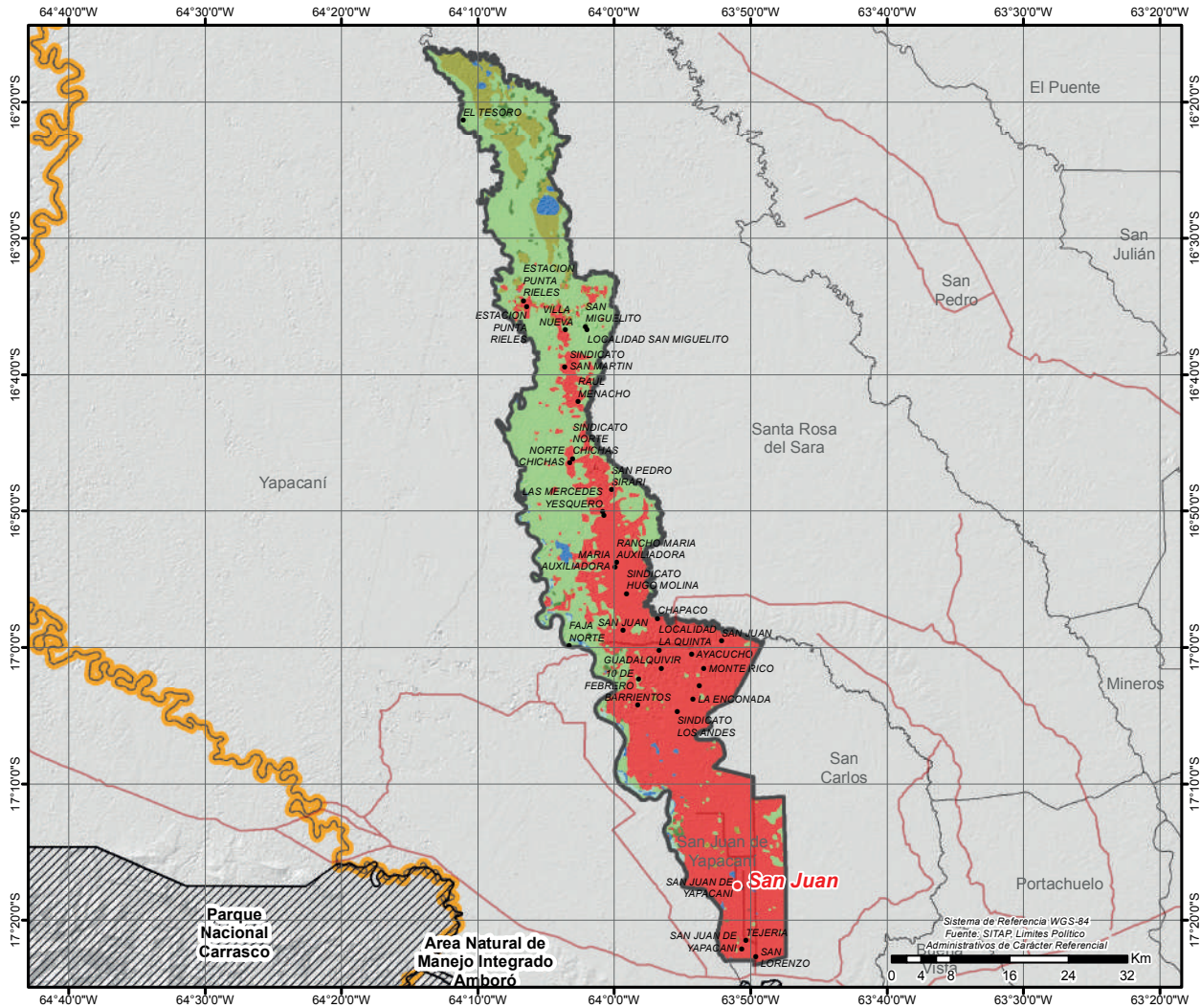

● CAPITALES MUNICIPALES	POTENCIAL PRODUCTIVO	■ GANADERIA
● LOCALIDADES	■ CULTIVOS INDUSTRIALES Y DE CONSUMO	■ TURISTICO ESCENICO
— CAMINO PRINCIPAL	■ CULTIVOS AGRICOLAS	■ PISCICOLA Y CAPTACION DE AGUA
▨ AREAS PROTEGIDAS NACIONALES	■ FORESTAL MADERABLE	■ ZONA URBANA
— LIMITE DEPARTAMENTAL	■ FORESTAL MADERABLE Y NO MADERABLE LIMITADO	

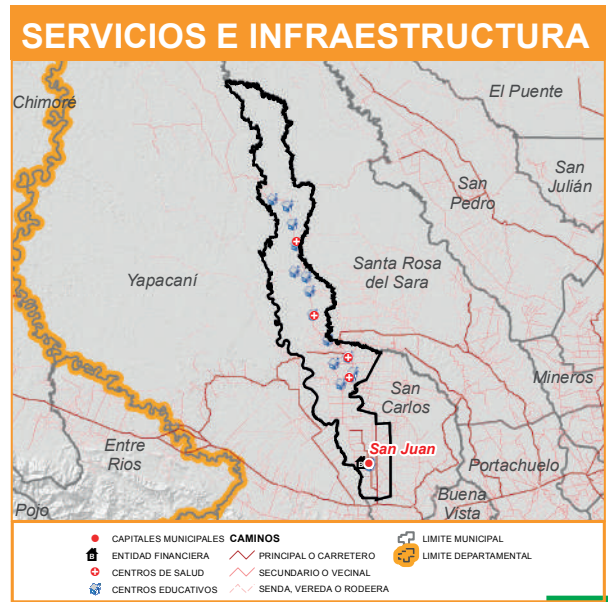

MUNICIPIO DE SAN JOSE DE CHIQUITOS

DATOS GENERALES Y DEMOGRÁFICOS

IDIOMAS QUE SE HABLA ¹		POBLACIÓN ²			DATOS CLIMÁTICOS			Max.	Min.	Prom.
Castellano	16.365	2001	2012	Tasa	Altura(m.s.n.m.) ⁶ Temperatura(°C) ⁷ Precipitación(m.m.) ⁸	884	188	345		
Quechua	973	16.599	28.922	74%						
Aymara	101	Grado de Vulnerabilidad Alimentaria ³			Baja	94	88	90		
Otros idiomas nacionales	218	Centros de Salud ⁴			10					
Otros idiomas extranjeros	8.302	Unidades Educativas ⁵			30					
Sin definir	1.482									
No se aplica (NSA)	1.481									
Total	28.922									

DATOS ECONÓMICOS Y ESTRUCTURA EMPRESARIAL

TIPO SOCIETARIO, EMPRESAS REGISTRADAS A 2022 ¹⁴	TIPO SOCIETARIO, EMPRESAS ACTIVAS 2022 ¹⁴	TAMAÑO DE EMPRESAS ACTIVAS 2022 ¹⁴	NÚMERO DE PRESTATARIOS ÚNICOS 2022 ⁹
Empresa Unipersonal	200	Empresa Unipersonal	47
Sociedad De Responsabilidad Limitada	14	Sociedad De Responsabilidad Limitada	10
TOTAL	214	Otros	0
	TOTAL	57	TOTAL
			1.508
			1
			1.509
			32
			57

TAMAÑO DE CRÉDITOS (MILLONES DE DÓLARES) ⁹							CRÉDITO FINANCIERO SEGÚN ACTIVIDAD (MILLONES DE DÓLARES) ⁹						
Detalle	2017	2018	2019	2020	2021	2022	Detalle	2017	2018	2019	2020	2021	2022
Microcredito	8,46	9,76	12,57	12,60	11,41	12,70	AGRICULTURA Y GANADERIA	1,79	1,96	3,55	3,40	2,40	2,84
Pyme	0,23	0,17	0,11	0,07	0,04	0,04	INDUSTRIA MANUFACTURERA	0,81	0,89	1,05	1,12	1,18	1,59
TOTAL	8,69	9,93	12,68	12,67	11,45	12,74	CAZA, SILVICULTURA Y PESCA	0,00	0,01	0,04	0,05	0,00	0,01
							TOTAL	2,60	2,86	4,64	4,57	3,59	4,44

DATOS DE PRODUCCIÓN

PRINCIPALES CULTIVOS 2022 ¹⁰			PRODUCCIÓN AGRÍCOLA 2022 ¹⁰			PRODUCCIÓN PECUARIA 2022 ¹⁰			
Cultivo	Producción (Tm)	Superficie (ha)	Grupo	Producción (Tm)	Superficie (ha)	Grupo	N° de Cabezas	Peso Pie (kg)	Peso Gancho (kg)
Soya	127.078	50.984	Industriales	133.868	61.337	Bovinos	273.342	124.917.294	95.669.700
Sorgo en grano	64.825	57.766	Cereales	91.678	66.931	Avícolas	157.133	502.826	432.116
Maiz en grano	26.266	8.860	Tuberculos	583	119	Porcino	17.142	0	0
Girasol	3.615	2.762	Hortalizas	557	379	Ovinos	607	21.306	18.999
Sésamo	2.742	7.556	Frutales	551	72	Caprinos	381	4.763	2.858
Yuca	577	117	Forrajes	1	7				
Frejol/poroto	430	355							

VOCACIONES y POTENCIALIDADES AGROPRODUCTIVAS, PISCICOLA y AGROFORESTAL

Vocación ¹¹	Sup. ha	%	potencial ¹²		
Forestal maderable	726.499 ha	38,01%	1. Ladrillos de construcción de arcilla cocida 2. Fabricación de muebles 3. Yuca (mandioca) 4. Extracción de productos forestales 5. Producción de leche sin tratar 6. Turismo 7. Cría de ganado vacuno		
Ganadería	573.517 ha	30,01%			
Ganadería limitado	242.029 ha	12,66%			
Silvopastoril	236.748 ha	12,39%			
Agroindustrial y exportación	103.318 ha	5,41%			
Cultivos agrícolas	24.014 ha	1,26%			
Piscícola y captación de agua	3.050 ha	0,16%			
Turístico escénico	1.803 ha	0,09%			
Zona urbana	420 ha	0,02%			
TOTAL	1.911.398 ha *	100%			
Cobertura Vegetal ¹³	Sup. ha	%	Uso Actual ¹³	Sup. ha	%
Bosque Denso	1.002.198 ha	52,85%	Prod. Ganadero	815.550 ha	43,01%
Matorral	551.270 ha	29,07%	Extractivo Forestal	737.919 ha	38,91%
Bosque Ralo	216.558 ha	11,42%	Prod. Agropecuario	216.558 ha	11,42%
Agricultura	120.924 ha	6,38%	Prod. Agrícola	120.924 ha	6,38%
Cuerpos de Agua	3.081 ha	0,16%	Prod. Piscícola	3.081 ha	0,16%
Depositos de Arena	1.933 ha	0,10%	Recreativo	1.933 ha	0,10%
Estructura Urbana	399 ha	0,02%	Urbano	399 ha	0,02%
TOTAL	1.896.364 ha **	100%	TOTAL	1.896.364 ha **	100%

POTENCIAL PRODUCTIVO MUNICIPIO DE SAN JOSÉ DE CHIQUITOS

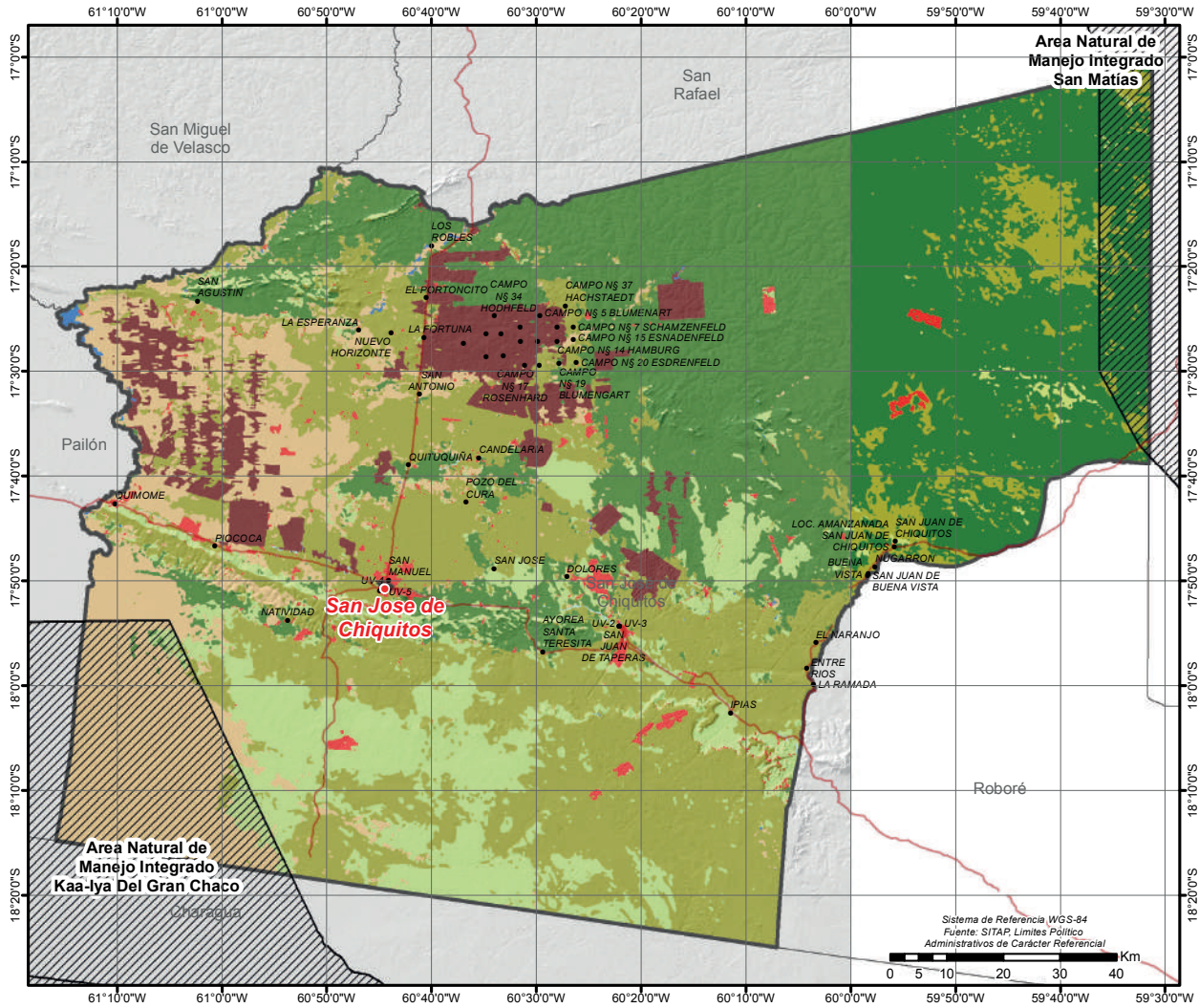

MUNICIPIO DE PAILÓN

DATOS GENERALES Y DEMOGRÁFICOS

IDIOMAS QUE SE HABLA ¹		POBLACIÓN ²			DATOS CLIMÁTICOS			Max.	Min.	Prom.
Castellano	16.315	2001	2012	Tasa	▲ Altura(m.s.n.m.) ⁶	▲ Temperatura(°C) ⁷	▲ Precipitación(m.m.) ⁸	626	230	284
Quechua	1.455	28.520	37.866	33%	Media			24	22	24
Zamuco	205	Grado de Vulnerabilidad Alimentaria ³			5			116	91	101
Otros idiomas nacionales	609	Centros de Salud ⁴			26					
Otros idiomas extranjeros	15.962	Unidades Educativas ⁵								
Sin definir	1.130									
No se aplica (NSA)	2.190									
Total	37.866									

DATOS ECONÓMICOS Y ESTRUCTURA EMPRESARIAL

TIPO SOCIETARIO, EMPRESAS REGISTRADAS A 2022 ¹⁴	TIPO SOCIETARIO, EMPRESAS ACTIVAS 2022 ¹⁴	TAMAÑO DE EMPRESAS ACTIVAS 2022 ¹⁴	NÚMERO DE PRESTATARIOS ÚNICOS 2022 ⁹
Empresa Unipersonal 206	Empresa Unipersonal 48	Mediana Empresa 3	Microcredito 1.455
Sociedad De Responsabilidad Limitada 30	Sociedad De Responsabilidad Limitada 19	Micro Empresa 24	Pyme 3
TOTAL 236	Otros 0	Pequeña Empresa 5	TOTAL 1.458
	TOTAL 67	Sin Asignacion 35	
		TOTAL 67	

TAMAÑO DE CRÉDITOS (MILLONES DE DÓLARES) ⁹							CRÉDITO FINANCIERO SEGÚN ACTIVIDAD (MILLONES DE DÓLARES) ⁹						
Detalle	2017	2018	2019	2020	2021	2022	Detalle	2017	2018	2019	2020	2021	2022
Microcredito	14,96	15,94	15,78	15,99	16,50	17,64	AGRICULTURA Y GANADERIA	13,95	15,22	15,72	16,10	16,45	17,32
Pyme	0,00	0,00	0,55	0,75	0,83	0,74	INDUSTRIA MANUFACTURERA	0,27	0,21	0,19	0,18	0,18	0,25
TOTAL	14,96	15,94	16,33	16,74	17,33	18,38	CAZA, SILVICULTURA Y PESCA	0,02	0,00	0,00	0,00	0,00	0,00
							TOTAL	14,24	15,43	15,90	16,27	16,63	17,57

DATOS DE PRODUCCIÓN

PRINCIPALES CULTIVOS 2022 ¹⁰			PRODUCCIÓN AGRÍCOLA 2022 ¹⁰			PRODUCCIÓN PECUARIA 2022 ¹⁰			
Cultivo	Producción (Tm)	Superficie (ha)	Grupo	Producción (Tm)	Superficie (ha)	Grupo	N° de Cabezas	Peso Pie (kg)	Peso Gancho (kg)
Soya	394.220	174.928	Industriales	409.386	188.335	Avícolas	6.479.836	20.735.475	17.819.549
Sorgo en grano	151.801	129.108	Cereales	189.504	145.050	Bovinos	374.476	171.135.532	131.066.600
Trigo	19.301	10.390	Forrajes	1.517	3.402	Porcino	79.973	0	0
Maiz en grano	18.384	5.530	Hortalizas	543	251	Ovinos	3.495	122.675	109.394
Girasol	13.600	11.213	Frutales	454	33	Caprinos	432	5.400	3.240
	1.457	3.392	Tuberculos	238	44	Llamas	7	539	291
Algodón	1.420	2.135							

VOCACIONES y POTENCIALIDADES AGROPRODUCTIVAS, PISCICOLA y AGROFORESTAL

Vocación ¹¹	Sup. ha	%	potencial ¹²		
Agroindustrial y exportación	675.463 ha	49,21%	1. Ganado ovino 2. Turismo 3. Soya (soja) 4. Sésamo (ajonjolí) 5. Producción de leche sin tratar 6. Procesamiento de carne 7. Cría de ganado vacuno		
Ganadería limitado	610.571 ha	44,48%			
Ganadería	33.737 ha	2,46%			
Forestal maderable	33.630 ha	2,45%			
Piscícola y captación de agua	8.885 ha	0,65%			
Silvopastoril	4.862 ha	0,35%			
Cultivos agrícolas	2.943 ha	0,21%			
Turístico escénico	2.329 ha	0,17%			
Zona urbana	137 ha	0,01%			
TOTAL	1.372.557 ha *	100%			
Cobertura Vegetal ¹³	Sup. ha	%	Uso Actual ¹³	Sup. ha	%
Bosque Denso	661.004 ha	48,48%	Prod. Agrícola	655.153 ha	48,05%
Agricultura	655.153 ha	48,05%	Prod. Ganadero	642.593 ha	47,13%
Matorral	32.039 ha	2,35%	Extractivo Forestal	50.451 ha	3,70%
Cuerpos de Agua	8.577 ha	0,63%	Prod. Piscícola	8.577 ha	0,63%
Bosque Ralo	4.264 ha	0,31%	Prod. Agropecuario	4.264 ha	0,31%
Depositos de Arena	2.357 ha	0,17%	Recreativo	2.357 ha	0,17%
Estructura Urbana	109 ha	0,01%	Urbano	109 ha	0,01%
TOTAL	1.363.505 ha **	100%	TOTAL	1.363.505 ha **	100%

POTENCIAL PRODUCTIVO MUNICIPIO DE PAILÓN

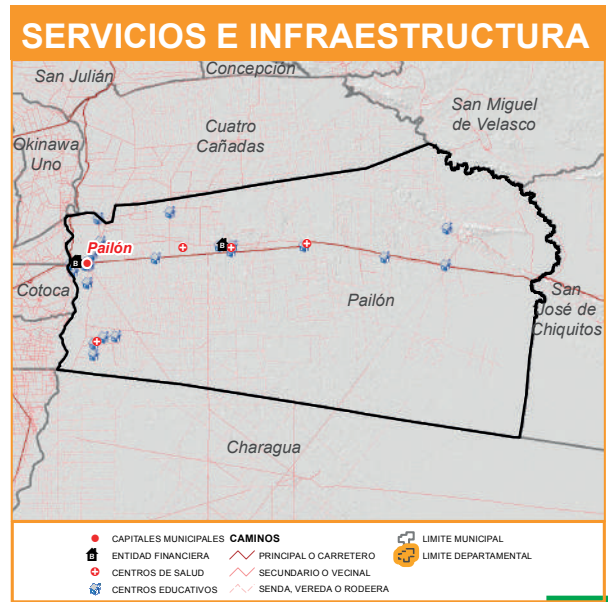
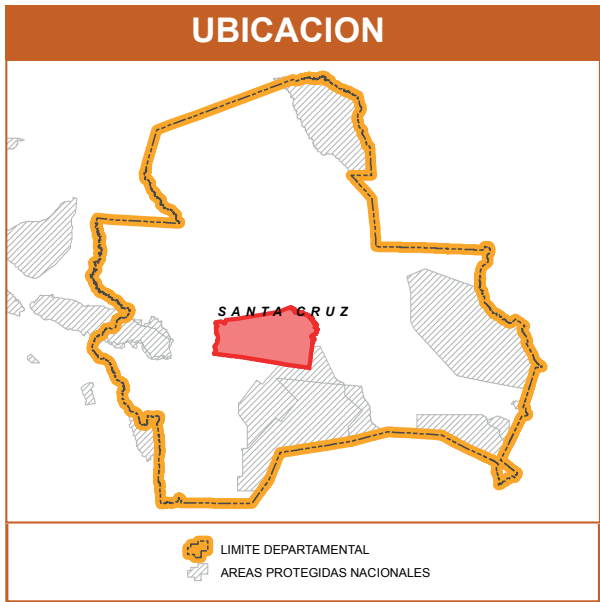
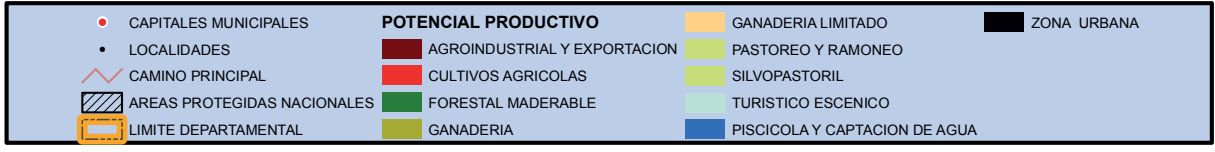
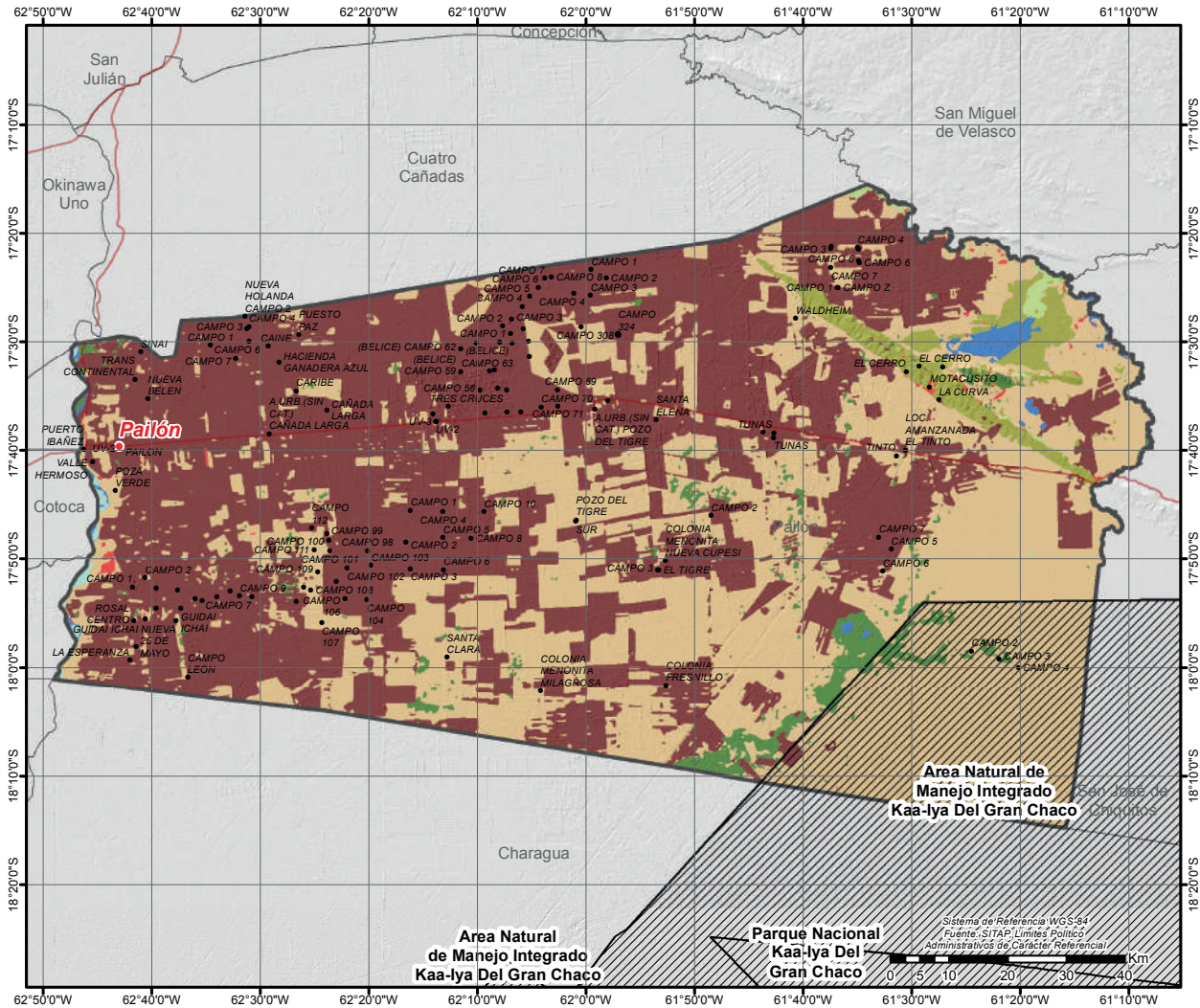

MUNICIPIO DE ROBORE

DATOS GENERALES Y DEMOGRÁFICOS

IDIOMAS QUE SE HABLA ¹	POBLACIÓN ²			DATOS CLIMÁTICOS			Max.	Min.	Prom.
	2001	2012	Tasa	Altura(m.s.n.m.) ⁶	Temperatura(°C) ⁷	Precipitación(m.m.) ⁸			
Castellano	14,440	15,240	3%		25	109	141	19	321
Quechua	155	15,641	Media		7		91		96
Aymara	91								
Otros idiomas nacionales	100								
Otros idiomas extranjeros	93								
Sin definir	192								
No se aplica (NSA)	570								
Total	15,641								

DATOS ECONÓMICOS Y ESTRUCTURA EMPRESARIAL

TIPO SOCIETARIO, EMPRESAS REGISTRADAS A 2022 ¹⁴	TIPO SOCIETARIO, EMPRESAS ACTIVAS 2022 ¹⁴	TAMAÑO DE EMPRESAS ACTIVAS 2022 ¹⁴	NÚMERO DE PRESTATARIOS ÚNICOS 2022 ⁹
Empresa Unipersonal	140	37	401
Sociedad De Responsabilidad Limitada	6	3	26
Sociedad Anonima	1	1	14
TOTAL	147	0	41
	TOTAL	41	

TAMAÑO DE CRÉDITOS (MILLONES DE DÓLARES) ⁹							CRÉDITO FINANCIERO SEGÚN ACTIVIDAD (MILLONES DE DÓLARES) ⁹						
Detalle	2017	2018	2019	2020	2021	2022	Detalle	2017	2018	2019	2020	2021	2022
Microcredito	2,75	2,84	2,88	2,93	2,87	2,69	AGRICULTURA Y GANADERIA	0,12	0,14	0,18	0,24	0,37	0,40
Pyme	0,16	0,07	0,00	0,00	0,00	0,00	INDUSTRIA MANUFACTURERA	0,18	0,20	0,18	0,19	0,22	0,21
TOTAL	2,91	2,91	2,88	2,93	2,87	2,69	TOTAL	0,30	0,34	0,36	0,43	0,59	0,61

DATOS DE PRODUCCIÓN

PRINCIPALES CULTIVOS 2022 ¹⁰			PRODUCCIÓN AGRÍCOLA 2022 ¹⁰			PRODUCCIÓN PECUARIA 2022 ¹⁰			
Cultivo	Producción (Tm)	Superficie (ha)	Grupo	Producción (Tm)	Superficie (ha)	Grupo	N° de Cabezas	Peso Pie (kg)	Peso Gancho (kg)
Limón	2,570	346	Frutales	3,082	416	Bovinos	58,309	26,647.213	20,408.150
Yuca	889	162	Tuberculos	947	174	Avícolas	11,839	37,885	32,557
Maiz en grano	811	263	Cereales	849	286	Ovinos	2,634	92,453	82,444
Caña de Azúcar	428	18	Industriales	579	221	Porcino	261	0	0
Sandía	206	17	Hortalizas	290	184	Caprinos	203	2,538	1,523
Frejol/poroto	180	160	Forrajes	4	10				
Naranja	160	18	Estimulantes	3	2				

VOCACIONES Y POTENCIALIDADES AGROPRODUCTIVAS, PISCICOLA y AGROFORESTAL

Vocación ¹¹	Sup. ha	%	potencialx ¹²		
Forestal maderable	450,026 ha	61,19%	1. Cultivo de frutas y plantas para bebidas y especias 2. Fabricación de muebles 3. Turismo 4. Apicultura 5. Producción agrícola 6. Cría de ganado vacuno 7. Producción de leche sin tratar		
Ganadería	220,307 ha	29,96%			
Silvopastoril	28,840 ha	3,92%			
Turístico escénico	21,958 ha	2,99%			
Cultivos agrícolas	9,092 ha	1,24%			
Protección y vida silvestre	3,594 ha	0,49%			
Ganadería limitado	1,024 ha	0,14%			
Zona urbana	578 ha	0,08%			
Piscícola y captación de agua	2 ha	0,00%			
TOTAL	735,421 ha *	100%			

Cobertura Vegetal ¹³	Sup. ha	%	Uso Actual ¹³	Sup. ha	%
Bosque Denso	462,112 ha	63,41%	Extractivo Forestal	457,020 ha	62,71%
Matorral	204,846 ha	28,11%	Prod. Ganadero	211,326 ha	29,00%
Bosque Ralo	26,535 ha	3,64%	Prod. Agropecuario	26,535 ha	3,64%
Depositos de Arena	21,301 ha	2,92%	Recreativo	21,301 ha	2,92%
Agricultura	8,747 ha	1,20%	Prod. Agrícola	8,747 ha	1,20%
Herbazal	4,611 ha	0,63%	Protectivo	3,223 ha	0,44%
Estructura Urbana	571 ha	0,08%	Urbano	571 ha	0,08%
Cuerpos de Agua	6 ha	0,00%	Prod. Piscícola	6 ha	0,00%
TOTAL	728,730 ha **	100%	TOTAL	728,730 ha **	100%

POTENCIAL PRODUCTIVO MUNICIPIO DE ROBORÉ

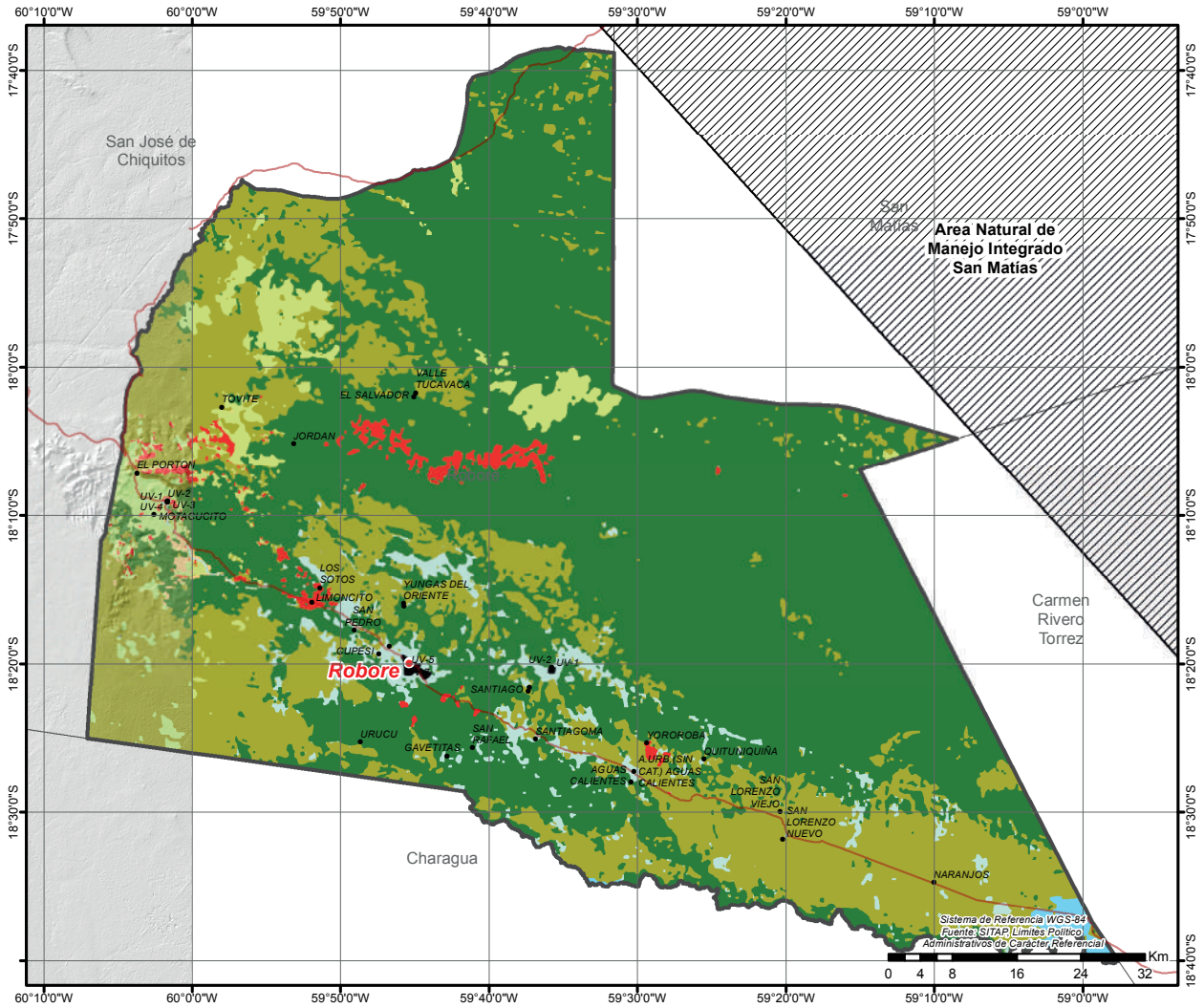

● CAPITALES MUNICIPALES	POTENCIAL PRODUCTIVO	■ SILVOPASTORIL
● LOCALIDADES	■ CULTIVOS AGRICOLAS	■ PROTECCION Y VIDA SILVESTRE
— CAMINO PRINCIPAL	■ FORESTAL MADERABLE	■ TURISTICO ESCENICO
▨ AREAS PROTEGIDAS NACIONALES	■ GANADERIA	■ PISCICOLA Y CAPTACION DE AGUA
▨ LIMITE DEPARTAMENTAL	■ GANADERIA LIMITADO	■ ZONA URBANA

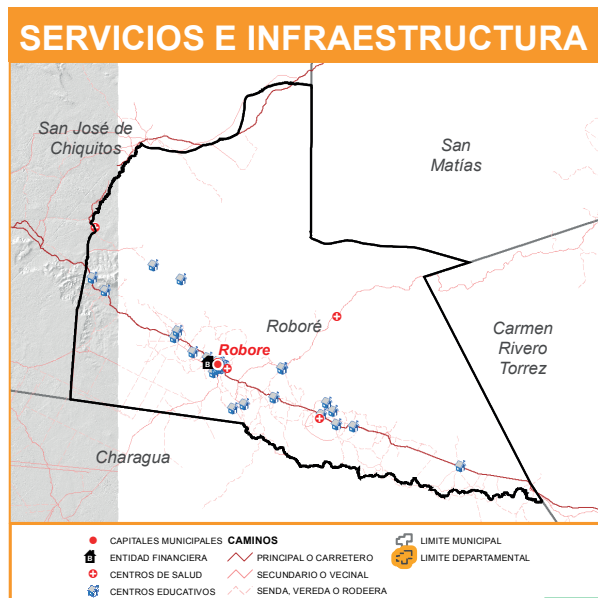
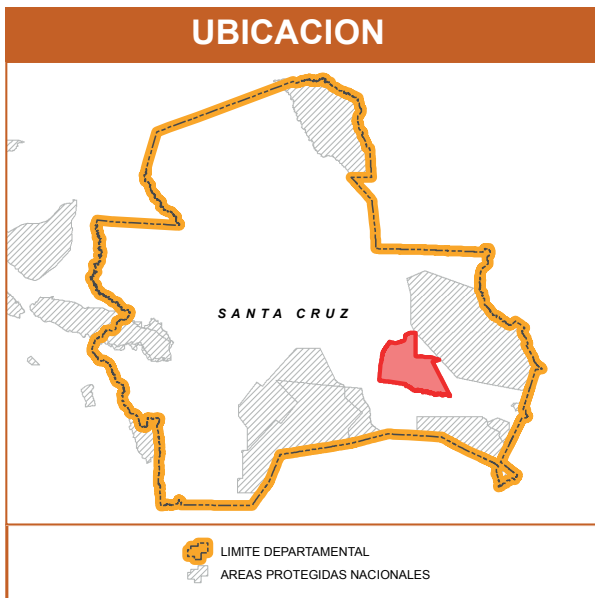

MUNICIPIO DE PORTACHUELO

DATOS GENERALES Y DEMOGRÁFICOS

IDIOMAS QUE SE HABLA ¹		POBLACIÓN ²			DATOS CLIMÁTICOS			Max.	Min.	Prom.
Castellano	16.044	2001	2012	Tasa	Altura(m.s.n.m.) ⁶	454	255	304		
Quechua	548	16.408	17.885	9%		Temperatura(°C) ⁷	24	23	24	
Guaraní	73	Grado de Vulnerabilidad Alimentaria ³			Baja	Precipitación(m.m.) ⁸	136	122	128	
Otros idiomas nacionales	72	Centros de Salud ⁴			5					
Otros idiomas extranjeros	45	Unidades Educativas ⁵			41					
Sin definir	327									
No se aplica (NSA)	776									
Total	17.885									

DATOS ECONÓMICOS Y ESTRUCTURA EMPRESARIAL

TIPO SOCIETARIO, EMPRESAS REGISTRADAS A 2022 ¹⁴	TIPO SOCIETARIO, EMPRESAS ACTIVAS 2022 ¹⁴	TAMAÑO DE EMPRESAS ACTIVAS 2022 ¹⁴	NÚMERO DE PRESTATARIOS ÚNICOS 2022 ⁹
Empresa Unipersonal	157	Micro Empresa	26
Sociedad De Responsabilidad Limitada	12	Pequeña Empresa	9
TOTAL	169	TOTAL	35
TOTAL		45	45

TAMAÑO DE CRÉDITOS (MILLONES DE DÓLARES) ⁹							CRÉDITO FINANCIERO SEGÚN ACTIVIDAD (MILLONES DE DÓLARES) ⁹						
Detalle	2017	2018	2019	2020	2021	2022	Detalle	2017	2018	2019	2020	2021	2022
Pyme	1,43	1,22	1,22	1,30	1,50	3,25	INDUSTRIA	0,13	0,09	0,09	0,10	0,49	2,28
Microcredito	2,01	1,34	1,14	1,24	1,34	1,14	MANUFACTURERA						
TOTAL	3,45	2,56	2,36	2,54	2,84	4,39	AGRICULTURA Y GANADERIA	1,52	1,26	1,23	1,35	1,29	1,14
TOTAL							1,66	1,35	1,32	1,44	1,77	3,42	

DATOS DE PRODUCCIÓN

PRINCIPALES CULTIVOS 2022 ¹⁰			PRODUCCIÓN AGRÍCOLA 2022 ¹⁰			PRODUCCIÓN PECUARIA 2022 ¹⁰			
Cultivo	Producción (Tm)	Superficie (ha)	Grupo	Producción (Tm)	Superficie (ha)	Grupo	N° de Cabezas	Peso Pie (kg)	Peso Gancho (kg)
Caña de Azúcar	300.586	5.822	Industriales	307.445	8.466	Avícolas	10.519.217	33.661.494	28.927.847
Soya	6.709	2.427	Cereales	6.735	3.606	Bovinos	216.005	98.714.285	75.601.750
Arroz con cáscara	4.716	2.138	Tuberculos	1.166	173	Porcino	48.427	0	0
Yuca	1.166	173	Hortalizas	510	194	Ovinos	2.564	89.996	80.253
Maíz en grano	1.069	416	Frutales	194	50	Caprinos	48	600	360
Sorgo en grano	950	1.052	Forrajes	140	306	Llamas	29	2.233	1.206
Maíz choclo	491	186	Estimulantes	9	17				

VOCACIONES y POTENCIALIDADES AGROPRODUCTIVAS, PISCICOLA y AGROFORESTAL

Vocación ¹¹	Sup. ha	%	potencialx ¹²		
Cultivos agrícolas	68.674 ha	63,81%	1. Cría de aves 2. Turismo 3. Producción de leche sin tratar 4. Otros cultivos de oleaginosas 5. Cría de ganado vacuno		
Forestal maderable y no maderable limitado	21.122 ha	19,63%			
Ganadería	14.654 ha	13,62%			
Turístico escénico	1.228 ha	1,14%			
Cultivos agrícolas mercado local	890 ha	0,83%			
Forestal limitado	420 ha	0,39%			
Piscícola y captación de agua	415 ha	0,39%			
Zona urbana	145 ha	0,13%			
Forestal maderable	79 ha	0,07%			
TOTAL	107.627 ha *	100%			
Cobertura Vegetal ¹³	Sup. ha	%	Uso Actual ¹³	Sup. ha	%
Agricultura	60.641 ha	56,72%	Prod. Agrícola	61.306 ha	57,34%
Bosque Denso	26.650 ha	24,93%	Extractivo Forestal	26.714 ha	24,99%
Herbazal	17.076 ha	15,97%	Prod. Ganadero	17.076 ha	15,97%
Depositos de Arena	1.214 ha	1,14%	Recreativo	1.214 ha	1,14%
Matorral	666 ha	0,62%	Prod. Piscícola	452 ha	0,42%
Cuerpos de Agua	452 ha	0,42%	Urbano	155 ha	0,14%
Estructura Urbana	155 ha	0,14%	TOTAL	106.918 ha **	100%
Bosque Ralo	64 ha	0,06%			
TOTAL	106.918 ha **	100%			

POTENCIAL PRODUCTIVO MUNICIPIO DE PORTACHUELO

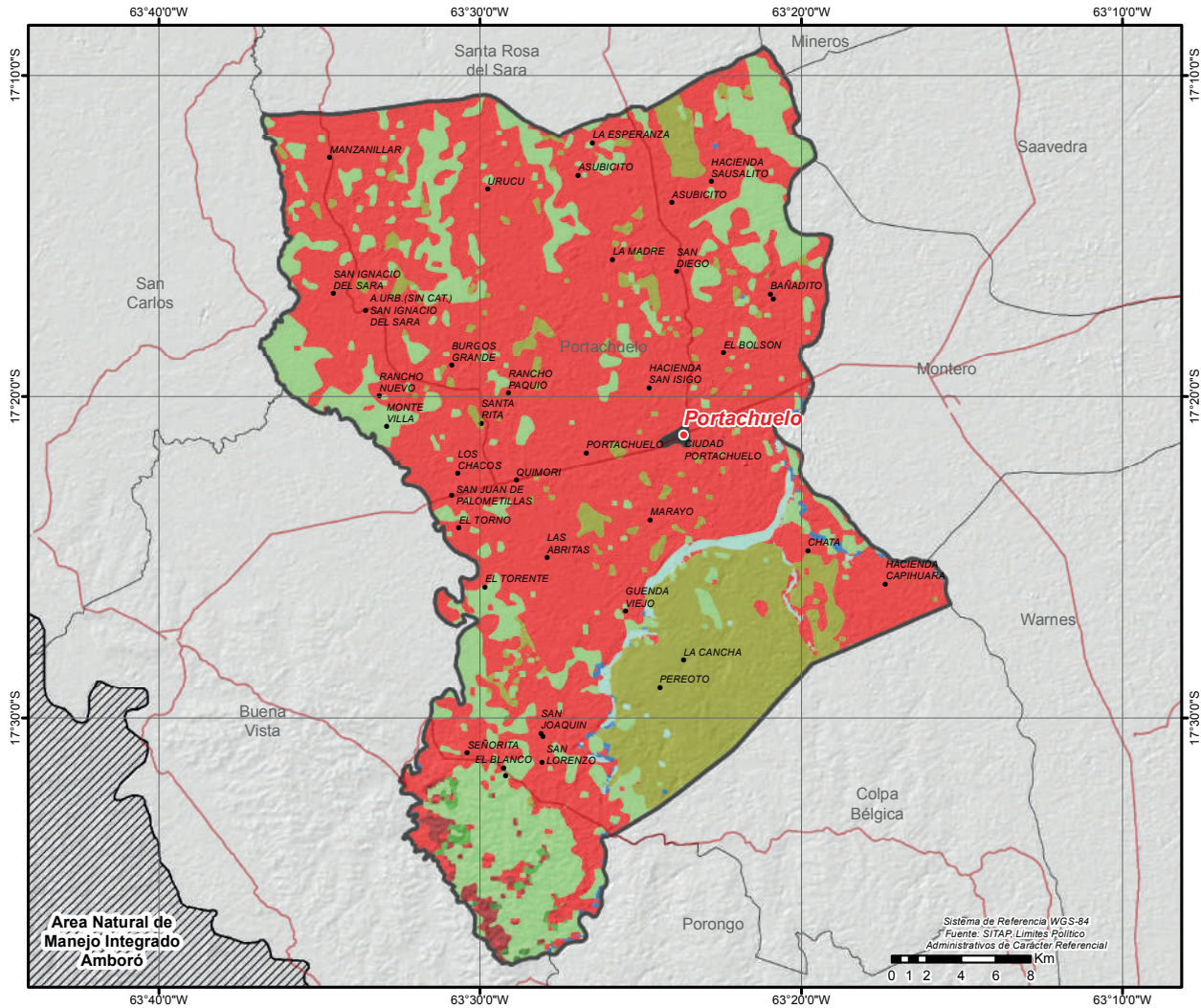

● CAPITALES MUNICIPALES	POTENCIAL PRODUCTIVO	■ FORESTAL MADERABLE Y NO MADERABLE LIMITADO
● LOCALIDADES	■ CULTIVOS AGRICOLAS MERCADO LOCAL	■ GANADERIA
— CAMINO PRINCIPAL	■ CULTIVOS AGRICOLAS	■ TURISTICO ESCENICO
▨ AREAS PROTEGIDAS NACIONALES	■ FORESTAL MADERABLE	■ PISCICOLA Y CAPTACION DE AGUA
▭ LIMITE DEPARTAMENTAL	■ FORESTAL LIMITADO	■ ZONA URBANA



MUNICIPIO DE SANTA ROSA DEL SARA

DATOS GENERALES Y DEMOGRÁFICOS

IDIOMAS QUE SE HABLA ¹	POBLACIÓN ²			DATOS CLIMÁTICOS		
	2001	2012	Tasa	Max.	Min.	Prom.
Castellano	14.346	15.052	28%	334	171	225
Quechua	3.215	19.217		25	24	24
Guaraní	119			241	132	179
Otros idiomas nacionales	93					
Otros idiomas extranjeros	75					
Sin definir	437					
No se aplica (NSA)	932					
Total	19.217					

DATOS ECONÓMICOS Y ESTRUCTURA EMPRESARIAL

TIPO SOCIETARIO, EMPRESAS REGISTRADAS A 2022 ¹⁴	TIPO SOCIETARIO, EMPRESAS ACTIVAS 2022 ¹⁴	TAMAÑO DE EMPRESAS ACTIVAS 2022 ¹⁴	NÚMERO DE PRESTATARIOS ÚNICOS 2022 ⁹
Empresa Unipersonal	58	20	1
Sociedad De Responsabilidad Limitada	7	2	15
TOTAL	65	0	6
	TOTAL	22	TOTAL
			550

TAMAÑO DE CRÉDITOS (MILLONES DE DÓLARES) ⁹							CRÉDITO FINANCIERO SEGÚN ACTIVIDAD (MILLONES DE DÓLARES) ⁹						
Detalle	2017	2018	2019	2020	2021	2022	Detalle	2017	2018	2019	2020	2021	2022
Microcredito	4,12	4,12	3,78	5,77	7,21	6,75	AGRICULTURA Y GANADERIA	2,69	2,30	1,79	2,24	6,69	9,38
Pyme	1,25	0,90	0,67	0,59	2,96	4,76	INDUSTRIA MANUFACTURERA	0,70	0,84	1,11	2,74	2,35	1,25
TOTAL	5,37	5,03	4,45	6,36	10,17	11,52	CAZA, SILVICULTURA Y PESCA	0,00	0,00	0,00	0,02	0,05	0,08
							TOTAL	3,39	3,14	2,90	5,00	9,09	10,71

DATOS DE PRODUCCIÓN

PRINCIPALES CULTIVOS 2022 ¹⁰			PRODUCCIÓN AGRÍCOLA 2022 ¹⁰			PRODUCCIÓN PECUARIA 2022 ¹⁰			
Cultivo	Producción (Tm)	Superficie (ha)	Grupo	Producción (Tm)	Superficie (ha)	Grupo	Nº de Cabezas	Peso Pie (kg)	Peso Gancho (kg)
Soya	207.753	93.982	Industriales	227.492	95.615	Avícolas	941.724	3.013.517	2.589.741
Arroz con cáscara	99.338	33.123	Cereales	105.971	36.336	Bovinos	66.777	30.517.089	23.371.950
Caña de Azúcar	19.021	396	Hortalizas	4.196	3.109	Ovinos	3.296	115.690	103.165
Maiz en grano	5.084	1.779	Tuberculos	3.328	606	Porcino	1.339	0	0
Frejol/poroto	3.990	3.066	Frutales	777	119	Caprinos	19	238	143
Yuca	3.242	584	Forrajes	20	22				
Trigo	955	696	Estimulantes	6	6				

VOCACIONES y POTENCIALIDADES AGROPRODUCTIVAS, PISCICOLA y AGROFORESTAL

Vocación ¹¹	Sup. ha	%	potencial ¹²		
Forestal maderable y no maderable limitado	186.092 ha	45,24%	1. Tabaco 2. Mejoramiento genéticos 3. Recolectión de productos forestales silvestres 4. Arroz con cascara 5. Turismo 6. Cría de ganado vacuno		
Cultivos agrícolas	128.294 ha	31,19%			
Ganadería	41.154 ha	10,00%			
Agroindustrial y exportación	27.863 ha	6,77%			
Forestal maderable	14.226 ha	3,46%			
Piscícola y captación de agua	7.006 ha	1,70%			
Forestal maderable y no maderable	6.751 ha	1,64%			
TOTAL	411.386 ha *	100%			
Cobertura Vegetal ¹³	Sup. ha	%	Uso Actual ¹³	Sup. ha	%
Bosque Denso	218.341 ha	53,44%	Extractivo Forestal	218.341 ha	53,44%
Agricultura	142.426 ha	34,86%	Prod. Agrícola	142.426 ha	34,86%
Herbazal	23.315 ha	5,71%	Prod. Ganadero	41.134 ha	10,07%
Matorral	17.819 ha	4,36%	Prod. Piscícola	6.632 ha	1,62%
Cuerpos de Agua	6.632 ha	1,62%	Recreativo	2 ha	0,00%
Depositos de Arena	2 ha	0,00%	TOTAL	408.535 ha **	100%
TOTAL	408.535 ha **	100%			

POTENCIAL PRODUCTIVO MUNICIPIO DE SANTA ROSA DEL SARA

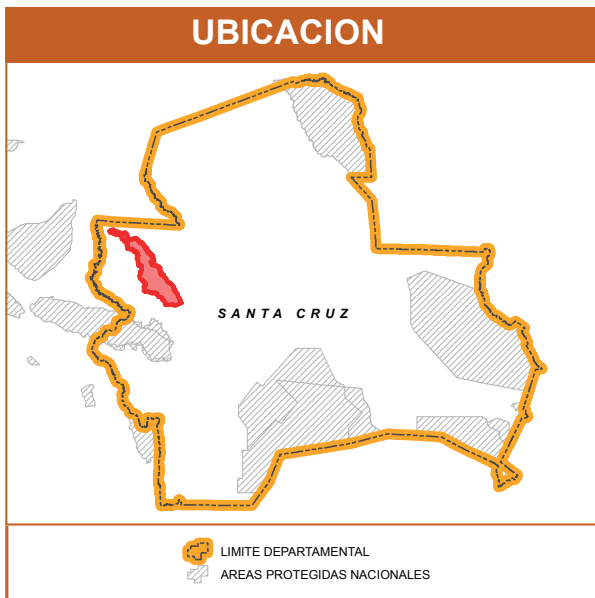
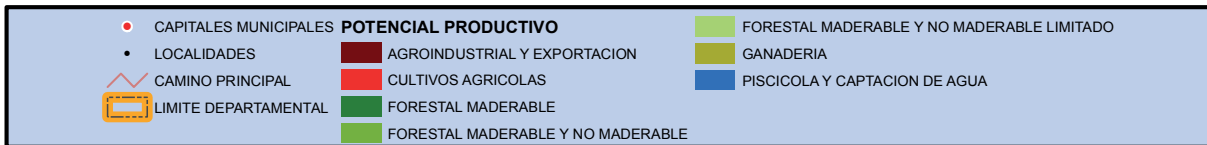
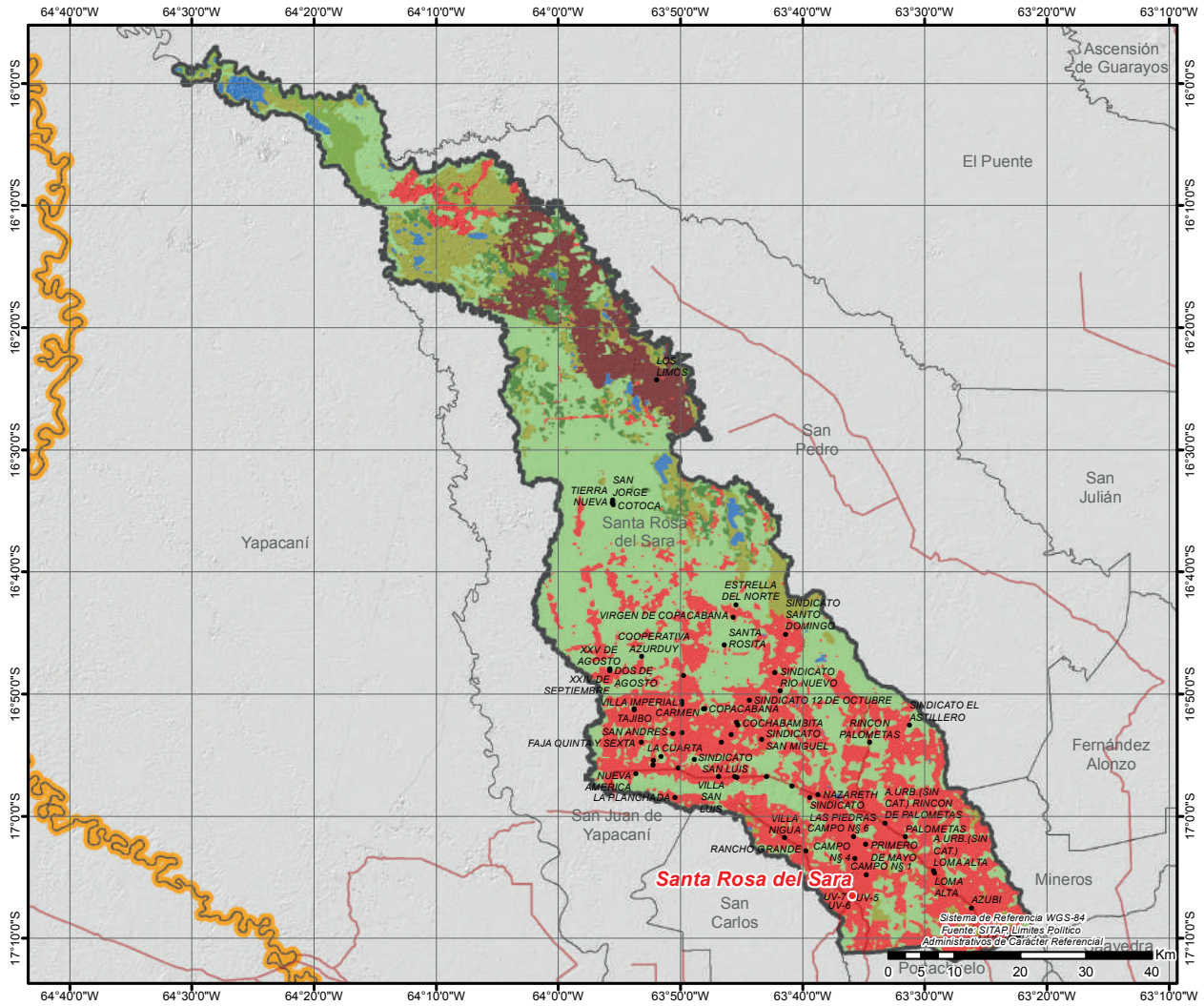

MUNICIPIO DE COLPA BELGICA

DATOS GENERALES Y DEMOGRÁFICOS

IDIOMAS QUE SE HABLA ¹	POBLACIÓN ²			DATOS CLIMÁTICOS		
	2001	2012	Tasa	Max.	Min.	Prom.
Castellano	5.209	6.273	-3%	Altura(m.s.n.m.) ⁶	421	314 359
Guaraní	195	6.069		Temperatura(°C) ⁷	24	23 24
Quechua	84			Precipitación(m.m.) ⁸	125	123 124
Otros idiomas nacionales	35					
Otros idiomas extranjeros	46					
Sin definir	206					
No se aplica (NSA)	294					
Total	6.069					

DATOS ECONÓMICOS Y ESTRUCTURA EMPRESARIAL

TIPO SOCIETARIO, EMPRESAS REGISTRADAS A 2022 ¹⁴	TIPO SOCIETARIO, EMPRESAS ACTIVAS 2022 ¹⁴	TAMAÑO DE EMPRESAS ACTIVAS 2022 ¹⁴	NÚMERO DE PRESTATARIOS ÚNICOS 2022 ⁹
Empresa Unipersonal	13	Sociedad Anonima	2
Sociedad Anonima	2	Empresa Unipersonal	2
Sociedad De Responsabilidad Limitada	2	Sociedad Constituida En El Extranjero	1
Sociedad Constituida En El Extranjero	1	Sociedad De Responsabilidad Limitada	1
TOTAL	18	TOTAL	6

TAMAÑO DE CRÉDITOS (MILLONES DE DÓLARES) ⁹							CRÉDITO FINANCIERO SEGÚN ACTIVIDAD (MILLONES DE DÓLARES) ⁹						
Detalle	2017	2018	2019	2020	2021	2022	Detalle	2017	2018	2019	2020	2021	2022
Microcredito	0,00	0,00	0,00	0,00	0,00	0,00	TOTAL	0,00	0,00	0,00	0,00	0,00	0,00
TOTAL	0,00	0,00	0,00	0,00	0,00	0,00							

DATOS DE PRODUCCIÓN

PRINCIPALES CULTIVOS 2022 ¹⁰			PRODUCCIÓN AGRÍCOLA 2022 ¹⁰			PRODUCCIÓN PECUARIA 2022 ¹⁰			
Cultivo	Producción (Tm)	Superficie (ha)	Grupo	Producción (Tm)	Superficie (ha)	Grupo	N° de Cabezas	Peso Pie (kg)	Peso Gancho (kg)
Caña de Azúcar	119.159	2.202	Industriales	119.159	2.203	Avícolas	245.881	786.819	676.173
Yuca	624	83	Frutales	763	80	Bovinos	56.291	25.724.987	19.701.850
Naranja	344	30	Tuberculos	624	83	Porcino	6.259	0	0
Manga	316	32	Cereales	304	276	Ovinos	1.311	46.016	41.034
Sorgo en grano	165	236	Hortalizas	47	8	Caprinos	7	88	53
Maiz en grano	139	40							
Plátano(Postre)	58	11							

VOCACIONES y POTENCIALIDADES AGROPRODUCTIVAS, PISCICOLA y AGROFORESTAL

Vocación ¹¹	Sup. ha	%	potencial ¹²		
Cultivos agrícolas	18.576 ha	63,72%	1. Melazas de caña, extracción del refinado del azúcar 2. Caña de azúcar 3. Soya (soja) 4. Arroz con cascara 5. Maíz 6. Cría de ganado vacuno		
Ganadería	8.452 ha	28,99%			
Forestal maderable y no maderable limitado	1.669 ha	5,72%			
Piscícola y captación de agua	291 ha	1,00%			
Turístico escénico	120 ha	0,41%			
Zona urbana	46 ha	0,16%			
TOTAL	29.154 ha *	100%			

Cobertura Vegetal ¹³	Sup. ha	%	Uso Actual ¹³	Sup. ha	%
Agricultura	16.555 ha	57,15%	Prod. Agrícola	16.555 ha	57,15%
Herbazal	8.987 ha	31,03%	Prod. Ganadero	8.987 ha	31,03%
Bosque Denso	2.821 ha	9,74%	Extractivo Forestal	2.821 ha	9,74%
Cuerpos de Agua	372 ha	1,28%	Prod. Piscícola	372 ha	1,28%
Depositos de Arena	185 ha	0,64%	Recreativo	185 ha	0,64%
Estructura Urbana	45 ha	0,16%	Urbano	45 ha	0,16%
TOTAL	28.965 ha **	100% TOTAL		28.965 ha **	100%

POTENCIAL PRODUCTIVO MUNICIPIO DE COLPA BÉLGICA

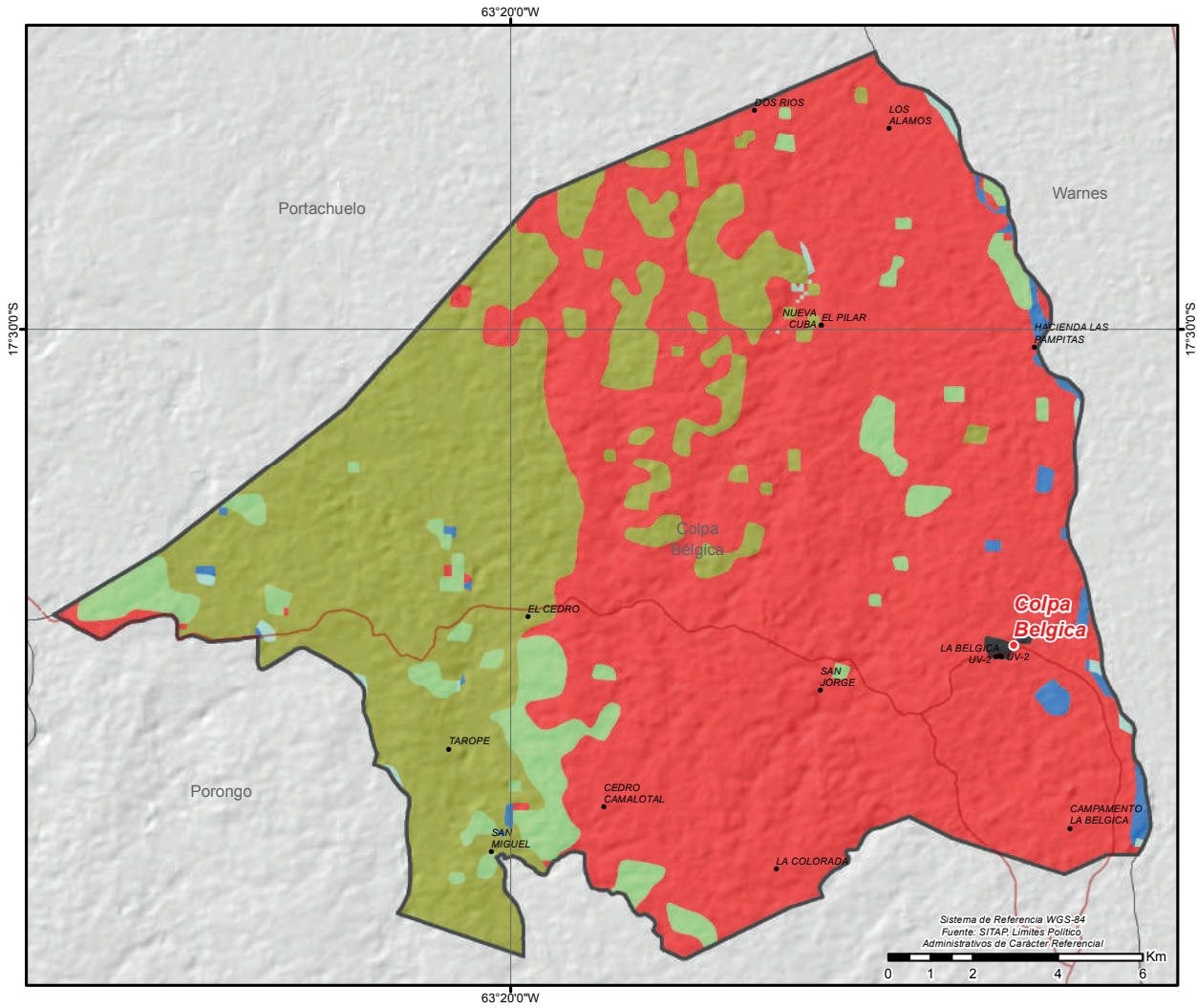

● CAPITALES MUNICIPALES	POTENCIAL PRODUCTIVO	■ PISCICOLA Y CAPTACION DE AGUA
● LOCALIDADES	■ CULTIVOS AGRICOLAS	■ ZONA URBANA
— CAMINO PRINCIPAL	■ FORESTAL MADERABLE Y NO MADERABLE LIMITADO	
— LIMITE DEPARTAMENTAL	■ GANADERIA	
	■ TURISTICO ESCENICO	

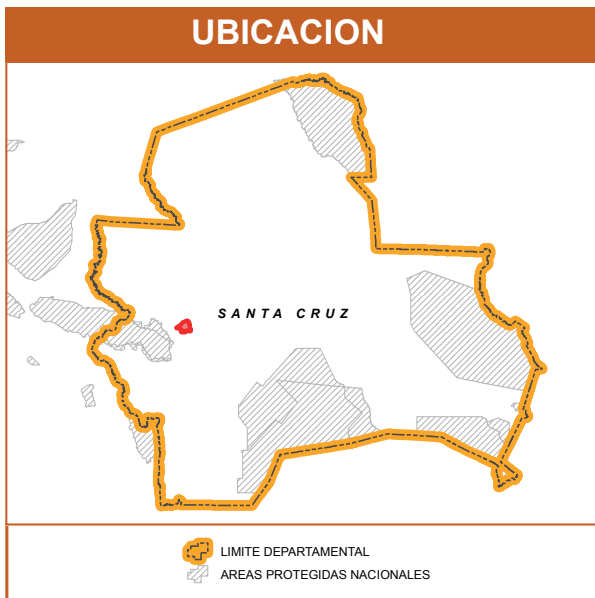

MUNICIPIO DE LAGUNILLAS

DATOS GENERALES Y DEMOGRÁFICOS

IDIOMAS QUE SE HABLA ¹	POBLACIÓN ²			DATOS CLIMÁTICOS			Max.	Min.	Prom.
	2001	2012	Tasa	Altura(m.s.n.m.) ⁶	Temperatura(°C) ⁷	Precipitación(m.m.) ⁸			
Castellano	2.771	5.283	2%		23	70	1.942	704	1.096
Guaraní	2.224	5.366			18	68		18	21
Quechua	51			Grado de Vulnerabilidad Alimentaria ³					
Otros idiomas nacionales	6			Centros de Salud ⁴	Media				
Otros idiomas extranjeros	8			Unidades Educativas ⁵	7				
Sin definir	60				21				
No se aplica (NSA)	246								
Total	5.366								

DATOS ECONÓMICOS Y ESTRUCTURA EMPRESARIAL

TIPO SOCIETARIO, EMPRESAS REGISTRADAS A 2022 ¹⁴	TIPO SOCIETARIO, EMPRESAS ACTIVAS 2022 ¹⁴	TAMAÑO DE EMPRESAS ACTIVAS 2022 ¹⁴	NÚMERO DE PRESTATARIOS ÚNICOS 2022 ⁹
Empresa Unipersonal	14	3	1
Sociedad De Responsabilidad Limitada	3	2	4
Sociedad Anonima	1	0	5
TOTAL	18	5	0

Detalle	TAMAÑO DE CRÉDITOS (MILLONES DE DÓLARES) ⁹						CRÉDITO FINANCIERO SEGÚN ACTIVIDAD (MILLONES DE DÓLARES) ⁹						
	2017	2018	2019	2020	2021	2022	Detalle	2017	2018	2019	2020	2021	2022
Microcredito	0,00	0,00	0,00	0,00	0,01	0,01	AGRICULTURA Y GANADERIA	0,00	0,00	0,00	0,00	0,01	0,01
TOTAL	0,00	0,00	0,00	0,00	0,01	0,01	TOTAL	0,00	0,00	0,00	0,00	0,01	0,01

DATOS DE PRODUCCIÓN

PRINCIPALES CULTIVOS 2022 ¹⁰			PRODUCCIÓN AGRÍCOLA 2022 ¹⁰			PRODUCCIÓN PECUARIA 2022 ¹⁰			
Cultivo	Producción (Tm)	Superficie (ha)	Grupo	Producción (Tm)	Superficie (ha)	Grupo	Nº de Cabezas	Peso Pie (kg)	Peso Gancho (kg)
Maiz en grano	25.173	8.574	Cereales	25.194	8.607	Avícolas	54.701	175.043	150.428
Soya	2.177	1.335	Industriales	2.714	1.676	Bovinos	32.497	14.851.129	11.373.950
Lima	743	70	Frutales	1.739	176	Caprinos	2.305	28.813	17.288
Yuca	578	119	Hortalizas	738	333	Porcino	1.904	0	0
Banano	524	59	Tuberculos	685	141	Ovinos	1.527	53.598	47.795
Mani	351	322							
Sandía	342	34							

VOCACIONES y POTENCIALIDADES AGROPRODUCTIVAS, PISCICOLA y AGROFORESTAL

Vocación ¹¹	Sup. ha	%	potencialx ¹²
Extractivo forestal y petrolero	58.710 ha	52,31%	
Cultivos agrícolas mercado local	23.397 ha	20,85%	1. Maní
Cultivos agrícolas	18.110 ha	16,14%	2. Apicultura
Ganadería	10.278 ha	9,16%	3. Turismo
Silvopastoril	1.101 ha	0,98%	4. Cría de ganado porcino
Forestal maderable	421 ha	0,38%	5. Cría de ganado vacuno
Piscícola y captación de agua	175 ha	0,16%	6. Maíz
Zona urbana	49 ha	0,04%	7. Producción de leche sin tratar
TOTAL	112.241 ha *	100%	

Cobertura Vegetal ¹³	Sup. ha	%	Uso Actual ¹³	Sup. ha	%
Bosque Denso	61.668 ha	55,15%	Extractivo Forestal	59.738 ha	53,42%
Bosque Ralo	21.790 ha	19,49%	Prod. Agropecuario	23.693 ha	21,19%
Agricultura	14.239 ha	12,73%	Prod. Agrícola	14.239 ha	12,73%
Herbazal	12.170 ha	10,88%	Prod. Ganadero	13.812 ha	12,35%
Matorral	1.667 ha	1,49%	Prod. Piscicola	238 ha	0,21%
Cuerpos de Agua	238 ha	0,21%	Extractivo	52 ha	0,05%
Estructura Urbana	48 ha	0,04%	Urbano	48 ha	0,04%
TOTAL	111.821 ha **	100% TOTAL		111.821 ha **	100%

POTENCIAL PRODUCTIVO MUNICIPIO DE LAGUNILLAS

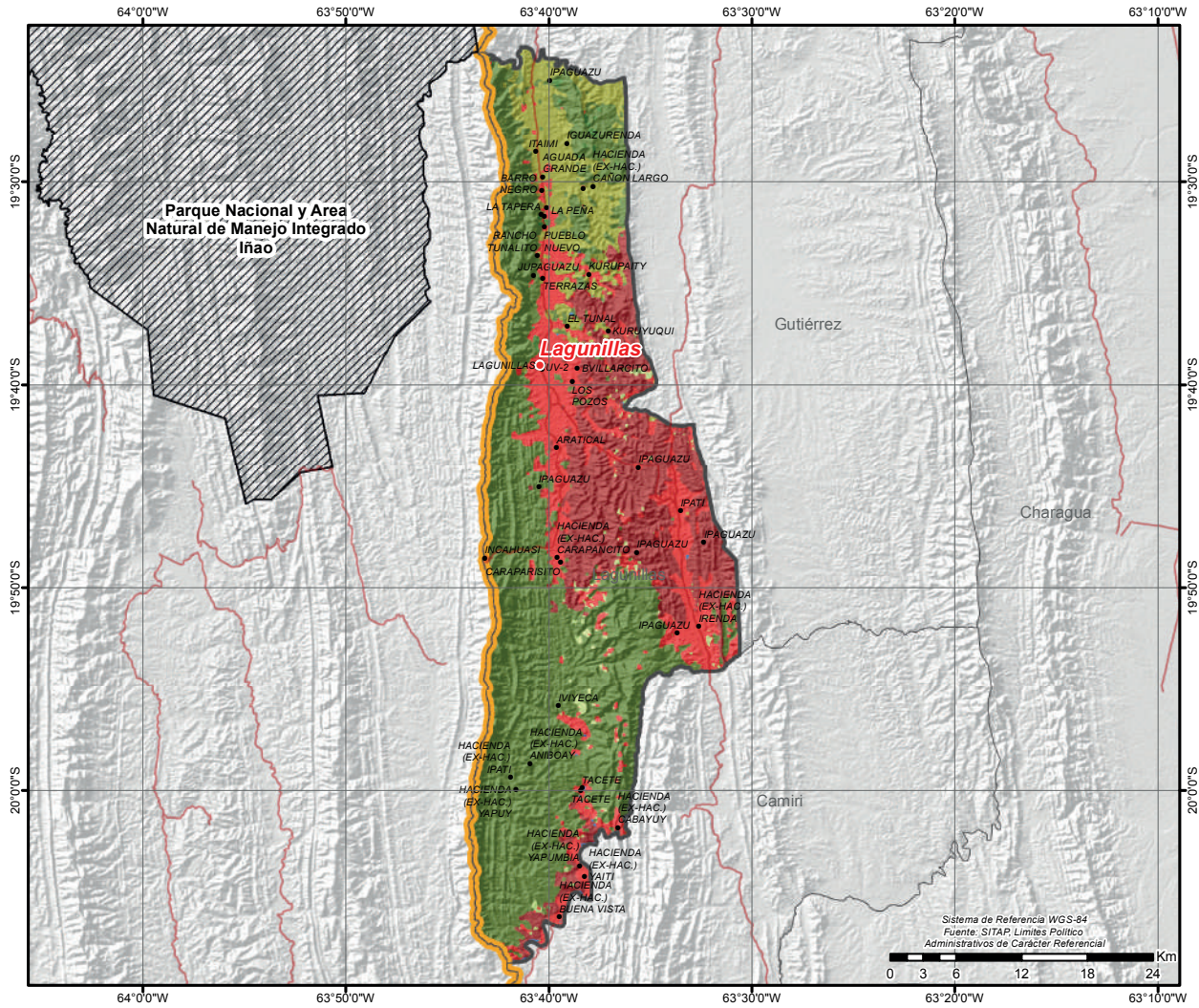

● CAPITALES MUNICIPALES	POTENCIAL PRODUCTIVO	■ GANADERIA
● LOCALIDADES	■ CULTIVOS AGRICOLAS MERCADO LOCAL	■ PASTOREO Y RAMONEO
— CAMINO PRINCIPAL	■ CULTIVOS AGRICOLAS	■ SILVOPASTORIL
▨ AREAS PROTEGIDAS NACIONALES	■ FORESTAL MADERABLE	■ PISCICOLA Y CAPTACION DE AGUA
▭ LIMITE DEPARTAMENTAL	■ EXTRACTIVO FORESTAL Y PETROLERO	■ ZONA URBANA

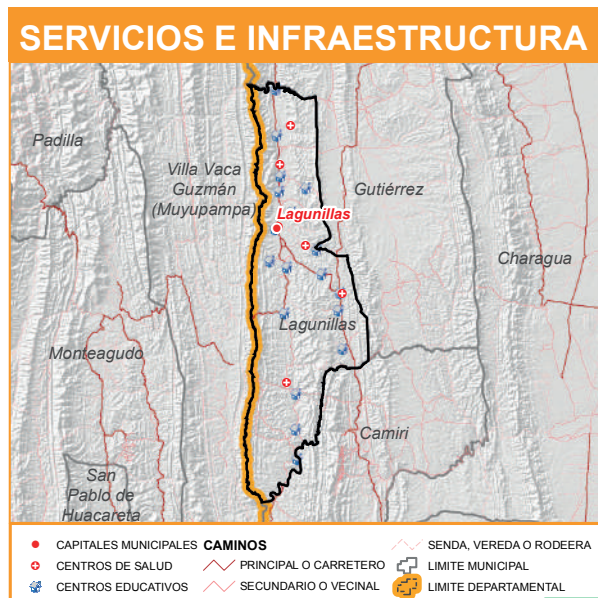

MUNICIPIO DE CHARAGUA

DATOS GENERALES Y DEMOGRÁFICOS

IDIOMAS QUE SE HABLA ¹	POBLACIÓN ²			DATOS CLIMÁTICOS		
	2001	2012	Tasa	Max.	Min.	Prom.
Castellano	12.531	24.427	32%	Altura(m.s.n.m.) ⁶	1.818	128 376
Guaraní	9.812	32.186		Temperatura(°C) ⁷	25	18 24
Quechua	489			Precipitación(m.m.) ⁸	115	72 93
Otros idiomas nacionales	93					
Otros idiomas extranjeros	6.822					
Sin definir	606					
No se aplica (NSA)	1.833					
Total	32.186					

DATOS ECONÓMICOS Y ESTRUCTURA EMPRESARIAL

TIPO SOCIETARIO, EMPRESAS REGISTRADAS A 2022 ¹⁴	TIPO SOCIETARIO, EMPRESAS ACTIVAS 2022 ¹⁴	TAMAÑO DE EMPRESAS ACTIVAS 2022 ¹⁴	NÚMERO DE PRESTATARIOS ÚNICOS 2022 ⁹
Empresa Unipersonal	70	Empresa Unipersonal	12
Sociedad De Responsabilidad Limitada	4	Sociedad De Responsabilidad Limitada	4
TOTAL	74	Otros	0
	TOTAL	TOTAL	16

TAMAÑO DE CRÉDITOS (MILLONES DE DÓLARES) ⁹							CRÉDITO FINANCIERO SEGÚN ACTIVIDAD (MILLONES DE DÓLARES) ⁹						
Detalle	2017	2018	2019	2020	2021	2022	Detalle	2017	2018	2019	2020	2021	2022
Microcredito	0,00	0,00	3,74	4,04	4,44	5,21	AGRICULTURA Y GANADERIA	0,00	0,00	2,69	2,96	3,38	4,05
Pyme	0,00	0,00	0,00	0,00	0,00	0,01	INDUSTRIA MANUFACTURERA	0,00	0,00	0,16	0,15	0,15	0,16
TOTAL	0,00	0,00	3,74	4,04	4,44	5,21	TOTAL	0,00	0,00	2,84	3,11	3,52	4,22

DATOS DE PRODUCCIÓN

PRINCIPALES CULTIVOS 2022 ¹⁰			PRODUCCIÓN AGRÍCOLA 2022 ¹⁰			PRODUCCIÓN PECUARIA 2022 ¹⁰			
Cultivo	Producción (Tm)	Superficie (ha)	Grupo	Producción (Tm)	Superficie (ha)	Grupo	N° de Cabezas	Peso Pie (kg)	Peso Gancho (kg)
Soya	33.188	11.769	Cereales	56.274	40.217	Bovinos	263.632	120.479.824	92.271.200
Sorgo en grano	29.229	28.071	Industriales	34.950	12.424	Caprinos	29.423	367.788	220.673
Maiz en grano	26.062	11.695	Hortalizas	7.745	3.568	Porcino	9.679	0	0
Frejol/poroto	4.003	3.073	Tuberculos	2.200	369	Ovinos	6.784	238.118	212.339
Zapallo	2.624	353	Frutales	1.758	178	Avícolas	465	1.488	1.279
Yuca	1.914	312							
Caña de Azúcar	1.537	73							

VOCACIONES y POTENCIALIDADES AGROPRODUCTIVAS, PISCICOLA y AGROFORESTAL

Vocación ¹¹	Sup. ha	%	potencial ¹²
Ganadería limitado	3.796.326 ha	53,20%	1. Maíz (grano) 2. Sorgo 3. Fréjol (cumanda, poroto, chaucha) 4. Turismo 5. Uva 6. Cría de ganado vacuno 7. Apicultura
Ganadería	1.314.178 ha	18,41%	
Silvopastoril	880.615 ha	12,34%	
Forestal maderable	233.269 ha	3,27%	
Protección y vida silvestre	227.626 ha	3,19%	
Cultivos agrícolas	216.731 ha	3,04%	
Pastoreo y ramoneo	98.709 ha	1,38%	
Ganadería bovina uso limitado	88.177 ha	1,24%	
Agroindustrial y exportación	80.234 ha	1,12%	
Extractivo forestal y petrolero	73.549 ha	1,03%	
Turístico escénico	65.855 ha	0,92%	
Cultivos agrícolas mercado local	50.529 ha	0,71%	
Piscícola y captación de agua	9.990 ha	0,14%	
Ganadería bovina	640 ha	0,01%	
Zona urbana	138 ha	0,00%	
TOTAL	7.136.566 ha *	100%	

Cobertura Vegetal ¹³	Sup. ha	%	Uso Actual ¹³	Sup. ha	%
Bosque Denso	4.596.006 ha	64,88%	Prod. Ganadero	5.239.156 ha	73,96%
Matorral	1.173.715 ha	16,57%	Prod. Agropecuario	1.062.609 ha	15,00%
Bosque Ralo	941.622 ha	13,29%	Extractivo Forestal	331.126 ha	4,67%
Agricultura	160.481 ha	2,27%	Protectivo	217.422 ha	3,07%
Herbazal	138.970 ha	1,96%	Prod. Agrícola	160.481 ha	2,27%
Depositos de Arena	61.847 ha	0,87%	Recreativo	61.847 ha	0,87%
Cuerpos de Agua	11.322 ha	0,16%	Prod. Piscícola	11.322 ha	0,16%
Estructura Urbana	108 ha	0,00%	Urbano	108 ha	0,00%
TOTAL	7.084.071 ha **	100%	TOTAL	7.084.071 ha **	100%

POTENCIAL PRODUCTIVO MUNICIPIO DE CHARAGUA

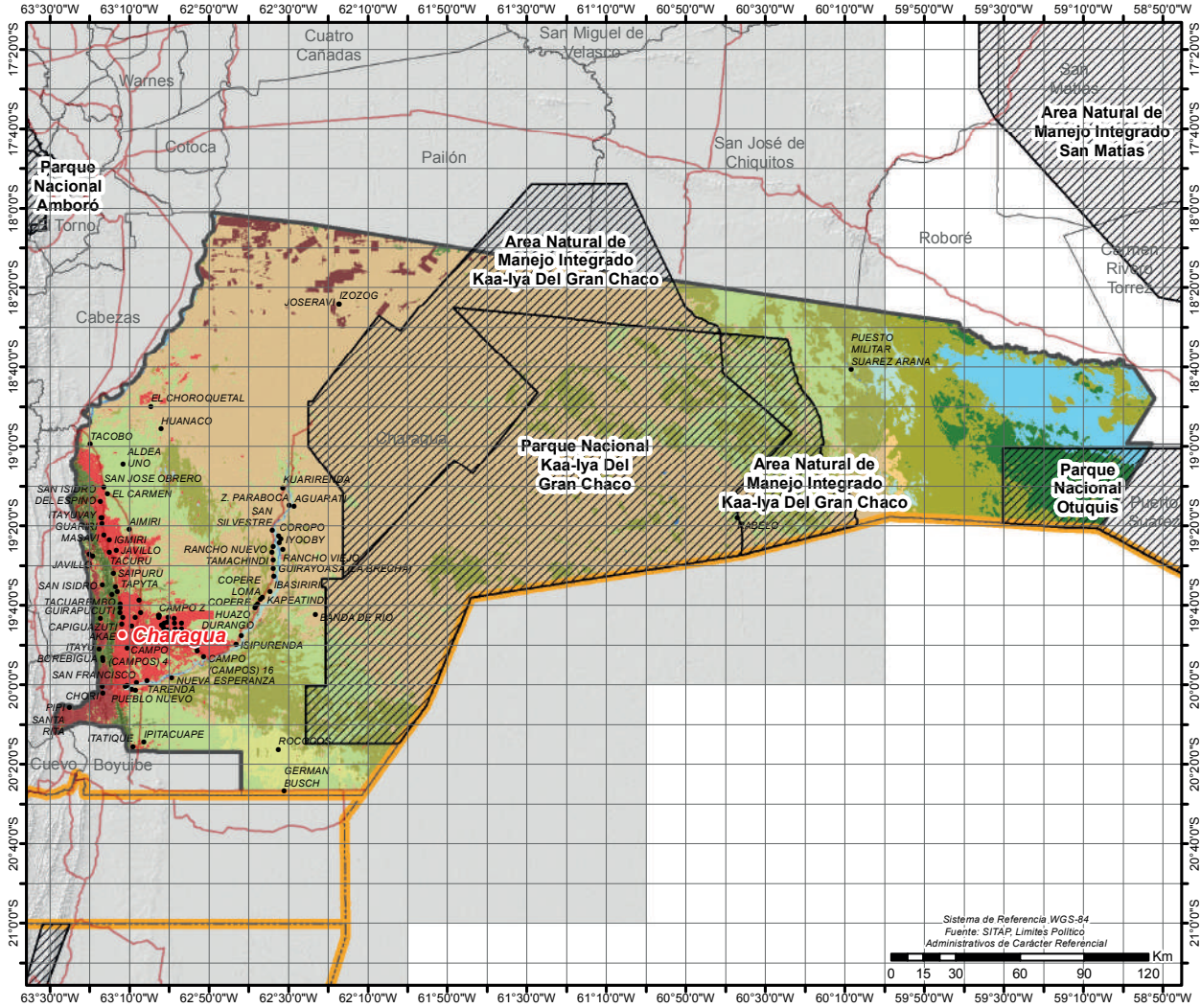

● CAPITALS MUNICIPALES	POTENCIAL PRODUCTIVO	■ GANADERIA	■ PROTECCION Y VIDA SILVESTRE
● LOCALIDADES	■ AGROINDUSTRIAL Y EXPORTACION	■ GANADERIA BOVINA	■ TURISTICO ESCENICO
— CAMINO PRINCIPAL	■ CULTIVOS AGRICOLAS MERCADO LOCAL	■ GANADERIA BOVINA USO LIMITADO	■ PISCICOLA Y CAPTACION DE AGUA
▨ AREAS PROTEGIDAS NACIONALES	■ CULTIVOS AGRICOLAS	■ GANADERIA LIMITADO	■ ZONA URBANA
— LIMITE DEPARTAMENTAL	■ FORESTAL MADERABLE	■ PASTOREO Y RAMONEO	
	■ EXTRACTIVO FORESTAL Y PETROLERO	■ SILVOPASTORIL	

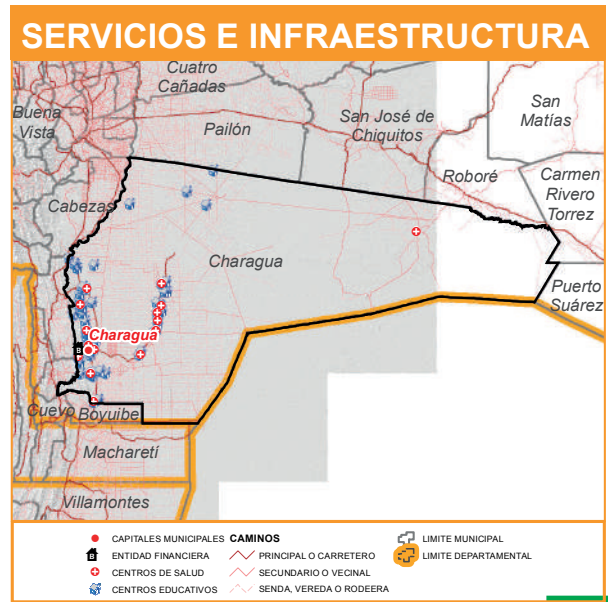

MUNICIPIO DE CABEZAS

DATOS GENERALES Y DEMOGRÁFICOS

IDIOMAS QUE SE HABLA ¹		POBLACIÓN ²			DATOS CLIMÁTICOS			Max.	Min.	Prom.
Castellano	14.532	2001	2012	Tasa	Altura(m.s.n.m.) ⁶ Temperatura(°C) ⁷ Precipitación(m.m.) ⁸	2.176	318	626		
Quechua	1.333	22.296	26.434	19%		24	16	23		
Guaraní	1.091	Grado de Vulnerabilidad Alimentaria ³				Media	116	78	98	
Otros idiomas nacionales	153	Centros de Salud ⁴				8				
Otros idiomas extranjeros	7.463	Unidades Educativas ⁵			41					
Sin definir	532									
No se aplica (NSA)	1.330									
Total	26.434									

DATOS ECONÓMICOS Y ESTRUCTURA EMPRESARIAL

TIPO SOCIETARIO, EMPRESAS REGISTRADAS A 2022 ¹⁴	TIPO SOCIETARIO, EMPRESAS ACTIVAS 2022 ¹⁴	TAMAÑO DE EMPRESAS ACTIVAS 2022 ¹⁴	NÚMERO DE PRESTATARIOS ÚNICOS 2022 ⁹
Empresa Unipersonal 157	Empresa Unipersonal 27	Micro Empresa 10	Microcredito 69
Sociedad De Responsabilidad Limitada 12	Sociedad De Responsabilidad Limitada 4	Pequeña Empresa 1	TOTAL 69
TOTAL 169	Otros 0	Sin Asignacion 20	
	TOTAL 31	TOTAL 31	

TAMAÑO DE CRÉDITOS (MILLONES DE DÓLARES) ⁹							CRÉDITO FINANCIERO SEGÚN ACTIVIDAD (MILLONES DE DÓLARES) ⁹						
Detalle	2017	2018	2019	2020	2021	2022	Detalle	2017	2018	2019	2020	2021	2022
Microcredito	1,99	1,97	1,03	0,91	0,88	0,96	AGRICULTURA Y GANADERIA	0,74	0,68	0,58	0,46	0,37	0,41
Pyme	0,00	0,00	0,00	0,00	0,00	0,00	CAZA, SILVICULTURA Y PESCA	0,01	0,00	0,00	0,00	0,00	0,00
TOTAL	1,99	1,97	1,03	0,91	0,88	0,96	INDUSTRIA MANUFACTURERA	0,05	0,04	0,00	0,00	0,00	0,00
							TOTAL	0,79	0,73	0,58	0,47	0,37	0,41

DATOS DE PRODUCCIÓN

PRINCIPALES CULTIVOS 2022 ¹⁰			PRODUCCIÓN AGRÍCOLA 2022 ¹⁰			PRODUCCIÓN PECUARIA 2022 ¹⁰			
Cultivo	Producción (Tm)	Superficie (ha)	Grupo	Producción (Tm)	Superficie (ha)	Grupo	Nº de Cabezas	Peso Pie (kg)	Peso Gancho (kg)
Maiz en grano	59.973	19.983	Cereales	115.919	73.009	Avícolas	14.400.842	46.082.694	39.602.316
Soya	53.995	25.734	Industriales	58.620	30.160	Bovinos	462.190	211.220.830	161.766.500
Sorgo en grano	50.925	48.611	Frutales	4.989	640	Porcino	23.636	0	0
Trigo	4.968	4.365	Tuberculos	1.668	306	Ovinos	14.579	511.723	456.323
Sandía	4.080	496	Hortalizas	1.372	869	Caprinos	1.979	24.738	14.843
Mani	1.539	1.298	Forrajes	475	1.202	Llamas	11	847	457
Sésamo	1.194	2.041							

VOCACIONES y POTENCIALIDADES AGROPRODUCTIVAS, PISCICOLA y AGROFORESTAL

Vocación ¹¹	Sup. ha	%	potencial ¹²
Extractivo forestal y petrolero	209.678 ha	41,45%	1. Turismo 2. Apicultura 3. Sésamo (ajonjolí) 4. Maíz 5. Cría de ganado vacuno 6. Producción de leche sin tratar
Agroindustrial y exportación	148.640 ha	29,39%	
Ganadería limitado	64.387 ha	12,73%	
Cultivos agrícolas	21.882 ha	4,33%	
Pastoreo y ramoneo	21.362 ha	4,22%	
Ganadería	13.937 ha	2,76%	
Turístico escénico	9.315 ha	1,84%	
Forestal maderable	6.778 ha	1,34%	
Piscícola y captación de agua	5.493 ha	1,09%	
Forestal limitado	4.314 ha	0,85%	
Zona urbana	45 ha	0,01%	
TOTAL	505.831 ha *	100%	

Cobertura Vegetal ¹³	Sup. ha	%	Uso Actual ¹³	Sup. ha	%
Bosque Denso	271.246 ha	53,93%	Extractivo Forestal	213.338 ha	42,42%
Agricultura	163.126 ha	32,43%	Prod. Agrícola	163.126 ha	32,43%
Bosque Ralo	28.004 ha	5,57%	Prod. Ganadero	92.795 ha	18,45%
Herbazal	26.198 ha	5,21%	Prod. Agropecuario	19.315 ha	3,84%
Depositos de Arena	8.273 ha	1,64%	Recreativo	8.273 ha	1,64%
Cuerpos de Agua	6.098 ha	1,21%	Prod. Piscícola	6.098 ha	1,21%
Estructura Urbana	34 ha	0,01%	Urbano	34 ha	0,01%
TOTAL	502.978 ha **	100% TOTAL		502.978 ha **	100%

POTENCIAL PRODUCTIVO MUNICIPIO DE CABEZAS

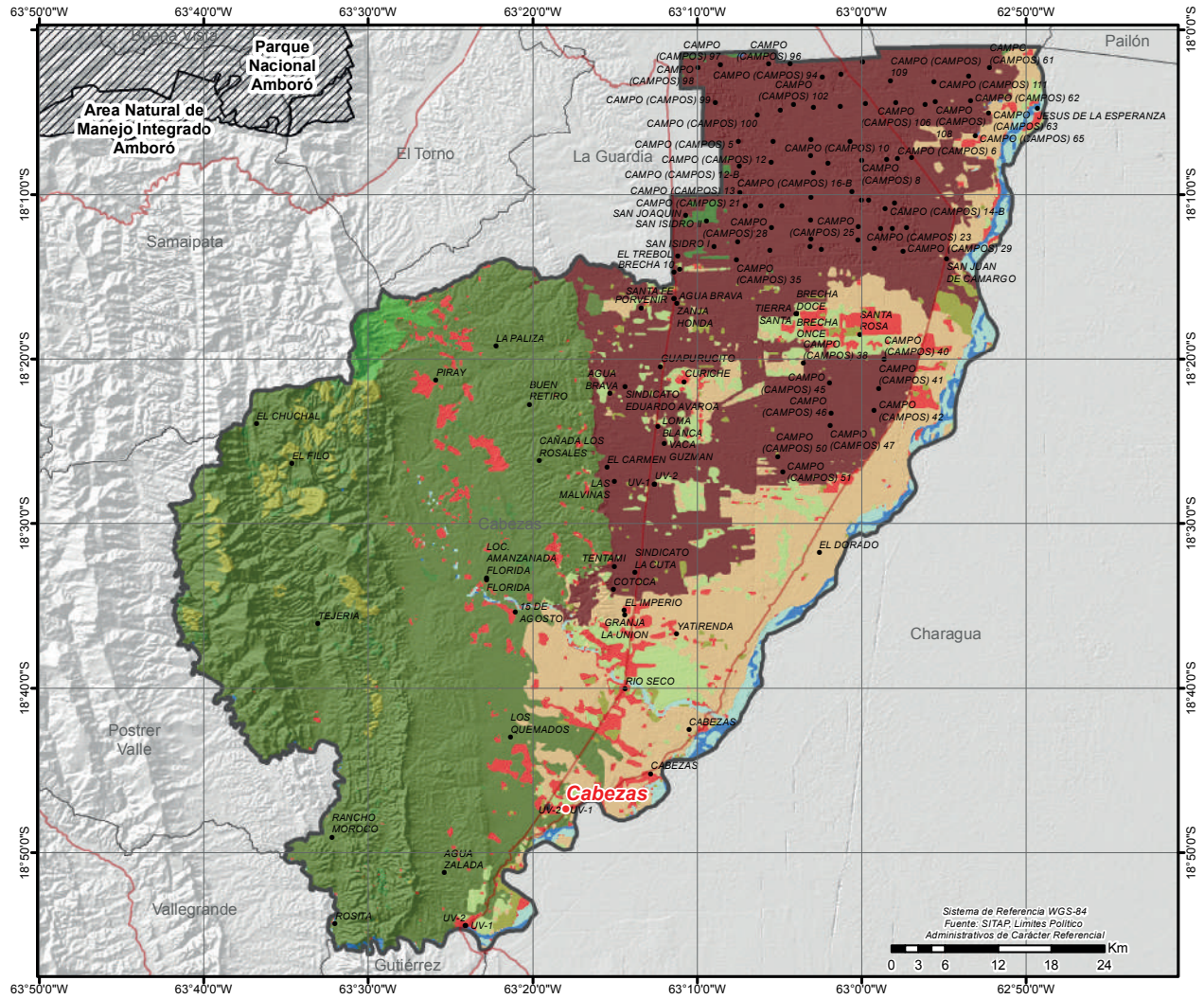

● CAPITALES MUNICIPALES	POTENCIAL PRODUCTIVO	■ EXTRACTIVO FORESTAL Y PETROLERO	■ TURISTICO ESCENICO
● LOCALIDADES	■ AGROINDUSTRIAL Y EXPORTACION	■ GANADERIA	■ PISCICOLA Y CAPTACION DE AGUA
— CAMINO PRINCIPAL	■ CULTIVOS AGRICOLAS	■ GANADERIA LIMITADO	■ ZONA URBANA
▨ AREAS PROTEGIDAS NACIONALES	■ FORESTAL MADERABLE	■ PASTOREO Y RAMONEO	
▨ LIMITE DEPARTAMENTAL	■ FORESTAL LIMITADO	■ SILVOPASTORIL	

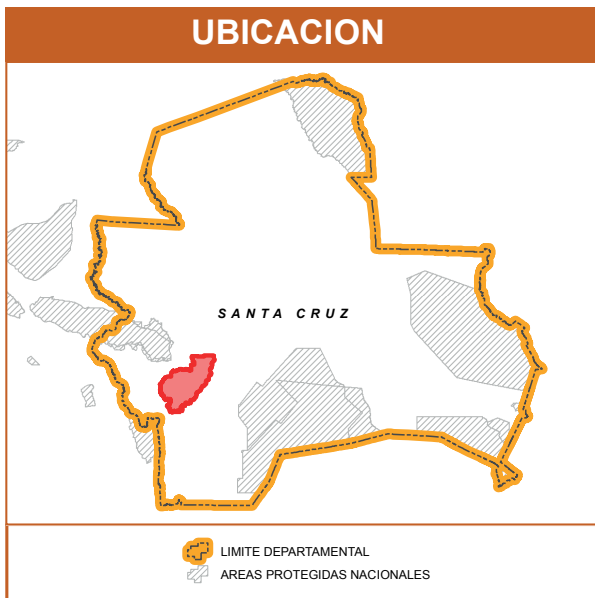

MUNICIPIO DE CUEVO

DATOS GENERALES Y DEMOGRÁFICOS

IDIOMAS QUE SE HABLA ¹	POBLACIÓN ²			DATOS CLIMÁTICOS			Max.	Min.	Prom.
	2001	2012	Tasa	Altura(m.s.n.m.) ⁶	Temperatura(°C) ⁷	Precipitación(m.m.) ⁸			
Castellano	3.424	3.406	48%	1.868	22	74	842	18	1.149
Guaraní	1.128	5.052							
Quechua	46								
Otros idiomas nacionales	23								
Otros idiomas extranjeros	3								
Sin definir	147								
No se aplica (NSA)	281								
Total	5.052								

DATOS ECONÓMICOS Y ESTRUCTURA EMPRESARIAL

TIPO SOCIETARIO, EMPRESAS REGISTRADAS A 2022 ¹⁴	TIPO SOCIETARIO, EMPRESAS ACTIVAS 2022 ¹⁴	TAMAÑO DE EMPRESAS ACTIVAS 2022 ¹⁴	NÚMERO DE PRESTATARIOS ÚNICOS 2022 ⁹
Empresa Unipersonal	Sociedad De Responsabilidad Limitada	2 Micro Empresa	TOTAL
Sociedad De Responsabilidad Limitada	Empresa Unipersonal	1 Pequeña Empresa	0
TOTAL	26 Otros	0 Sin Asignacion	1
	TOTAL	3 TOTAL	3

TAMAÑO DE CRÉDITOS (MILLONES DE DÓLARES) ⁹							CRÉDITO FINANCIERO SEGÚN ACTIVIDAD (MILLONES DE DÓLARES) ⁹						
Detalle	2017	2018	2019	2020	2021	2022	Detalle	2017	2018	2019	2020	2021	2022
TOTAL	0,00	0,00	0,00	0,00	0,00	0,00	TOTAL	0,00	0,00	0,00	0,00	0,00	0,00

DATOS DE PRODUCCIÓN

PRINCIPALES CULTIVOS 2022 ¹⁰			PRODUCCIÓN AGRÍCOLA 2022 ¹⁰			PRODUCCIÓN PECUARIA 2022 ¹⁰			
Cultivo	Producción (Tm)	Superficie (ha)	Grupo	Producción (Tm)	Superficie (ha)	Grupo	Nº de Cabezas	Peso Pie (kg)	Peso Gancho (kg)
Maiz en grano	2.155	1.132	Hortalizas	2.275	593	Avícolas	44.006	140.819	121.017
Zapallo	1.793	218	Cereales	2.190	1.212	Bovinos	15.257	6.972.449	5.339.950
Frejol/poroto	483	375	Frutales	74	6	Ovinos	4.134	145.103	129.394
Sandía	74	6	Tuberculos	53	9	Caprinos	3.522	44.025	26.415
Sorgo en grano	35	80	Industriales	26	30	Porcino	421	0	0
Camote	32	4							
Mani	26	30							

VOCACIONES y POTENCIALIDADES AGROPRODUCTIVAS, PISCICOLA y AGROFORESTAL

Vocación ¹¹	Sup. ha	%	potencialx ¹²
Extractivo forestal y petrolero	48.116 ha	55,14%	
Cultivos agrícolas mercado local	19.088 ha	21,88%	1. Cultivo de hortalizas
Cultivos agrícolas	16.406 ha	18,80%	2. Turismo
Pastoreo y ramoneo	3.011 ha	3,45%	3. Apicultura
Ganadería	532 ha	0,61%	4. Cría de ganado vacuno
Piscícola y captación de agua	77 ha	0,09%	5. Producción de leche sin tratar
Zona urbana	25 ha	0,03%	
TOTAL	87.255 ha *	100%	

Cobertura Vegetal ¹³	Sup. ha	%	Uso Actual ¹³	Sup. ha	%
Bosque Denso	57.880 ha	66,55%	Extractivo Forestal	49.617 ha	57,04%
Bosque Ralo	20.403 ha	23,46%	Prod. Agropecuario	28.667 ha	32,96%
Agricultura	6.392 ha	7,35%	Prod. Agrícola	6.392 ha	7,35%
Matorral	2.118 ha	2,43%	Prod. Ganadero	2.148 ha	2,47%
Cuerpos de Agua	122 ha	0,14%	Prod. Piscícola	122 ha	0,14%
Herbazal	32 ha	0,04%	Urbano	31 ha	0,04%
Estructura Urbana	31 ha	0,04%	Extractivo	2 ha	0,00%
TOTAL	86.979 ha **	100% TOTAL		86.979 ha **	100%

POTENCIAL PRODUCTIVO MUNICIPIO DE CUEVO

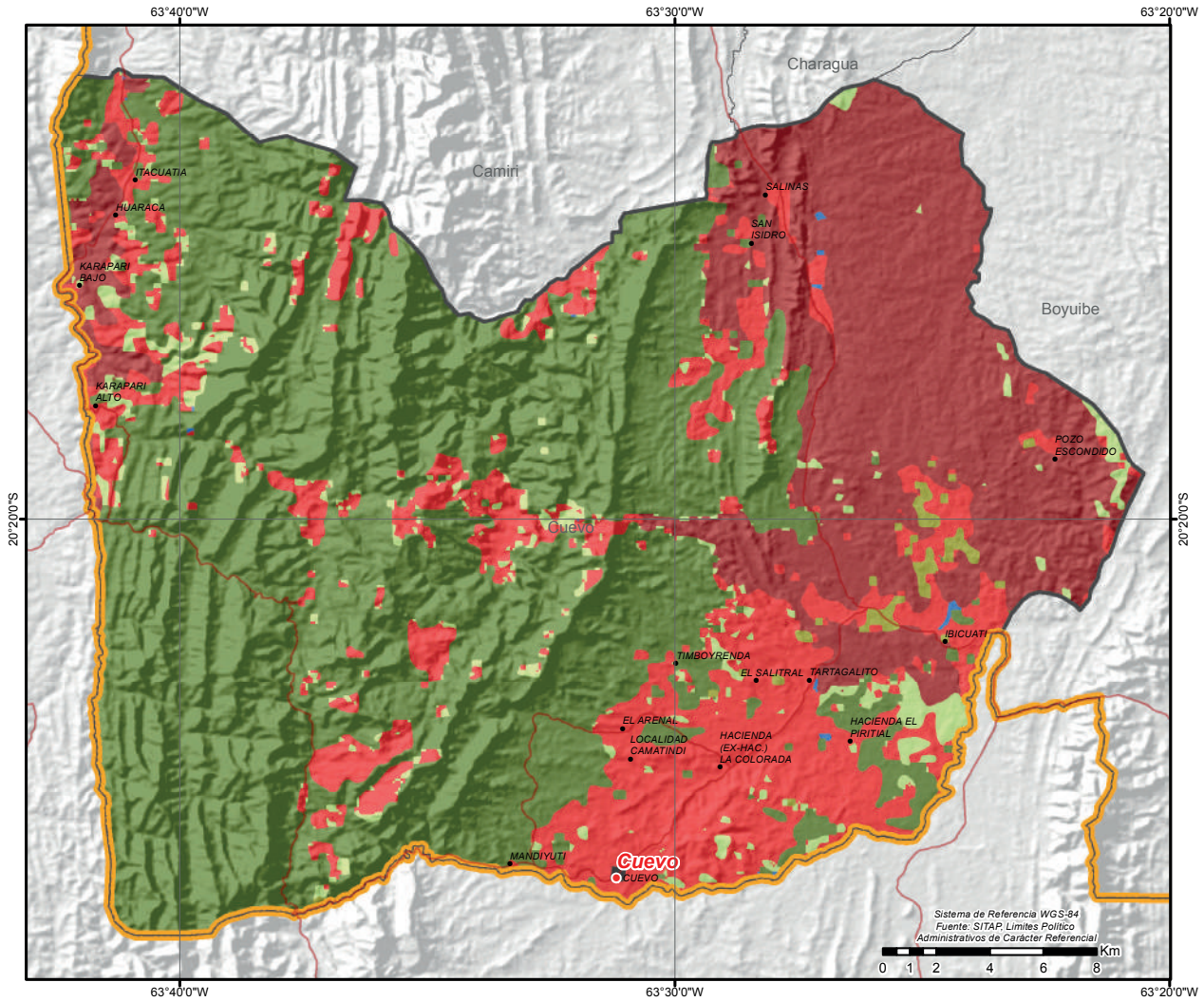

POTENCIAL PRODUCTIVO	
●	CAPITALES MUNICIPALES
●	LOCALIDADES
—	CAMINO PRINCIPAL
—	LIMITE DEPARTAMENTAL
■	CULTIVOS AGRICOLAS MERCADO LOCAL
■	CULTIVOS AGRICOLAS
■	EXTRACTIVO FORESTAL Y PETROLERO
■	GANADERIA
■	PASTOREO Y RAMONEO
■	SILVOPASTORIL
■	SILVOPASTORIL LIMITADO
■	PISCICOLA Y CAPTACION DE AGUA
■	ZONA URBANA

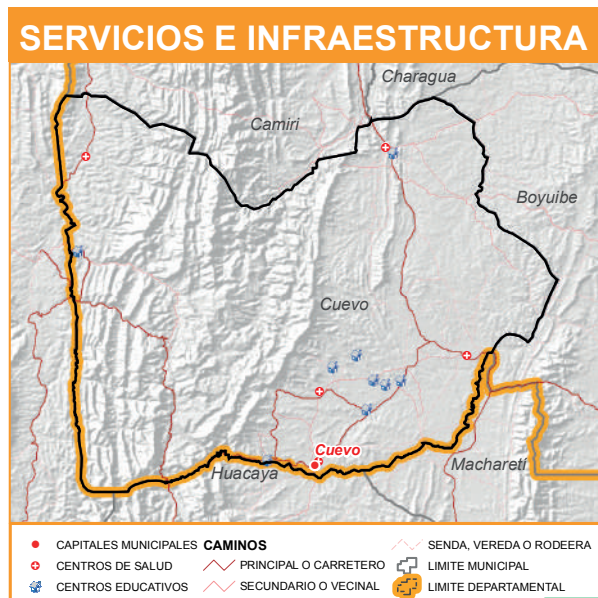

MUNICIPIO DE GUTIÉRREZ

DATOS GENERALES Y DEMOGRÁFICOS

IDIOMAS QUE SE HABLA ¹	POBLACIÓN ²			DATOS CLIMÁTICOS		
	2001	2012	Tasa	Max.	Min.	Prom.
Guaraní	7.821	11.393	8%	Altura(m.s.n.m.) ⁶	1.713	433 960
Castellano	3.422	12.273		Temperatura(°C) ⁷	24	19 22
Quechua	69		Media	Precipitación(m.m.) ⁸	82	69 73
Otros idiomas nacionales	33		12			
Otros idiomas extranjeros	8		43			
Sin definir	289					
No se aplica (NSA)	631					
Total	12.273					

DATOS ECONÓMICOS Y ESTRUCTURA EMPRESARIAL

TIPO SOCIETARIO, EMPRESAS REGISTRADAS A 2022 ¹⁴	TIPO SOCIETARIO, EMPRESAS ACTIVAS 2022 ¹⁴	TAMAÑO DE EMPRESAS ACTIVAS 2022 ¹⁴	NÚMERO DE PRESTATARIOS ÚNICOS 2022 ⁹
Empresa Unipersonal	11	Sin Asignacion	1 Microcredito
TOTAL	11	TOTAL	1 TOTAL
	TOTAL	1	4

TAMAÑO DE CRÉDITOS (MILLONES DE DÓLARES) ⁹							CRÉDITO FINANCIERO SEGÚN ACTIVIDAD (MILLONES DE DÓLARES) ⁹						
Detalle	2017	2018	2019	2020	2021	2022	Detalle	2017	2018	2019	2020	2021	2022
Microcredito	0,00	0,00	0,00	0,00	0,00	0,08	AGRICULTURA Y GANADERIA	0,00	0,00	0,00	0,00	0,00	0,08
TOTAL	0,00	0,00	0,00	0,00	0,00	0,08	TOTAL	0,00	0,00	0,00	0,00	0,00	0,08

DATOS DE PRODUCCIÓN

PRINCIPALES CULTIVOS 2022 ¹⁰			PRODUCCIÓN AGRÍCOLA 2022 ¹⁰			PRODUCCIÓN PECUARIA 2022 ¹⁰			
Cultivo	Producción (Tm)	Superficie (ha)	Grupo	Producción (Tm)	Superficie (ha)	Grupo	N° de Cabezas	Peso Pie (kg)	Peso Gancho (kg)
Maiz en grano	23.108	11.427	Cereales	23.110	11.440	Bovinos	39.640	18.115.480	13.874.000
Frejol/poroto	3.922	2.961	Hortalizas	4.697	3.055	Avícolas	31.824	101.837	87.516
Soya	521	240	Industriales	579	276	Caprinos	12.361	154.513	92.708
Tomate	385	29	Frutales	318	66	Ovinos	3.534	124.043	110.614
Sandía	167	16	Tuberculos	104	26	Porcino	1.070	0	0
Cebolla	108	13							
Yuca	87	22							

VOCACIONES Y POTENCIALIDADES AGROPRODUCTIVAS, PISCICOLA y AGROFORESTAL

Vocación ¹¹	Sup. ha	%	potencial ¹²
Extractivo forestal y petrolero	88.043 ha	30,67%	1. Turismo 2. Apicultura 3. Producción de semillas para cultivos agrícolas 4. Cría de ganado vacuno 5. Producción de leche sin tratar
Cultivos agrícolas mercado local	78.822 ha	27,46%	
Ganadería	38.816 ha	13,52%	
Cultivos agrícolas	35.430 ha	12,34%	
Pastoreo y ramoneo	30.029 ha	10,46%	
Ganadería limitado	10.538 ha	3,67%	
Forestal maderable	4.041 ha	1,41%	
Piscícola y captación de agua	1.052 ha	0,37%	
Turístico escénico	294 ha	0,10%	
Zona urbana	8 ha	0,00%	
Silvopastoril	2 ha	0,00%	
TOTAL	287.075 ha *	100%	

Cobertura Vegetal ¹³	Sup. ha	%	Uso Actual ¹³	Sup. ha	%
Bosque Denso	114.902 ha	40,20%	Extractivo Forestal	97.972 ha	34,28%
Bosque Ralo	91.552 ha	32,03%	Prod. Agropecuario	91.964 ha	32,17%
Herbazal	42.743 ha	14,95%	Prod. Ganadero	70.570 ha	24,69%
Agricultura	23.910 ha	8,37%	Prod. Agrícola	23.910 ha	8,37%
Matorral	11.308 ha	3,96%	Prod. Piscícola	1.172 ha	0,41%
Cuerpos de Agua	1.172 ha	0,41%	Recreativo	238 ha	0,08%
Depositos de Arena	238 ha	0,08%	Urbano	8 ha	0,00%
Estructura Urbana	8 ha	0,00%	TOTAL	285.834 ha **	100%
TOTAL	285.834 ha **	100%			

POTENCIAL PRODUCTIVO MUNICIPIO DE GUTIÉRREZ

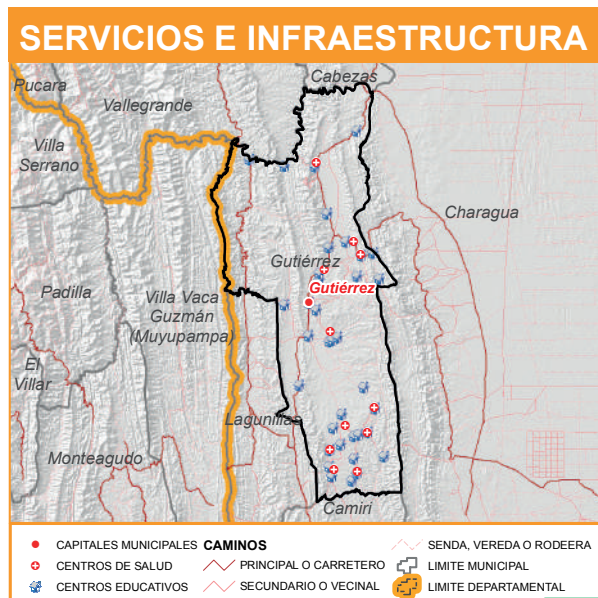
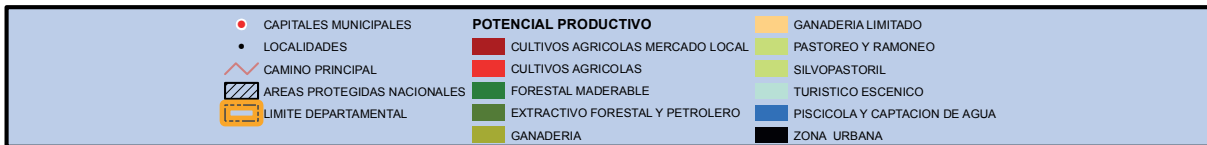
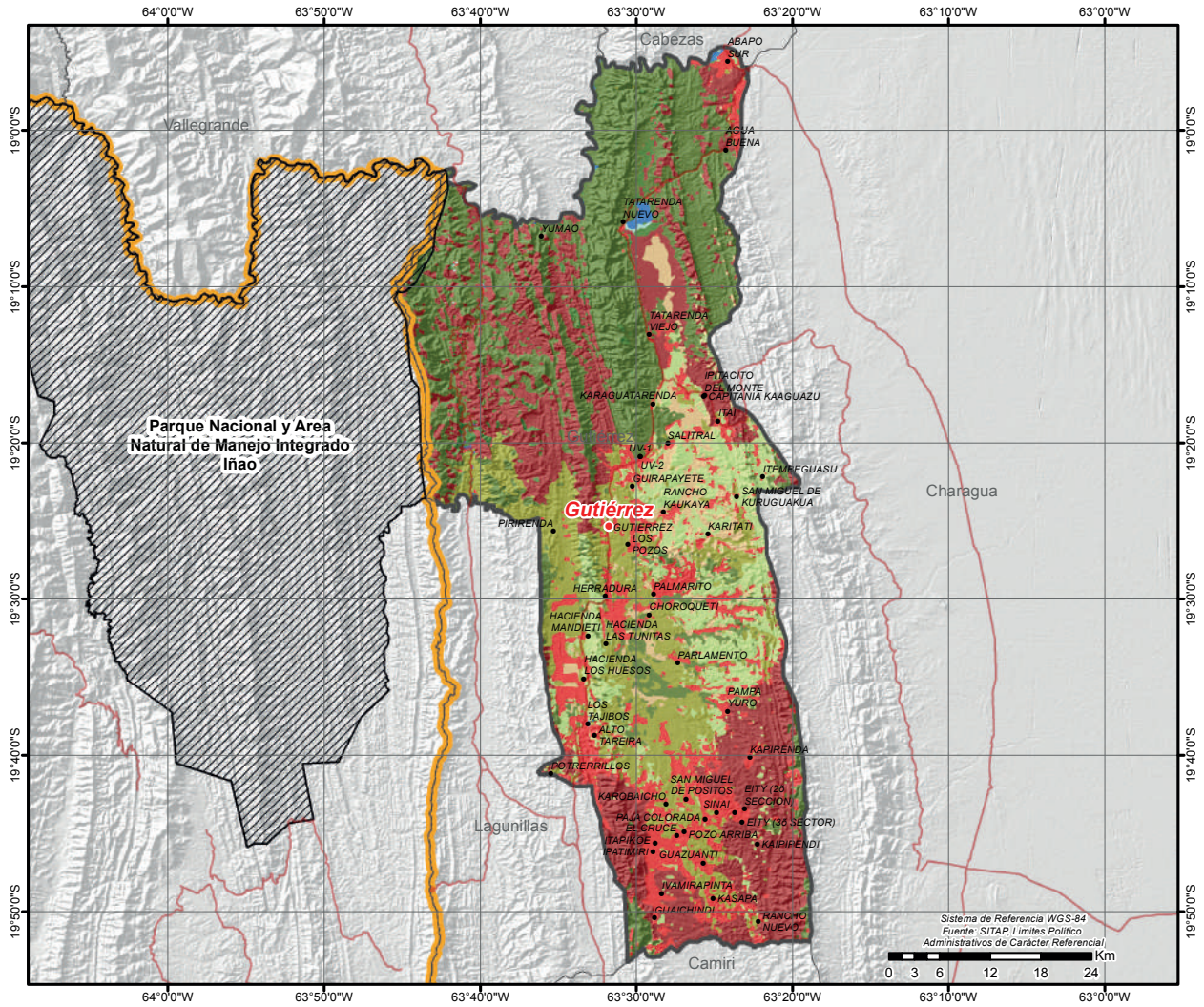

MUNICIPIO DE CAMIRI

DATOS GENERALES Y DEMOGRÁFICOS

IDIOMAS QUE SE HABLA ¹		POBLACIÓN ²			DATOS CLIMÁTICOS			Max.	Min.	Prom.
Castellano	27.747	2001	2012	Tasa	Altura(m.s.n.m.) ⁶ Temperatura(°C) ⁷ Precipitación(m.m.) ⁸	1.890	678	990		
Guaraní	3.169	30.897	33.838	10%						
Quechua	519	Grado de Vulnerabilidad Alimentaria ³			Media					
Otros idiomas nacionales	180	Centros de Salud ⁴			15					
Otros idiomas extranjeros	91	Unidades Educativas ⁵			43					
Sin definir	785									
No se aplica (NSA)	1.347									
Total	33.838									

DATOS ECONÓMICOS Y ESTRUCTURA EMPRESARIAL

TIPO SOCIETARIO, EMPRESAS REGISTRADAS A 2022 ¹⁴	TIPO SOCIETARIO, EMPRESAS ACTIVAS 2022 ¹⁴	TAMAÑO DE EMPRESAS ACTIVAS 2022 ¹⁴	NÚMERO DE PRESTATARIOS ÚNICOS 2022 ⁹
Empresa Unipersonal 852	Empresa Unipersonal 190	Mediana Empresa 1	Microcredito 4.056
Sociedad De Responsabilidad Limitada 39	Sociedad De Responsabilidad Limitada 18	Micro Empresa 128	Pyme 48
Sociedad Anonima 2	Otros 0	Pequeña Empresa 14	TOTAL 4.104
TOTAL 893	TOTAL 208	Sin Asignacion 65	
		TOTAL 208	

TAMAÑO DE CRÉDITOS (MILLONES DE DÓLARES) ⁹							CRÉDITO FINANCIERO SEGÚN ACTIVIDAD (MILLONES DE DÓLARES) ⁹						
Detalle	2017	2018	2019	2020	2021	2022	Detalle	2017	2018	2019	2020	2021	2022
Microcredito	30,07	30,61	30,28	32,81	35,13	37,60	AGRICULTURA Y GANADERIA	12,08	15,48	16,59	20,67	22,37	22,94
Pyme	4,95	8,49	9,04	11,43	11,01	9,50	INDUSTRIA MANUFACTURERA	3,21	3,45	3,37	3,64	3,96	4,23
TOTAL	35,01	39,10	39,32	44,24	46,14	47,09	CAZA, SILVICULTURA Y PESCA	0,04	0,03	0,04	0,04	0,04	0,04
							TOTAL	15,33	18,96	20,00	24,35	26,37	27,21

DATOS DE PRODUCCIÓN

PRINCIPALES CULTIVOS 2022 ¹⁰			PRODUCCIÓN AGRÍCOLA 2022 ¹⁰			PRODUCCIÓN PECUARIA 2022 ¹⁰			
Cultivo	Producción (Tm)	Superficie (ha)	Grupo	Producción (Tm)	Superficie (ha)	Grupo	Nº de Cabezas	Peso Pie (kg)	Peso Gancho (kg)
Maiz en grano	2.258	1.114	Cereales	2.267	1.148	Avícolas	99.980	319.936	274.945
Caña de Azúcar	1.105	40	Hortalizas	1.698	553	Bovinos	8.817	4.029.369	3.085.950
Zapallo	748	101	Industriales	1.141	78	Caprinos	3.536	44.200	26.520
Frejol/poroto	467	370	Frutales	399	32	Ovinos	2.674	93.857	83.696
Sandía	399	32	Tuberculos	202	43	Porcino	1.112	0	0
Tomate	229	40	Forrajes	13	3				
Repollo	138	14							

VOCACIONES y POTENCIALIDADES AGROPRODUCTIVAS, PISCICOLA y AGROFORESTAL

Vocación ¹¹	Sup. ha	%	potencial ¹²
Cultivos agrícolas mercado local	52.457 ha	50,64%	1. Otros servicios de asesoramiento y gestión empresarial 2. Turismo 3. Educación secundaria de formación técnica y profesional 4. Cultivo de hortalizas 5. Ganado ovino 6. Cría de ganado vacuno
Extractivo forestal y petrolero	36.086 ha	34,83%	
Cultivos agrícolas	12.940 ha	12,49%	
Pastoreo y ramoneo	1.430 ha	1,38%	
Piscícola y captación de agua	476 ha	0,46%	
Zona urbana	159 ha	0,15%	
Ganadería	48 ha	0,05%	
TOTAL	103.596 ha *	100%	

Cobertura Vegetal ¹³	Sup. ha	%	Uso Actual ¹³	Sup. ha	%
Bosque Ralo	50.149 ha	48,56%	Prod. Agropecuario	56.955 ha	55,15%
Bosque Denso	45.114 ha	43,68%	Extractivo Forestal	38.306 ha	37,09%
Agricultura	6.672 ha	6,46%	Prod. Agrícola	6.672 ha	6,46%
Cuerpos de Agua	692 ha	0,67%	Prod. Piscícola	692 ha	0,67%
Matorral	500 ha	0,48%	Prod. Ganadero	503 ha	0,49%
Estructura Urbana	152 ha	0,15%	Urbano	152 ha	0,15%
TOTAL	103.279 ha **	100% TOTAL		103.279 ha **	100%

POTENCIAL PRODUCTIVO MUNICIPIO DE CAMIRI

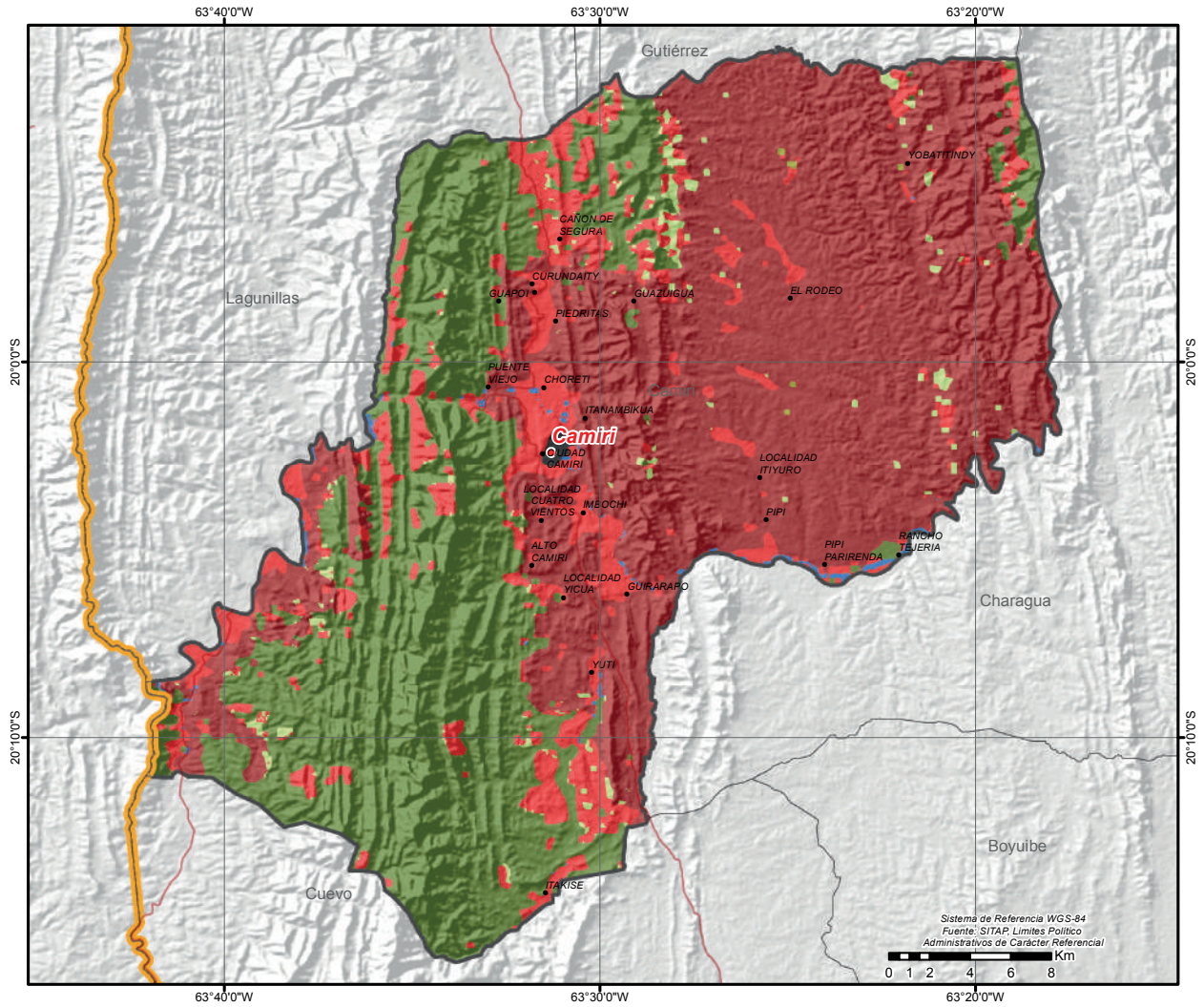

POTENCIAL PRODUCTIVO	
●	CAPITALES MUNICIPALES
●	LOCALIDADES
—	CAMINO PRINCIPAL
—	LIMITE DEPARTAMENTAL
■	PASTOREO Y RAMONEO
■	CULTIVOS AGRICOLAS MERCADO LOCAL
■	CULTIVOS AGRICOLAS
■	EXTRACTIVO FORESTAL Y PETROLERO
■	GANADERIA
■	PISCICOLA Y CAPTACION DE AGUA
■	ZONA URBANA

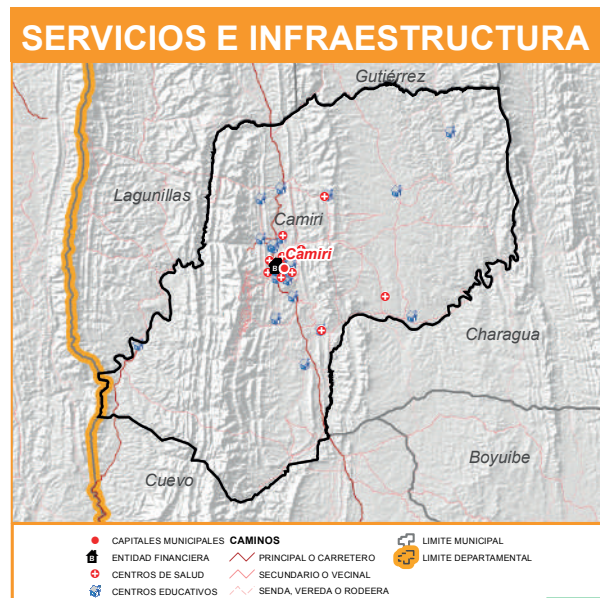

MUNICIPIO DE BOYUIBE

DATOS GENERALES Y DEMOGRÁFICOS

IDIOMAS QUE SE HABLA ¹	POBLACIÓN ²			DATOS CLIMÁTICOS		
	2001	2012	Tasa	Max.	Min.	Prom.
Castellano	4.139	4.031	26%	Altura(m.s.n.m.) ⁶	1.607	496 727
Guaraní	625	5.087		Temperatura(°C) ⁷	23	19 22
Quechua	63			Precipitación(m.m.) ⁸	84	73 79
Otros idiomas nacionales	14					
Otros idiomas extranjeros	6					
Sin definir	47					
No se aplica (NSA)	193					
Total	5.087					

DATOS ECONÓMICOS Y ESTRUCTURA EMPRESARIAL

TIPO SOCIETARIO, EMPRESAS REGISTRADAS A 2022 ¹⁴	TIPO SOCIETARIO, EMPRESAS ACTIVAS 2022 ¹⁴	TAMAÑO DE EMPRESAS ACTIVAS 2022 ¹⁴	NÚMERO DE PRESTATARIOS ÚNICOS 2022 ⁹
Empresa Unipersonal	21	4	2
Sociedad De Responsabilidad Limitada	2	0	2
TOTAL	23	4	4

TAMAÑO DE CRÉDITOS (MILLONES DE DÓLARES) ⁹							CRÉDITO FINANCIERO SEGÚN ACTIVIDAD (MILLONES DE DÓLARES) ⁹						
Detalle	2017	2018	2019	2020	2021	2022	Detalle	2017	2018	2019	2020	2021	2022
Microcredito	0,00	0,00	0,00	0,00	0,16	0,21	AGRICULTURA Y GANADERIA	0,00	0,00	0,00	0,00	0,07	0,11
TOTAL	0,00	0,00	0,00	0,00	0,16	0,21	INDUSTRIA MANUFACTURERA	0,00	0,00	0,00	0,00	0,01	0,02
							TOTAL	0,00	0,00	0,00	0,00	0,08	0,12

DATOS DE PRODUCCIÓN

PRINCIPALES CULTIVOS 2022 ¹⁰			PRODUCCIÓN AGRÍCOLA 2022 ¹⁰			PRODUCCIÓN PECUARIA 2022 ¹⁰			
Cultivo	Producción (Tm)	Superficie (ha)	Grupo	Producción (Tm)	Superficie (ha)	Grupo	N° de Cabezas	Peso Pie (kg)	Peso Gancho (kg)
Maíz en grano	1.540	482	Cereales	1.549	519	Bovinos	9.720	4.442.040	3.402.000
Zapallo	170	24	Hortalizas	229	71	Ovinos	2.149	75.430	67.264
Frejol/poroto	51	45	Frutales	39	4	Caprinos	1.919	23.988	14.393
Sandía	39	4	Industriales	11	4	Porcino	413	0	0
Caña de Azúcar	11	3							
Sorgo en grano	9	37							
Cebolla	8	2							

VOCACIONES y POTENCIALIDADES AGROPRODUCTIVAS, PISCICOLA y AGROFORESTAL

Vocación ¹¹	Sup. ha	%	potencial ¹²	
Cultivos agrícolas	56.001 ha	33,74%	1. Maíz (grano) 2. Fréjol (cumanda, poroto, chaucha) 3. Maní 4. Apicultura 5. Turismo 6. Cría de ganado vacuno 7. Producción de leche sin tratar	
Pastoreo y ramoneo	49.526 ha	29,84%		
Ganadería bovina uso limitado	25.064 ha	15,10%		
Extractivo forestal y petrolero	13.432 ha	8,09%		
Silvopastoril	10.526 ha	6,34%		
Cultivos agrícolas mercado local	6.425 ha	3,87%		
Ganadería limitado	3.059 ha	1,84%		
Ganadería bovina	1.006 ha	0,61%		
Ganadería	795 ha	0,48%		
Piscícola y captación de agua	88 ha	0,05%		
Zona urbana	47 ha	0,03%		
TOTAL	165.969 ha *	100%		

Cobertura Vegetal ¹³	Sup. ha	%	Uso Actual ¹³	Sup. ha	%
Bosque Denso	92.571 ha	55,93%	Prod. Agropecuario	108.064 ha	65,30%
Bosque Ralo	66.393 ha	40,12%	Prod. Ganadero	32.808 ha	19,82%
Agricultura	4.740 ha	2,86%	Extractivo Forestal	19.743 ha	11,93%
Matorral	1.651 ha	1,00%	Prod. Agricola	4.740 ha	2,86%
Cuerpos de Agua	101 ha	0,06%	Prod. Piscicola	101 ha	0,06%
Estructura Urbana	43 ha	0,03%	Urbano	43 ha	0,03%
TOTAL	165.498 ha **	100%	TOTAL	165.498 ha **	100%

POTENCIAL PRODUCTIVO MUNICIPIO DE BOYUIBE

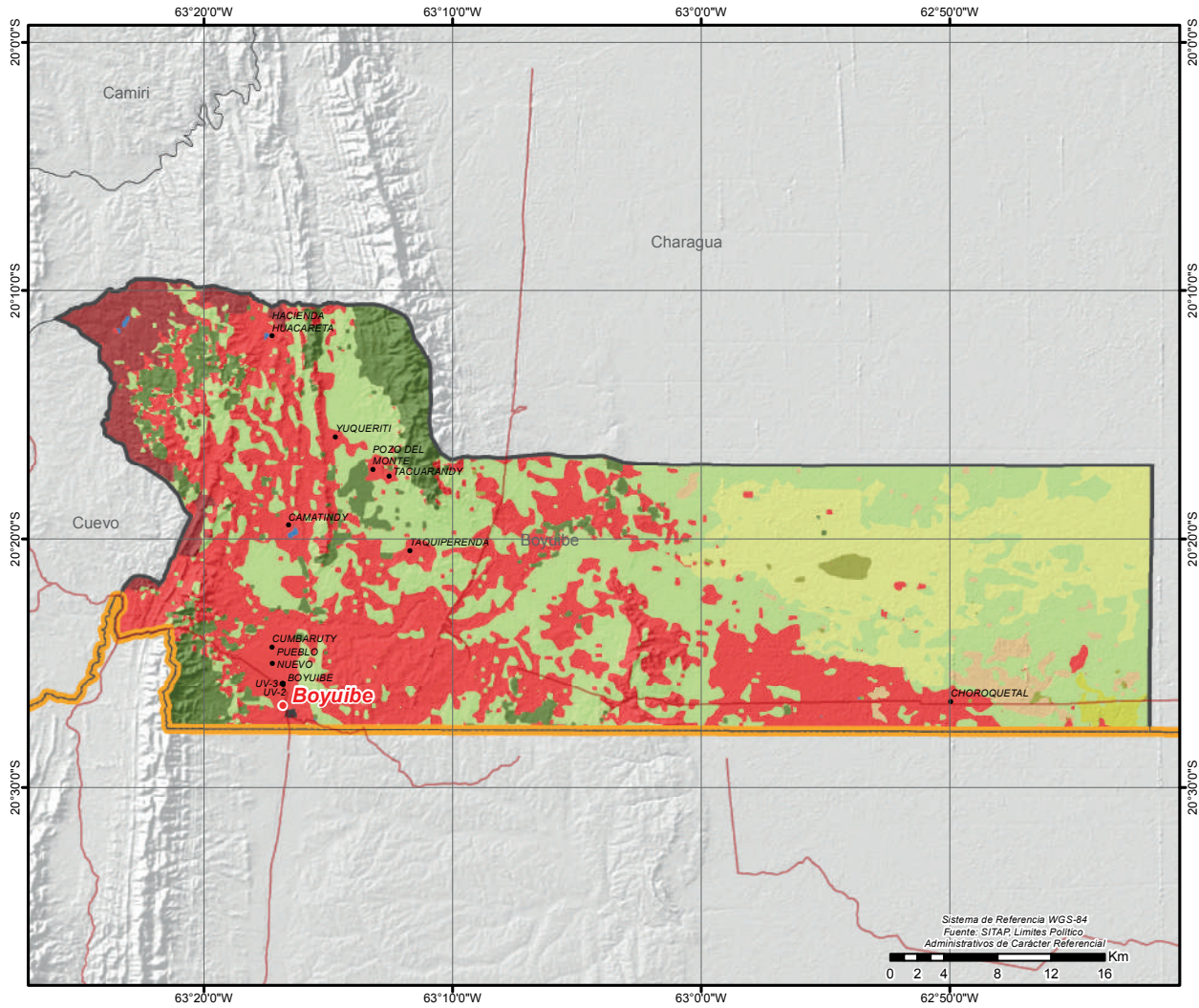

● CAPITALS MUNICIPALES	POTENCIAL PRODUCTIVO	■ GANADERIA BOVINA	■ PISCICOLA Y CAPTACION DE AGUA
● LOCALIDADES	■ CULTIVOS AGRICOLAS MERCADO LOCAL	■ GANADERIA BOVINA USO LIMITADO	■ ZONA URBANA
— CAMINO PRINCIPAL	■ CULTIVOS AGRICOLAS	■ GANADERIA LIMITADO	
— LIMITE DEPARTAMENTAL	■ EXTRACTIVO FORESTAL Y PETROLERO	■ PASTOREO Y RAMONEO	
	■ GANADERIA	■ SILVOPASTORIL	



MUNICIPIO DE VALLEGRANDE

DATOS GENERALES Y DEMOGRÁFICOS

IDIOMAS QUE SE HABLA ¹	POBLACIÓN ²			DATOS CLIMÁTICOS			Max.	Min.	Prom.
	2001	2012	Tasa	Altura(m.s.n.m.) ⁶	Temperatura(°C) ⁷	Precipitación(m.m.) ⁸			
Castellano	15,595	16.837	2%		24	12	19		
Quechua	336	17.208							
Aymara	43								
Otros idiomas nacionales	71								
Otros idiomas extranjeros	109								
Sin definir	416								
No se aplica (NSA)	638								
Total	17.208								

DATOS ECONÓMICOS Y ESTRUCTURA EMPRESARIAL

TIPO SOCIETARIO, EMPRESAS REGISTRADAS A 2022 ¹⁴	TIPO SOCIETARIO, EMPRESAS ACTIVAS 2022 ¹⁴	TAMAÑO DE EMPRESAS ACTIVAS 2022 ¹⁴	NÚMERO DE PRESTATARIOS ÚNICOS 2022 ⁹
Empresa Unipersonal	178	77	1
Sociedad De Responsabilidad Limitada	18	8	61
TOTAL	196	0	4
	TOTAL	85	19
		TOTAL	85

TAMAÑO DE CRÉDITOS (MILLONES DE DÓLARES) ⁹							CRÉDITO FINANCIERO SEGÚN ACTIVIDAD (MILLONES DE DÓLARES) ⁹						
Detalle	2017	2018	2019	2020	2021	2022	Detalle	2017	2018	2019	2020	2021	2022
Microcredito	14,33	16,41	18,41	22,50	22,45	25,28	AGRICULTURA Y GANADERIA	8,91	11,14	13,41	15,29	15,77	17,43
Pyme	0,57	0,52	0,47	0,42	0,36	0,22	INDUSTRIA MANUFACTURERA	0,80	0,82	0,89	1,06	1,08	1,24
TOTAL	14,90	16,93	18,88	22,92	22,81	25,49	TOTAL	9,70	11,96	14,30	16,35	16,85	18,68

DATOS DE PRODUCCIÓN

PRINCIPALES CULTIVOS 2022 ¹⁰			PRODUCCIÓN AGRÍCOLA 2022 ¹⁰			PRODUCCIÓN PECUARIA 2022 ¹⁰			
Cultivo	Producción (Tm)	Superficie (ha)	Grupo	Producción (Tm)	Superficie (ha)	Grupo	N° de Cabezas	Peso Pie (kg)	Peso Gancho (kg)
Papa	18.851	1.947	Tuberculos	19.073	2.007	Avícolas	264.144	845.261	726.396
Maiz en grano	14.495	7.362	Cereales	16.499	8.775	Bovinos	165.320	75.551.240	57.862.000
Caña de Azúcar	4.817	139	Hortalizas	6.277	2.891	Porcino	4.018	0	0
Maíz choclo	3.602	1.290	Frutales	5.027	713	Ovinos	2.958	103.826	92.585
Durazno	3.058	414	Industriales	4.876	239	Caprinos	1.057	13.213	7.928
Trigo	1.784	1.250	Forrajes	61	42	Llamas	25	1.925	1.040
Frejol/poroto	1.691	1.372							

VOCACIONES y POTENCIALIDADES AGROPRODUCTIVAS, PISCICOLA y AGROFORESTAL

Vocación ¹¹	Sup. ha	%	potencialx ¹²
Extractivo forestal y petrolero	232.943 ha	73,06%	1. Fabricación de muebles 2. Producción de cereales 3. Papa 4. Cría de ganado vacuno 5. Cultivo de frutas y plantas para bebidas y especias 6. Turismo 7. Apicultura
Forestal maderable	80.480 ha	25,24%	
Cultivos agrícolas	2.111 ha	0,66%	
Piscícola y captación de agua	1.474 ha	0,46%	
Cultivos agrícolas mercado local	762 ha	0,24%	
Ganadería	623 ha	0,20%	
Turístico escénico	338 ha	0,11%	
Zona urbana	106 ha	0,03%	
TOTAL	318.837 ha *	100%	

Cobertura Vegetal ¹³	Sup. ha	%	Uso Actual ¹³	Sup. ha	%
Bosque Denso	234.452 ha	73,95%	Extractivo Forestal	305.499 ha	96,36%
Bosque Ralo	71.696 ha	22,61%	Prod. Agrícola	5.257 ha	1,66%
Agricultura	5.257 ha	1,66%	Prod. Ganadero	3.426 ha	1,08%
Herbazal	3.426 ha	1,08%	Prod. Piscícola	1.768 ha	0,56%
Cuerpos de Agua	1.768 ha	0,56%	Prod. Agropecuario	649 ha	0,20%
Depositos de Arena	332 ha	0,10%	Recreativo	332 ha	0,10%
Estructura Urbana	90 ha	0,03%	Urbano	90 ha	0,03%
Puna Altoandina	11 ha	0,00%	Extractivo	11 ha	0,00%
TOTAL	317.031 ha **	100%	TOTAL	317.031 ha **	100%

POTENCIAL PRODUCTIVO MUNICIPIO DE VALLEGRANDE

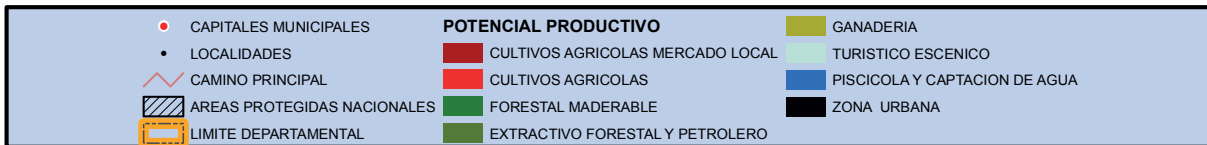
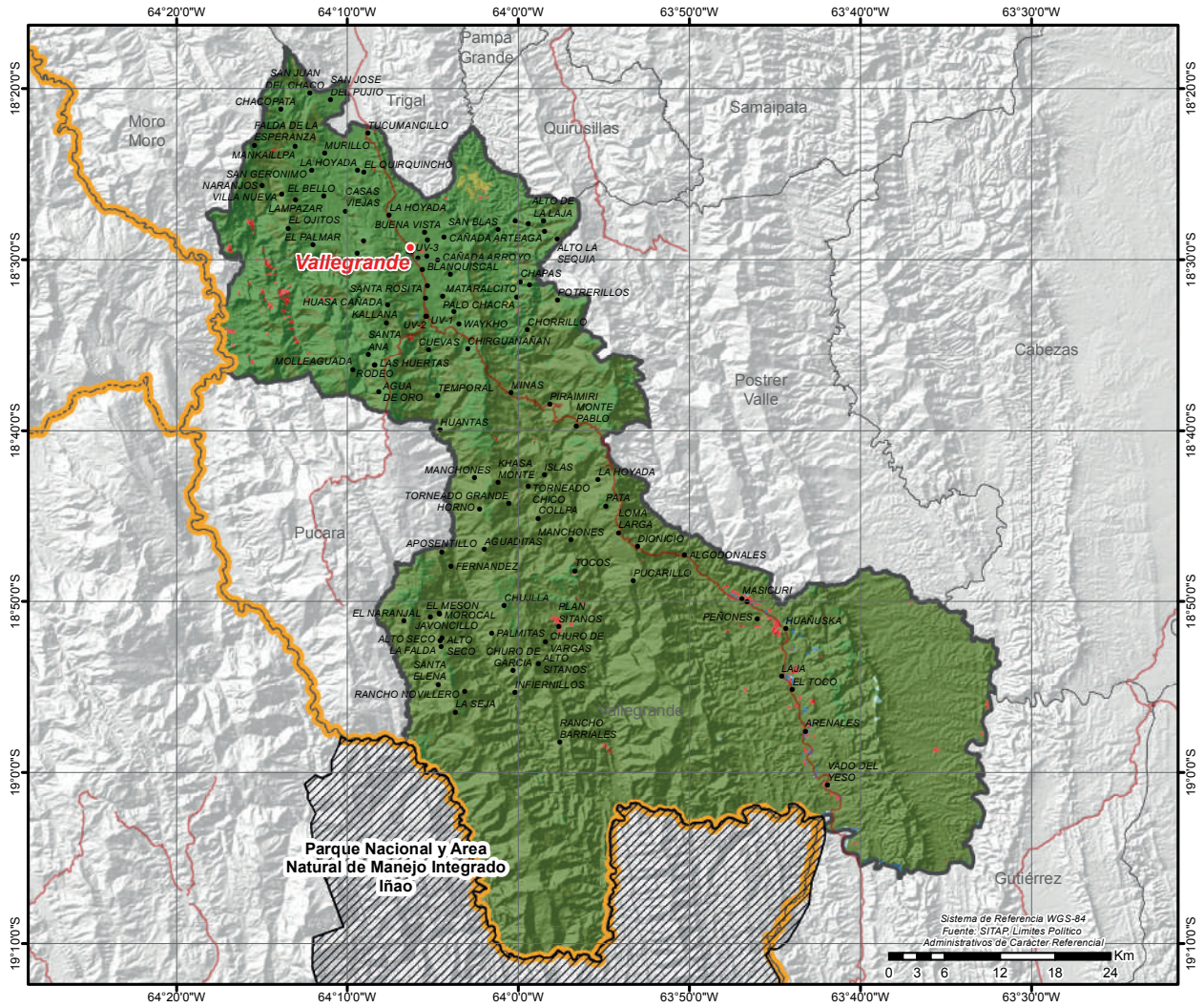

MUNICIPIO DE TRIGAL

DATOS GENERALES Y DEMOGRÁFICOS

IDIOMAS QUE SE HABLA ¹	POBLACIÓN ²			DATOS CLIMÁTICOS			
	2001	2012	Tasa	Max.	Min.	Prom.	
Castellano	1.974	2.133	0%	Altura(m.s.n.m.) ⁶	2.545	1.355	1.839
Quechua	59	2.135		Temperatura(°C) ⁷	20	14	17
Aymara	3			Precipitación(m.m.) ⁸	63	53	59
Otros idiomas nacionales	2						
Otros idiomas extranjeros	3						
Sin definir	14						
No se aplica (NSA)	80						
Total	2.135						

DATOS ECONÓMICOS Y ESTRUCTURA EMPRESARIAL

TIPO SOCIETARIO, EMPRESAS REGISTRADAS A 2022 ¹⁴	TIPO SOCIETARIO, EMPRESAS ACTIVAS 2022 ¹⁴	TAMAÑO DE EMPRESAS ACTIVAS 2022 ¹⁴	NÚMERO DE PRESTATARIOS ÚNICOS 2022 ⁹
Empresa Unipersonal	1 Empresa Unipersonal	1 Micro Empresa	1 TOTAL
TOTAL	1 Otros	0 TOTAL	1
	TOTAL	1	

TAMAÑO DE CRÉDITOS (MILLONES DE DÓLARES) ⁹							CRÉDITO FINANCIERO SEGÚN ACTIVIDAD (MILLONES DE DÓLARES) ⁹						
Detalle	2017	2018	2019	2020	2021	2022	Detalle	2017	2018	2019	2020	2021	2022
TOTAL	0,00	0,00	0,00	0,00	0,00	0,00	TOTAL	0,00	0,00	0,00	0,00	0,00	0,00

DATOS DE PRODUCCIÓN

PRINCIPALES CULTIVOS 2022 ¹⁰			PRODUCCIÓN AGRÍCOLA 2022 ¹⁰			PRODUCCIÓN PECUARIA 2022 ¹⁰			
Cultivo	Producción (Tm)	Superficie (ha)	Grupo	Producción (Tm)	Superficie (ha)	Grupo	Nº de Cabezas	Peso Pie (kg)	Peso Gancho (kg)
Maíz en grano	5.937	2.723	Cereales	6.287	3.017	Avícolas	256.835	821.872	706.296
Papa	3.337	281	Tuberculos	3.337	281	Bovinos	26.013	11.887.941	9.104.550
Ciruelo	507	43	Frutales	1.191	132	Porcino	4.347	0	0
Durazno	457	56	Hortalizas	771	188	Ovinos	540	18.954	16.902
Lechuga	337	45	Industriales	2	7	Caprinos	31	388	233
Trigo	295	204							
Coliflor	161	21							

VOCACIONES y POTENCIALIDADES AGROPRODUCTIVAS, PISCICOLA y AGROFORESTAL

Vocación ¹¹	Sup. ha	%	potencialx ¹²		
Forestal maderable	27.477 ha	68,95%	1. Maíz		
Extractivo forestal y petrolero	11.506 ha	28,87%	2. Cría de ganado porcino		
Cultivos agrícolas	614 ha	1,54%	3. Cría de ganado vacuno		
Ganadería	221 ha	0,55%	4. Papa		
Zona urbana	31 ha	0,08%	5. Tomate		
Piscícola y captación de agua	4 ha	0,01%	6. Durazno		
TOTAL	39.853 ha *	100%	7. Turismo		

Cobertura Vegetal ¹³	Sup. ha	%	Uso Actual ¹³	Sup. ha	%
Bosque Ralo	22.585 ha	57,02%	Extractivo Forestal	36.780 ha	92,86%
Bosque Denso	14.195 ha	35,84%	Prod. Agrícola	1.848 ha	4,67%
Agricultura	1.848 ha	4,67%	Prod. Ganadero	944 ha	2,38%
Herbazal	944 ha	2,38%	Urbano	22 ha	0,05%
Estructura Urbana	22 ha	0,05%	Prod. Piscícola	11 ha	0,03%
Cuerpos de Agua	11 ha	0,03%	Recreativo	2 ha	0,00%
Depositos de Arena	2 ha	0,00%	TOTAL	39.606 ha **	100%
TOTAL	39.606 ha **	100%			

POTENCIAL PRODUCTIVO MUNICIPIO DE TRIGAL

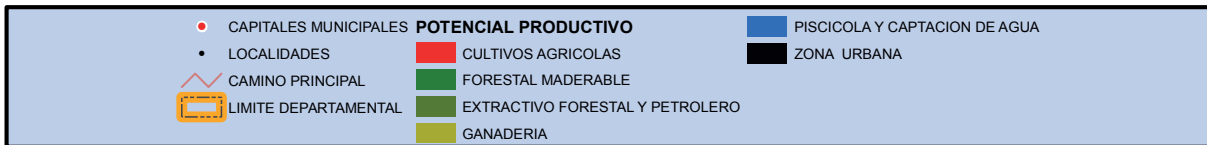
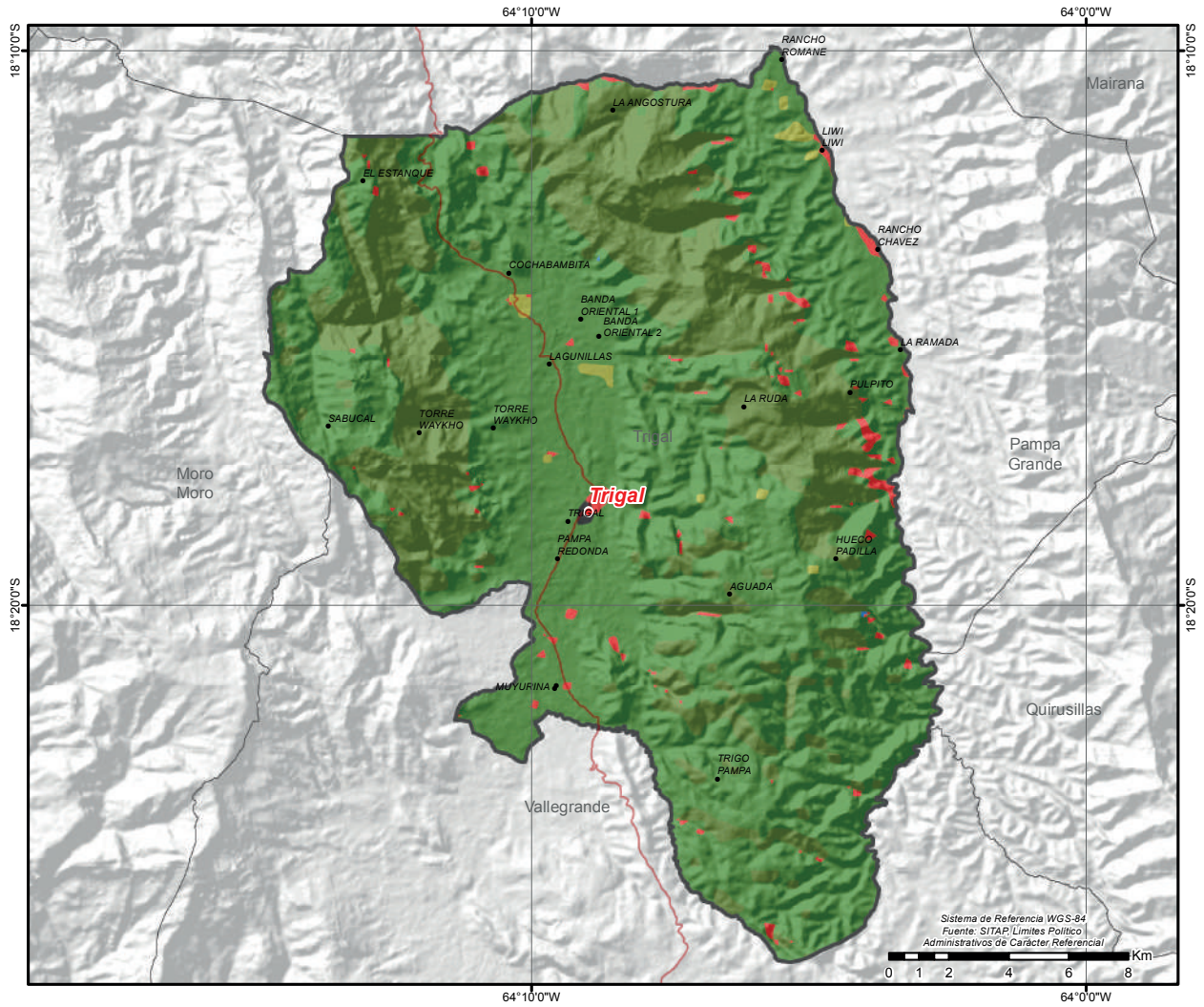

MUNICIPIO DE MORO MORO

DATOS GENERALES Y DEMOGRÁFICOS

IDIOMAS QUE SE HABLA ¹	POBLACIÓN ²			Tasa	DATOS CLIMÁTICOS			
	2001	2012			Max.	Min.	Prom.	
Castellano	2.575	3.366	2.767	-18%	Altura(m.s.n.m.) ⁶	2.982	1.019	2.026
Quechua	52				Temperatura(°C) ⁷	22	12	17
Aymara	1				Precipitación(m.m.) ⁸	53	42	48
Otros idiomas nacionales	1				Media			
Otros idiomas extranjeros	0				Centros de Salud ⁴	4		
Sin definir	31				Unidades Educativas ⁵	20		
No se aplica (NSA)	107							
Total	2.767							

DATOS ECONÓMICOS Y ESTRUCTURA EMPRESARIAL

TIPO SOCIETARIO, EMPRESAS REGISTRADAS A 2022 ¹⁴	TIPO SOCIETARIO, EMPRESAS ACTIVAS 2022 ¹⁴	TAMAÑO DE EMPRESAS ACTIVAS 2022 ¹⁴	NÚMERO DE PRESTATARIOS ÚNICOS 2022 ⁹
Empresa Unipersonal	1 Otros	0	0
TOTAL	1 TOTAL	0	0

TAMAÑO DE CRÉDITOS (MILLONES DE DÓLARES) ⁹							CRÉDITO FINANCIERO SEGÚN ACTIVIDAD (MILLONES DE DÓLARES) ⁹						
Detalle	2017	2018	2019	2020	2021	2022	Detalle	2017	2018	2019	2020	2021	2022
TOTAL	0,00	0,00	0,00	0,00	0,00	0,00	TOTAL	0,00	0,00	0,00	0,00	0,00	0,00

DATOS DE PRODUCCIÓN

PRINCIPALES CULTIVOS 2022 ¹⁰			PRODUCCIÓN AGRÍCOLA 2022 ¹⁰			PRODUCCIÓN PECUARIA 2022 ¹⁰			
Cultivo	Producción (Tm)	Superficie (ha)	Grupo	Producción (Tm)	Superficie (ha)	Grupo	N° de Cabezas	Peso Pie (kg)	Peso Gancho (kg)
Papa	15.968	1.297	Tuberculos	15.991	1.303	Bovinos	27.515	12.574.355	9.630.250
Maiz en grano	2.394	1.049	Cereales	4.957	2.565	Ovinos	1.174	41.207	36.746
Trigo	2.246	1.333	Hortalizas	1.420	207	Caprinos	562	7.025	4.215
Tomate	802	49	Frutales	1.072	166	Porcino	152	0	0
Durazno	437	64	Industriales	1	3	Llamas	4	308	166
Pepino	349	9							
Avena	277	159							

VOCACIONES y POTENCIALIDADES AGROPRODUCTIVAS, PISCICOLA y AGROFORESTAL

Vocación ¹¹	Sup. ha	%	potencial ¹²
Forestal maderable	57.379 ha	85,15%	1. Cría de ganado vacuno 2. Semillas de cereales 3. Papa 4. Cultivo de frutas de carozo sin especificar 5. Turismo 6. Apicultura
Extractivo forestal y petrolero	8.607 ha	12,77%	
Cultivos agrícolas	1.203 ha	1,79%	
Ganadería	130 ha	0,19%	
Pastoreo extensivo	32 ha	0,05%	
Piscícola y captación de agua	15 ha	0,02%	
Turístico escénico	12 ha	0,02%	
Agropecuaria	9 ha	0,01%	
TOTAL	67.387 ha *	100%	

Cobertura Vegetal ¹³	Sup. ha	%	Uso Actual ¹³	Sup. ha	%
Bosque Ralo	48.736 ha	72,80%	Extractivo Forestal	62.616 ha	93,53%
Bosque Denso	13.880 ha	20,73%	Prod. Agrícola	2.986 ha	4,46%
Agricultura	2.986 ha	4,46%	Prod. Ganadero	1.140 ha	1,70%
Herbazal	1.165 ha	1,74%	Prod. Agropecuario	68 ha	0,10%
Matorral	68 ha	0,10%	Extractivo	66 ha	0,10%
Puna Altoandina	42 ha	0,06%	Recreativo	36 ha	0,05%
Depositos de Arena	36 ha	0,05%	Prod. Piscícola	26 ha	0,04%
Cuerpos de Agua	26 ha	0,04%	Urbano	10 ha	0,02%
Estructura Urbana	10 ha	0,02%	TOTAL	66.948 ha **	100%
TOTAL	66.948 ha **	100%			

POTENCIAL PRODUCTIVO MUNICIPIO DE MORO MORO

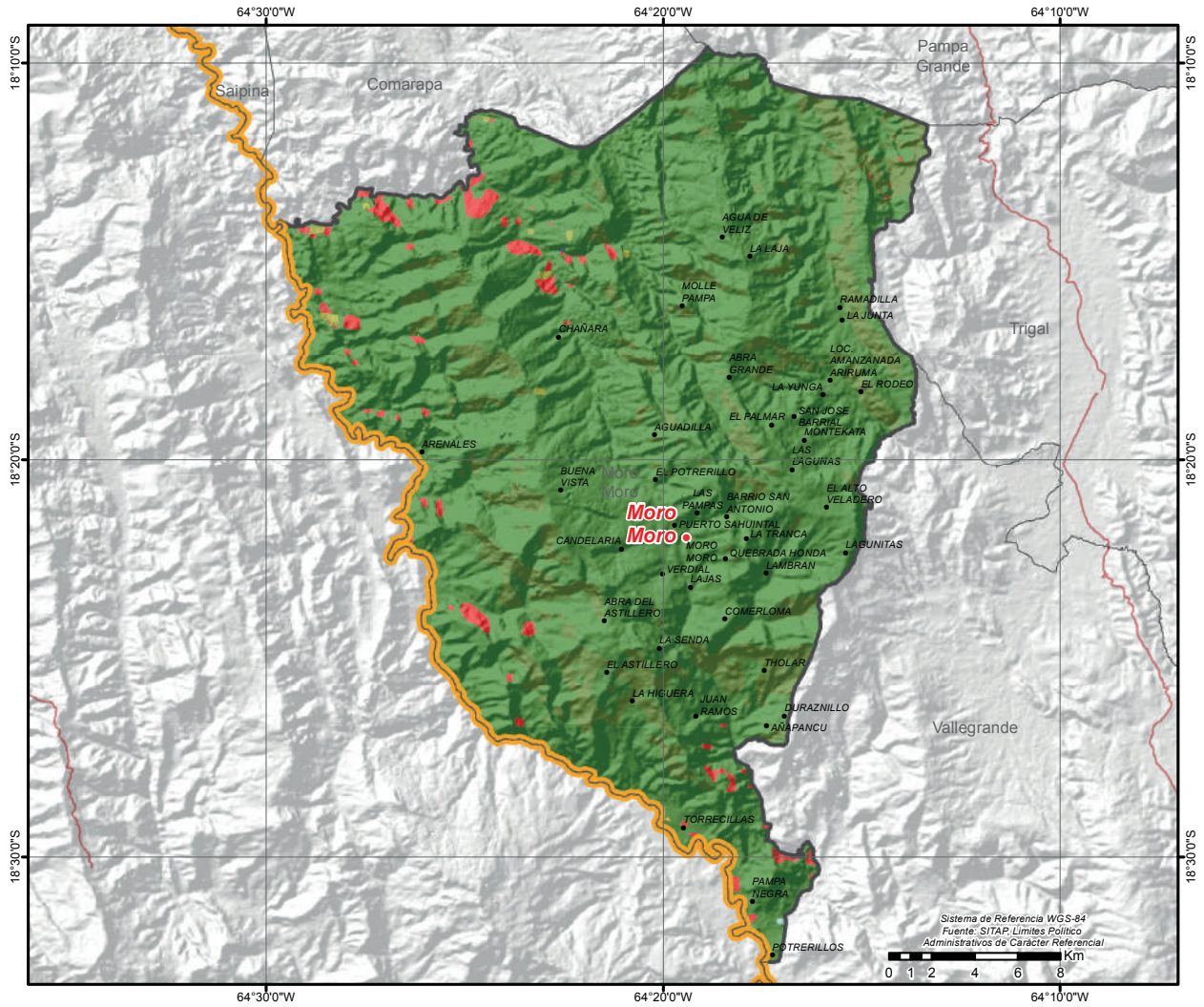

●	CAPITALES MUNICIPALES	POTENCIAL PRODUCTIVO	■	GANADERIA	
●	LOCALIDADES	■	AGROPECUARIO	■	PASTOREO EXTENSIVO
—	CAMINO PRINCIPAL	■	CULTIVOS AGRICOLAS	■	TURISTICO ESCENICO
—	LIMITE DEPARTAMENTAL	■	FORESTAL MADERABLE	■	PISCICOLA Y CAPTACION DE AGUA
		■	EXTRACTIVO FORESTAL Y PETROLERO		

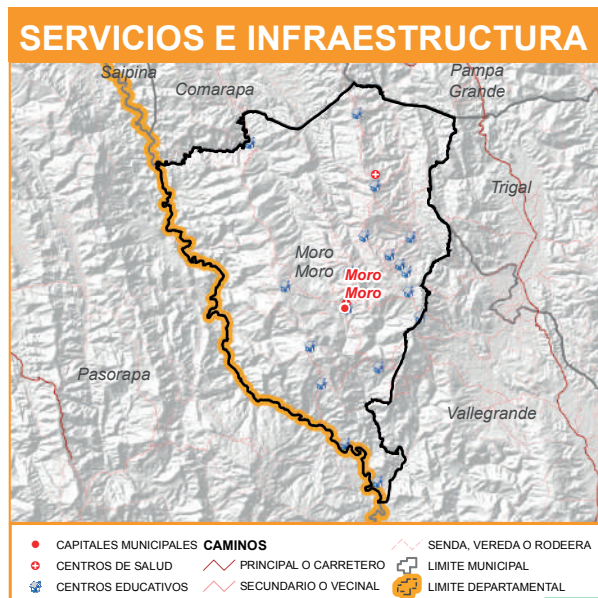
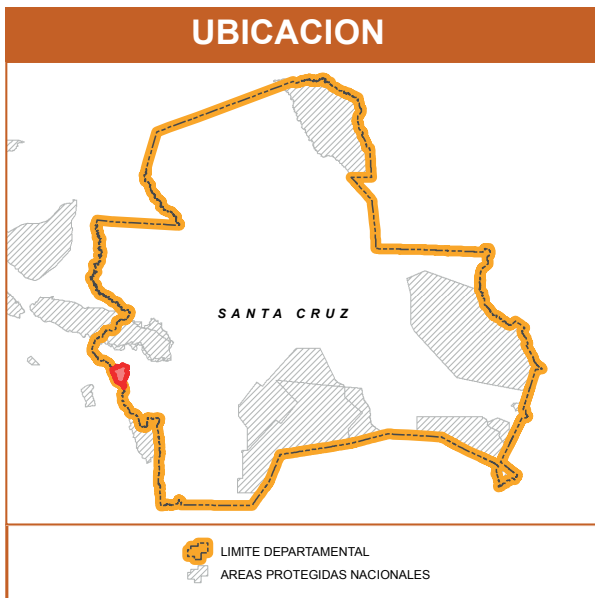

MUNICIPIO DE POSTRER VALLE

DATOS GENERALES Y DEMOGRÁFICOS

IDIOMAS QUE SE HABLA ¹	POBLACIÓN ²			DATOS CLIMÁTICOS			Max.	Min.	Prom.
	2001	2012	Tasa	Altura(m.s.n.m.) ⁶	Temperatura(°C) ⁷	Precipitación(m.m.) ⁸			
Castellano	2.196	2.545	-6%		24	81	2.817	507	1.511
Quechua	34	2.390			13	66		13	19
Aymara	4			Grado de Vulnerabilidad Alimentaria ³	Media				
Otros idiomas nacionales	3			Centros de Salud ⁴	4				
Otros idiomas extranjeros	12			Unidades Educativas ⁵	13				
Sin definir	17								
No se aplica (NSA)	124								
Total	2.390								

DATOS ECONÓMICOS Y ESTRUCTURA EMPRESARIAL

TIPO SOCIETARIO, EMPRESAS REGISTRADAS A 2022 ¹⁴	TIPO SOCIETARIO, EMPRESAS ACTIVAS 2022 ¹⁴	TAMAÑO DE EMPRESAS ACTIVAS 2022 ¹⁴	NÚMERO DE PRESTATARIOS ÚNICOS 2022 ⁹										
TOTAL	0 Otros	0 TOTAL	0 TOTAL										
	TOTAL	0	0										
TAMAÑO DE CRÉDITOS (MILLONES DE DÓLARES) ⁹							CRÉDITO FINANCIERO SEGÚN ACTIVIDAD (MILLONES DE DÓLARES) ⁹						
Detalle	2017	2018	2019	2020	2021	2022	Detalle	2017	2018	2019	2020	2021	2022
TOTAL	0,00	0,00	0,00	0,00	0,00	0,00	TOTAL	0,00	0,00	0,00	0,00	0,00	0,00

DATOS DE PRODUCCIÓN

PRINCIPALES CULTIVOS 2022 ¹⁰			PRODUCCIÓN AGRÍCOLA 2022 ¹⁰			PRODUCCIÓN PECUARIA 2022 ¹⁰			
Cultivo	Producción (Tm)	Superficie (ha)	Grupo	Producción (Tm)	Superficie (ha)	Grupo	N° de Cabezas	Peso Pie (kg)	Peso Gancho (kg)
Papa	2.881	265	Tuberculos	3.074	305	Bovinos	54.377	24.850.289	19.031.950
Maiz en grano	2.568	959	Cereales	2.753	1.070	Porcino	1.272	0	0
Frejol/poroto	271	214	Hortalizas	392	248	Ovinos	300	10.530	9.390
Caña de Azúcar	263	12	Industriales	273	29				
Yuca	151	29	Frutales	25	8				
Arroz con cáscara	127	57							
Zanahoria	62	7							

VOCACIONES y POTENCIALIDADES AGROPRODUCTIVAS, PISCICOLA y AGROFORESTAL

Vocación ¹¹	Sup. ha	%	potencial ¹²
Extractivo forestal y petrolero	102.050 ha	88,21%	1. Cría de ganado porcino 2. Turismo 3. Fréjol (cumanda, poroto, chaucha) 4. Cultivo de hortalizas 5. Durazno 6. Papa 7. Cría de ganado vacuno
Forestal maderable	13.248 ha	11,45%	
Cultivos agrícolas	222 ha	0,19%	
Ganadería	86 ha	0,07%	
Piscícola y captación de agua	50 ha	0,04%	
Zona urbana	19 ha	0,02%	
Turístico escénico	12 ha	0,01%	
TOTAL	115.687 ha *	100%	
Cobertura Vegetal ¹³	Sup. ha	%	Uso Actual ¹³
Bosque Denso	101.139 ha	87,92%	Extractivo Forestal
Bosque Ralo	12.446 ha	10,82%	Prod. Agrícola
Agricultura	774 ha	0,67%	Prod. Ganadero
Herbazal	576 ha	0,50%	Prod. Piscícola
Cuerpos de Agua	81 ha	0,07%	Urbano
Estructura Urbana	15 ha	0,01%	Recreativo
Depositos de Arena	10 ha	0,01%	TOTAL
TOTAL	115.041 ha **	100%	115.041 ha **

POTENCIAL PRODUCTIVO MUNICIPIO DE POSTRER VALLE

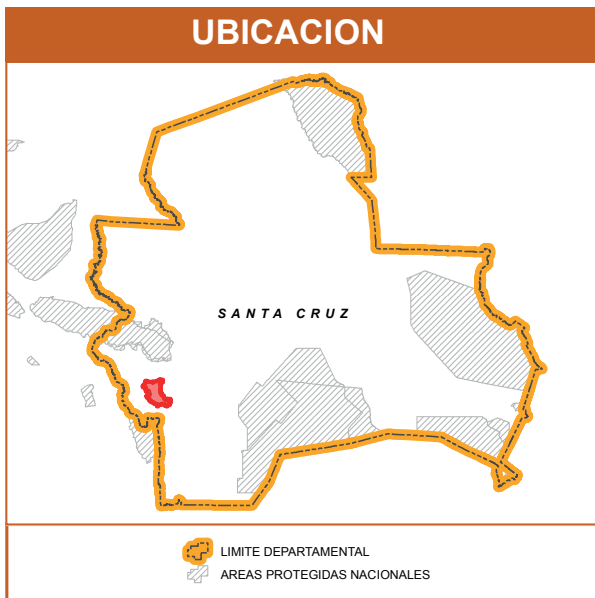
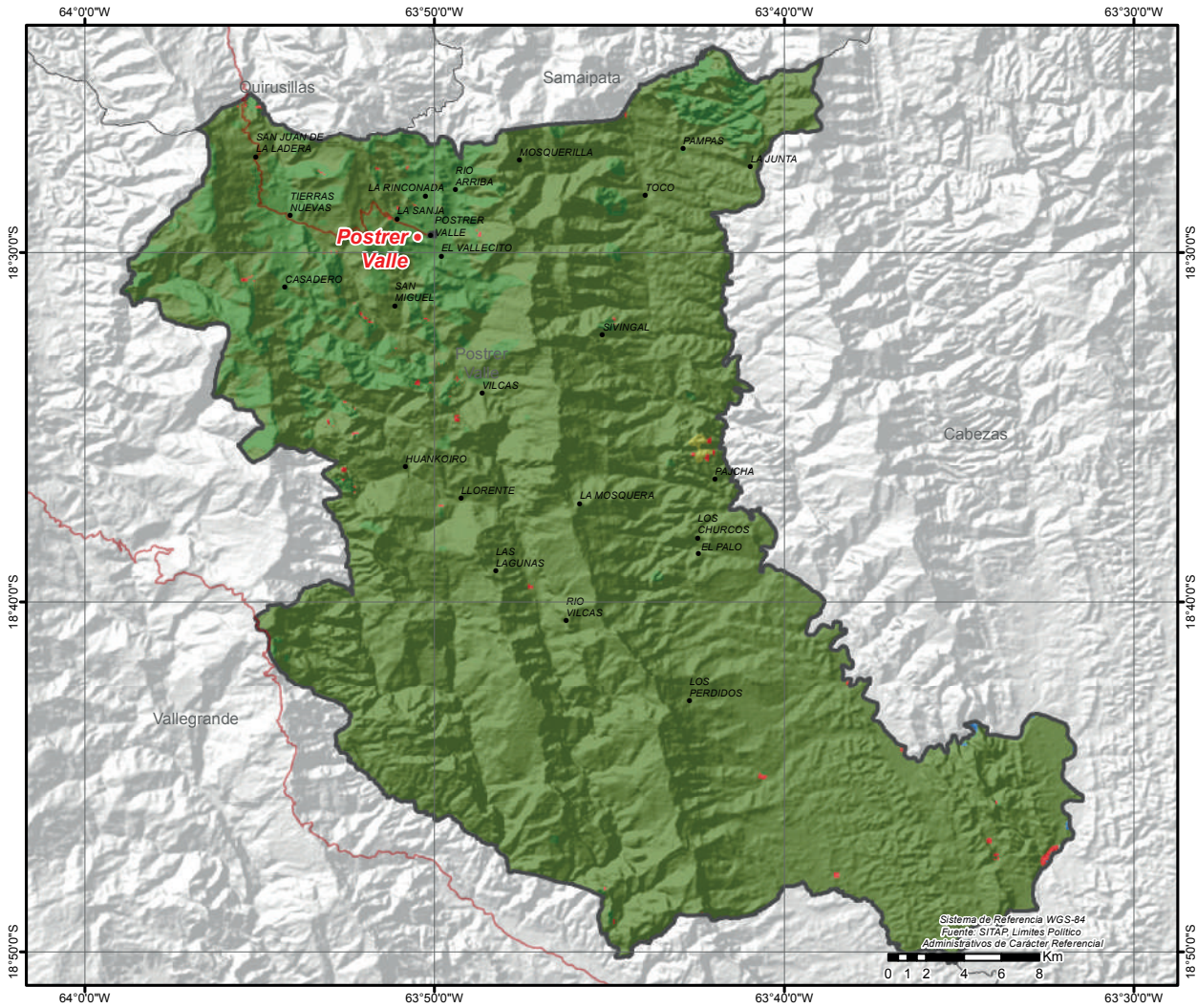

MUNICIPIO DE PUCARA

DATOS GENERALES Y DEMOGRÁFICOS

IDIOMAS QUE SE HABLA ¹	POBLACIÓN ²			Tasa	DATOS CLIMÁTICOS			Max.	Min.	Prom.	
	2001	2012	2012		Altura(m.s.n.m.) ⁶	Temperatura(°C) ⁷	Precipitación(m.m.) ⁸	2.913	795	1.822	
Castellano	1.919	2.548	2.076	-19%	Media	23	12	18	59	52	56
Quechua	35	Grado de Vulnerabilidad Alimentaria ³				3					
Bésiro	1	Centros de Salud ⁴				20					
Otros idiomas nacionales	3	Unidades Educativas ⁵									
Otros idiomas extranjeros	17										
Sin definir	19										
No se aplica (NSA)	82										
Total	2.076										

DATOS ECONÓMICOS Y ESTRUCTURA EMPRESARIAL

TIPO SOCIETARIO, EMPRESAS REGISTRADAS A 2022 ¹⁴	TIPO SOCIETARIO, EMPRESAS ACTIVAS 2022 ¹⁴	TAMAÑO DE EMPRESAS ACTIVAS 2022 ¹⁴	NÚMERO DE PRESTATARIOS ÚNICOS 2022 ⁹										
TOTAL	0 Otros	0 TOTAL	0 TOTAL										
TOTAL		0											
TAMAÑO DE CRÉDITOS (MILLONES DE DÓLARES) ⁹							CRÉDITO FINANCIERO SEGÚN ACTIVIDAD (MILLONES DE DÓLARES) ⁹						
Detalle	2017	2018	2019	2020	2021	2022	Detalle	2017	2018	2019	2020	2021	2022
TOTAL	0,00	0,00	0,00	0,00	0,00	0,00	TOTAL	0,00	0,00	0,00	0,00	0,00	0,00

DATOS DE PRODUCCIÓN

PRINCIPALES CULTIVOS 2022 ¹⁰			PRODUCCIÓN AGRÍCOLA 2022 ¹⁰			PRODUCCIÓN PECUARIA 2022 ¹⁰			
Cultivo	Producción (Tm)	Superficie (ha)	Grupo	Producción (Tm)	Superficie (ha)	Grupo	N° de Cabezas	Peso Pie (kg)	Peso Gancho (kg)
Papa	3.796	386	Tuberculos	3.841	394	Bovinos	33.131	15.140.867	11.595.850
Maiz en grano	2.264	1.237	Cereales	3.158	1.749	Caprinos	560	7.000	4.200
Trigo	851	477	Hortalizas	1.063	640	Avícolas	504	1.613	1.386
Frejol/poroto	746	576	Forrajes	430	244	Ovinos	214	7.511	6.698
Avena berza	420	237	Industriales	374	41	Porcino	17	0	0
Caña de Azúcar	366	21	Frutales	242	51				
Garbanzo	280	48							

VOCACIONES y POTENCIALIDADES AGROPRODUCTIVAS, PISCICOLA y AGROFORESTAL

Vocación ¹¹	Sup. ha	%	potencial ¹²		
Forestal maderable	47.419 ha	69,49%	1. Turismo 2. Manzana 3. Cría de ganado vacuno 4. Cultivo de hortalizas 5. Trigo 6. Papa 7. Apicultura		
Extractivo forestal y petrolero	18.973 ha	27,80%			
Cultivos agrícolas	813 ha	1,19%			
Turístico escénico	517 ha	0,76%			
Piscícola y captación de agua	277 ha	0,41%			
Cultivos agrícolas mercado local	150 ha	0,22%			
Ganadería	64 ha	0,09%			
Explotación de yacimientos mineros	14 ha	0,02%			
Agropecuario	10 ha	0,01%			
TOTAL	68.237 ha *	100%			
Cobertura Vegetal ¹³	Sup. ha	%	Uso Actual ¹³	Sup. ha	%
Bosque Ralo	40.600 ha	59,87%	Extractivo Forestal	64.043 ha	94,44%
Bosque Denso	23.571 ha	34,76%	Prod. Agrícola	2.277 ha	3,36%
Agricultura	2.277 ha	3,36%	Prod. Ganadero	543 ha	0,80%
Herbazal	557 ha	0,82%	Recreativo	450 ha	0,66%
Depositos de Arena	450 ha	0,66%	Prod. Piscícola	293 ha	0,43%
Cuerpos de Agua	293 ha	0,43%	Prod. Agropecuario	127 ha	0,19%
Puna Altoandina	71 ha	0,10%	Extractivo	84 ha	0,12%
TOTAL	67.817 ha **	100%	TOTAL	67.817 ha **	100%

POTENCIAL PRODUCTIVO MUNICIPIO DE PUCARA

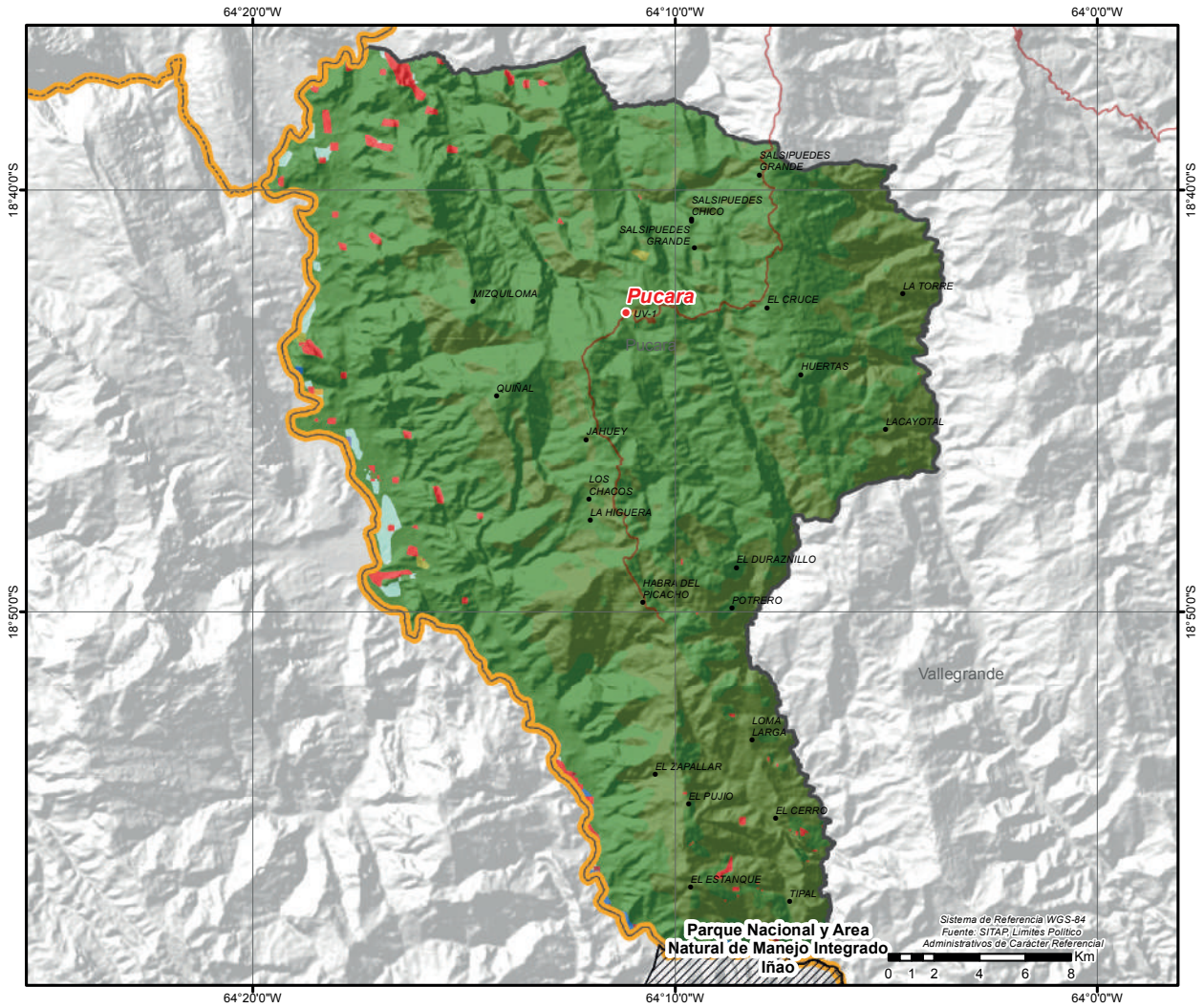

● CAPITALES MUNICIPALES	POTENCIAL PRODUCTIVO	■ FORESTAL MADERABLE
● LOCALIDADES	■ AGROPECUARIO	■ EXTRACTIVO FORESTAL Y PETROLERO
— CAMINO PRINCIPAL	■ CULTIVOS AGRICOLAS MERCADO LOCAL	■ GANADERIA
▨ AREAS PROTEGIDAS NACIONALES	■ CULTIVOS AGRICOLAS	■ TURISTICO ESCENICO
■ LIMITE DEPARTAMENTAL	■ EXPLOTACION DE YACIMIENTOS MINEROS	■ PISCICOLA Y CAPTACION DE AGUA



MUNICIPIO DE SAMAIPATA

DATOS GENERALES Y DEMOGRÁFICOS

IDIOMAS QUE SE HABLA ¹	POBLACIÓN ²			Tasa	DATOS CLIMÁTICOS			Max.	Min.	Prom.	
	2001	2012	2012		Altura(m.s.n.m.) ⁶	Temperatura(°C) ⁷	Precipitación(m.m.) ⁸				
Castellano	8.137	9.739	10.472	8%	2.587	23	101	503	14	1.459	
Quechua	1.417				Baja	19	71				
Aymara	26	Grado de Vulnerabilidad Alimentaria ³			5						
Otros idiomas nacionales	28	Centros de Salud ⁴			40						
Otros idiomas extranjeros	221	Unidades Educativas ⁵									
Sin definir	167										
No se aplica (NSA)	476										
Total	10.472										

DATOS ECONÓMICOS Y ESTRUCTURA EMPRESARIAL

TIPO SOCIETARIO, EMPRESAS REGISTRADAS A 2022 ¹⁴	TIPO SOCIETARIO, EMPRESAS ACTIVAS 2022 ¹⁴	TAMAÑO DE EMPRESAS ACTIVAS 2022 ¹⁴	NÚMERO DE PRESTATARIOS ÚNICOS 2022 ⁹
Empresa Unipersonal	114	Mediana Empresa	1
Sociedad De Responsabilidad Limitada	11	Micro Empresa	26
Sociedad Anonima	2	Pequeña Empresa	5
Sociedad Constituida En El Extranjero	1	Sin Asignacion	21
Otros	1	TOTAL	53
TOTAL	129	TOTAL	53

TAMAÑO DE CRÉDITOS (MILLONES DE DÓLARES) ⁹							CRÉDITO FINANCIERO SEGÚN ACTIVIDAD (MILLONES DE DÓLARES) ⁹						
Detalle	2017	2018	2019	2020	2021	2022	Detalle	2017	2018	2019	2020	2021	2022
Microcredito	0,54	0,59	0,63	0,58	0,58	0,51	INDUSTRIA	0,13	0,12	0,12	0,12	0,12	0,10
Pyme	0,12	0,10	0,08	0,07	0,07	0,06	MANUFACTURERA						
TOTAL	0,67	0,68	0,70	0,65	0,65	0,57	AGRICULTURA Y GANADERIA	0,13	0,11	0,11	0,09	0,10	0,10
							TOTAL	0,26	0,23	0,23	0,21	0,22	0,20

DATOS DE PRODUCCIÓN

PRINCIPALES CULTIVOS 2022 ¹⁰			PRODUCCIÓN AGRÍCOLA 2022 ¹⁰			PRODUCCIÓN PECUARIA 2022 ¹⁰			
Cultivo	Producción (Tm)	Superficie (ha)	Grupo	Producción (Tm)	Superficie (ha)	Grupo	Nº de Cabezas	Peso Pie (kg)	Peso Gancho (kg)
Papa	5.705	573	Frutales	7.278	867	Avícolas	3.214.719	10.287.101	8.840.477
Maiz en grano	3.844	1.805	Tuberculos	5.953	623	Bovinos	57.312	26.191.584	20.059.200
Tomate	2.850	168	Hortalizas	5.890	1.824	Porcino	12.475	0	0
Mandarina	2.259	276	Cereales	3.885	1.850	Ovinos	574	20.147	17.966
Durazno	2.204	277	Industriales	1.341	542	Caprinos	38	475	285
Frejol/poroto	1.782	1.383	Estimulantes	10	19				
Lima	1.308	138							

VOCACIONES Y POTENCIALIDADES AGROPRODUCTIVAS, PISCICOLA y AGROFORESTAL

Vocación ¹¹	Sup. ha	%	potencial ¹²
Forestal limitado	99.561 ha	45,50%	1. Apicultura 2. Procesamiento de carne 3. Producción agrícola 4. Pecuaria sin especificar 5. Papa 6. Turismo 7. Cría de ganado vacuno
Extractivo forestal y petrolero	68.521 ha	31,31%	
Forestal maderable	45.646 ha	20,86%	
Cultivos agrícolas	2.329 ha	1,06%	
Ganadería	1.482 ha	0,68%	
Cultivos agrícolas mercado local	1.034 ha	0,47%	
Piscícola y captación de agua	128 ha	0,06%	
Turístico escénico	73 ha	0,03%	
Zona urbana	44 ha	0,02%	
TOTAL	218.818 ha *	100%	

Cobertura Vegetal ¹³	Sup. ha	%	Uso Actual ¹³	Sup. ha	%
Bosque Denso	167.034 ha	76,81%	Extractivo Forestal	206.354 ha	94,89%
Bosque Ralo	39.319 ha	18,08%	Prod. Agrícola	5.820 ha	2,68%
Herbazal	4.897 ha	2,25%	Prod. Ganadero	4.897 ha	2,25%
Agricultura	4.122 ha	1,90%	Prod. Piscícola	218 ha	0,10%
Matorral	1.698 ha	0,78%	Recreativo	145 ha	0,07%
Cuerpos de Agua	218 ha	0,10%	Urbano	43 ha	0,02%
Depositos de Arena	145 ha	0,07%	TOTAL	217.476 ha **	100%
Estructura Urbana	43 ha	0,02%			
TOTAL	217.476 ha **	100%			

POTENCIAL PRODUCTIVO MUNICIPIO DE SAMAIPATA

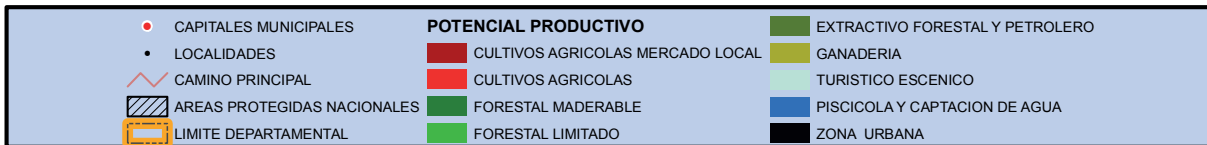
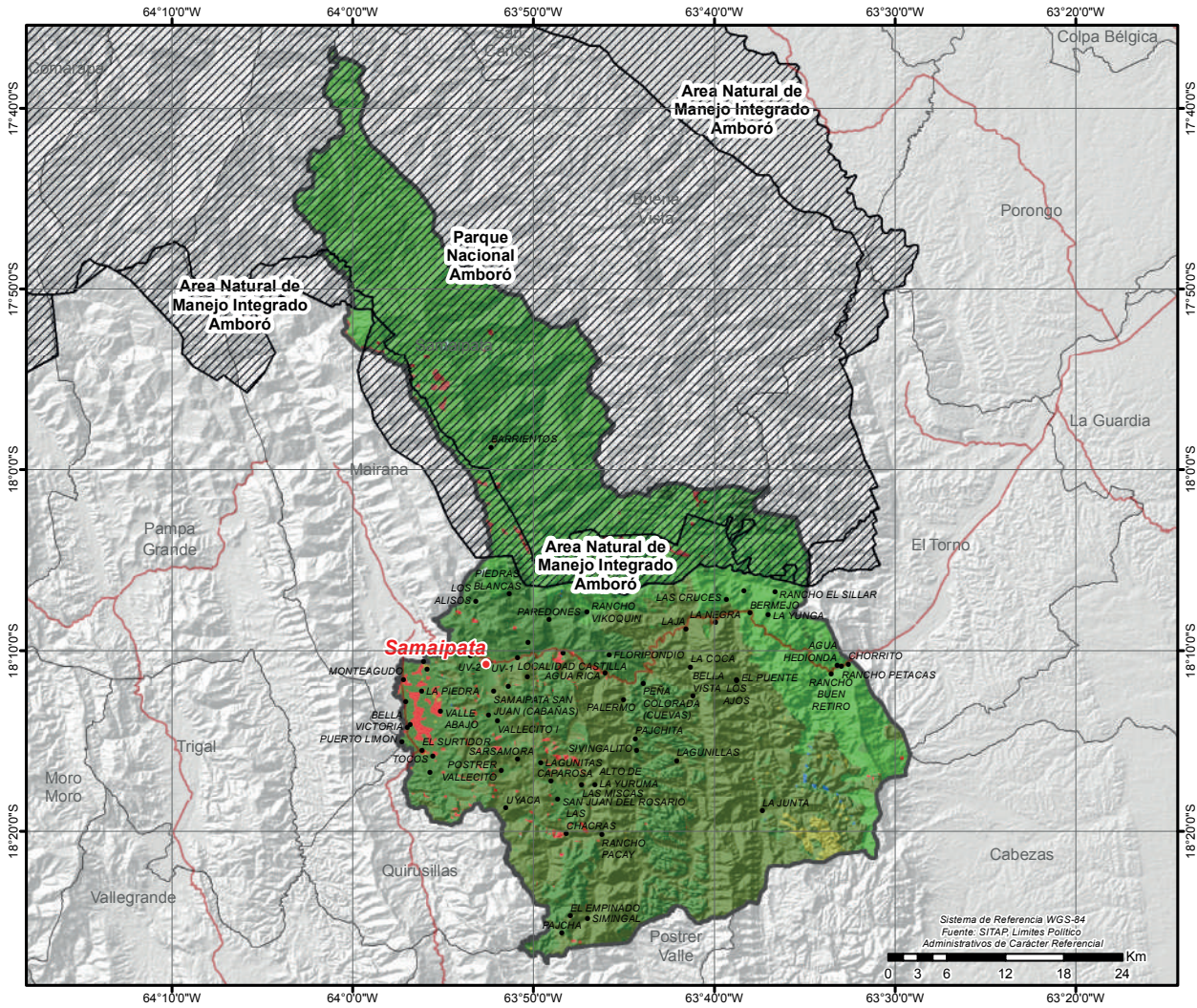

MUNICIPIO DE PAMPA GRANDE

DATOS GENERALES Y DEMOGRÁFICOS

IDIOMAS QUE SE HABLA ¹	POBLACIÓN ²			Tasa	DATOS CLIMÁTICOS			Max.	Min.	Prom.
	2001	2012	2012		Altura(m.s.n.m.) ⁶	Temperatura(°C) ⁷	Precipitación(m.m.) ⁸			
Castellano	6.451	7.933	9.198	16%	2.573	23	105	427	1.560	19
Quechua	2.130				Media					
Aymara	42	Grado de Vulnerabilidad Alimentaria ³			5					
Otros idiomas nacionales	14	Centros de Salud ⁴			23					
Otros idiomas extranjeros	30	Unidades Educativas ⁵								
Sin definir	132									
No se aplica (NSA)	399									
Total	9.198									

DATOS ECONÓMICOS Y ESTRUCTURA EMPRESARIAL

TIPO SOCIETARIO, EMPRESAS REGISTRADAS A 2022 ¹⁴	TIPO SOCIETARIO, EMPRESAS ACTIVAS 2022 ¹⁴	TAMAÑO DE EMPRESAS ACTIVAS 2022 ¹⁴	NÚMERO DE PRESTATARIOS ÚNICOS 2022 ⁹
Empresa Unipersonal	41	Micro Empresa	11
Sociedad De Responsabilidad Limitada	1	Pequeña Empresa	2
TOTAL	42	TOTAL	150
		Sin Asignacion	4
		TOTAL	17

TAMAÑO DE CRÉDITOS (MILLONES DE DÓLARES) ⁹							CRÉDITO FINANCIERO SEGÚN ACTIVIDAD (MILLONES DE DÓLARES) ⁹						
Detalle	2017	2018	2019	2020	2021	2022	Detalle	2017	2018	2019	2020	2021	2022
Microcredito	1,00	1,10	1,15	1,01	0,98	1,04	AGRICULTURA Y GANADERIA	0,83	0,87	0,90	0,79	0,79	0,86
TOTAL	1,00	1,10	1,15	1,01	0,98	1,04	INDUSTRIA MANUFACTURERA	0,05	0,03	0,03	0,02	0,01	0,02
							TOTAL	0,88	0,91	0,92	0,80	0,80	0,87

DATOS DE PRODUCCIÓN

PRINCIPALES CULTIVOS 2022 ¹⁰			PRODUCCIÓN AGRÍCOLA 2022 ¹⁰			PRODUCCIÓN PECUARIA 2022 ¹⁰			
Cultivo	Producción (Tm)	Superficie (ha)	Grupo	Producción (Tm)	Superficie (ha)	Grupo	N° de Cabezas	Peso Pie (kg)	Peso Gancho (kg)
Tomate	7.384	422	Hortalizas	14.879	2.320	Avícolas	231.129	739.613	635.605
Maiz en grano	5.191	2.392	Cereales	5.315	2.559	Bovinos	65.928	30.129.096	23.074.800
Papa	5.117	490	Tuberculos	5.117	490	Porcino	7.901	0	0
Sandía	3.800	197	Frutales	4.197	258	Ovinos	1.080	37.908	33.804
Lechuga	2.012	255	Industriales	11	18	Caprinos	123	1.538	923
Zapallo	1.869	234				Llamas	7	539	291
Frejol/poroto	1.006	762							

VOCACIONES y POTENCIALIDADES AGROPRODUCTIVAS, PISCICOLA y AGROFORESTAL

Vocación ¹¹	Sup. ha	%	potencialx ¹²
Forestal maderable	71.252 ha	49,85%	1. Semillas de cereales 2. Turismo 3. Café 4. Apicultura 5. Cría de aves 6. Tomate 7. Cría de ganado vacuno
Forestal limitado	57.264 ha	40,07%	
Extractivo forestal y petrolero	11.358 ha	7,95%	
Cultivos agrícolas	2.712 ha	1,90%	
Cultivos agrícolas mercado local	147 ha	0,10%	
Ganadería	128 ha	0,09%	
Turístico escénico	52 ha	0,04%	
Piscícola y captación de agua	8 ha	0,01%	
TOTAL	142.921 ha *	100%	

Cobertura Vegetal ¹³	Sup. ha	%	Uso Actual ¹³	Sup. ha	%
Bosque Denso	70.138 ha	49,40%	Extractivo Forestal	134.774 ha	94,92%
Bosque Ralo	64.636 ha	45,52%	Prod. Agricola	6.300 ha	4,44%
Agricultura	5.998 ha	4,22%	Prod. Ganadero	817 ha	0,58%
Herbazal	817 ha	0,58%	Recreativo	78 ha	0,06%
Matorral	302 ha	0,21%	Prod. Piscicola	21 ha	0,02%
Depositos de Arena	78 ha	0,06%	TOTAL	141.990 ha **	100%
Cuerpos de Agua	21 ha	0,02%			
TOTAL	141.990 ha **	100%			

POTENCIAL PRODUCTIVO MUNICIPIO DE PAMPA GRANDE

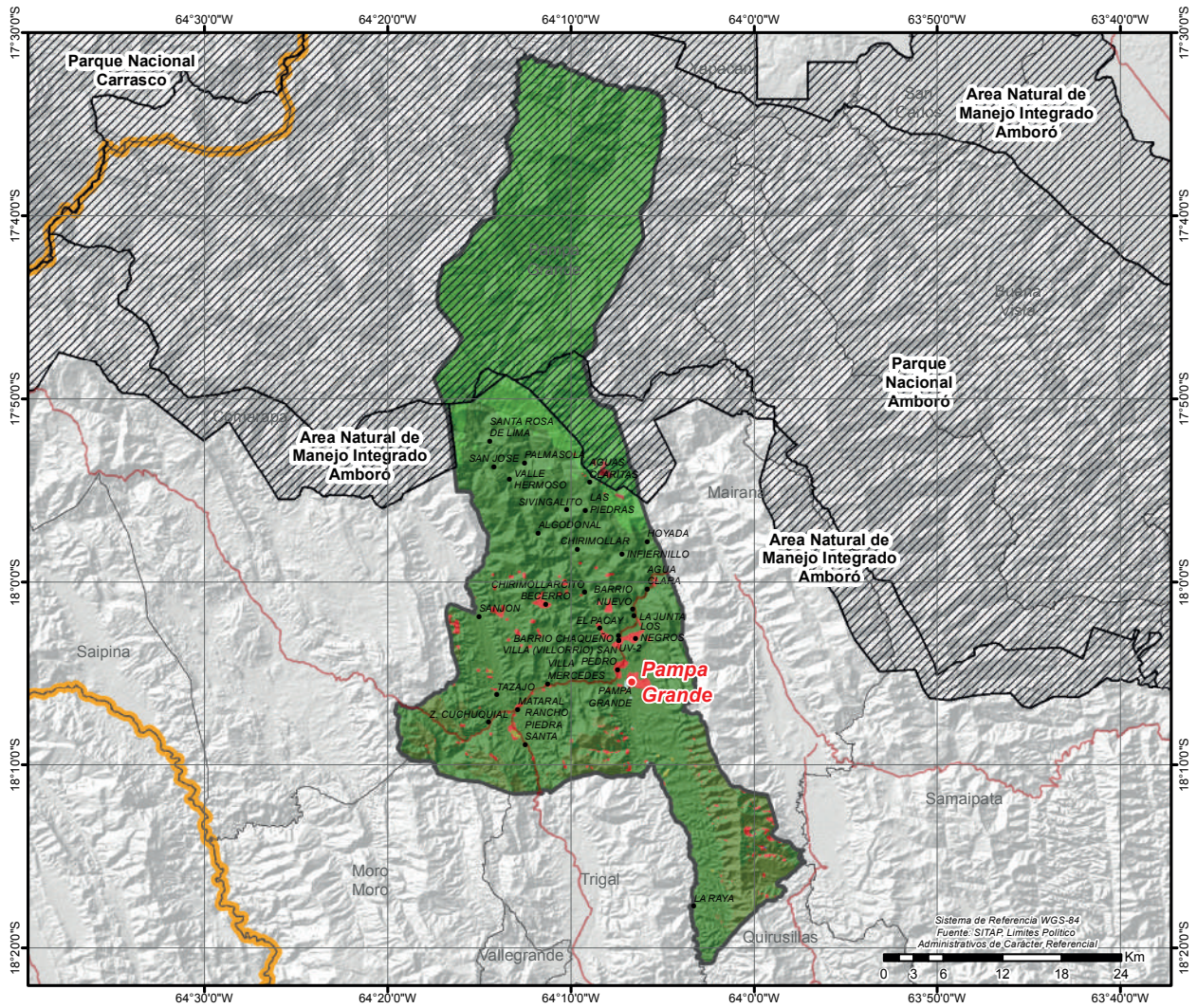

● CAPITALES MUNICIPALES	POTENCIAL PRODUCTIVO	■ EXTRACTIVO FORESTAL Y PETROLERO
● LOCALIDADES	■ CULTIVOS AGRICOLAS MERCADO LOCAL	■ GANADERIA
— CAMINO PRINCIPAL	■ CULTIVOS AGRICOLAS	■ TURISTICO ESCENICO
▨ AREAS PROTEGIDAS NACIONALES	■ FORESTAL MADERABLE	■ PISCICOLA Y CAPTACION DE AGUA
— LIMITE DEPARTAMENTAL	■ FORESTAL LIMITADO	

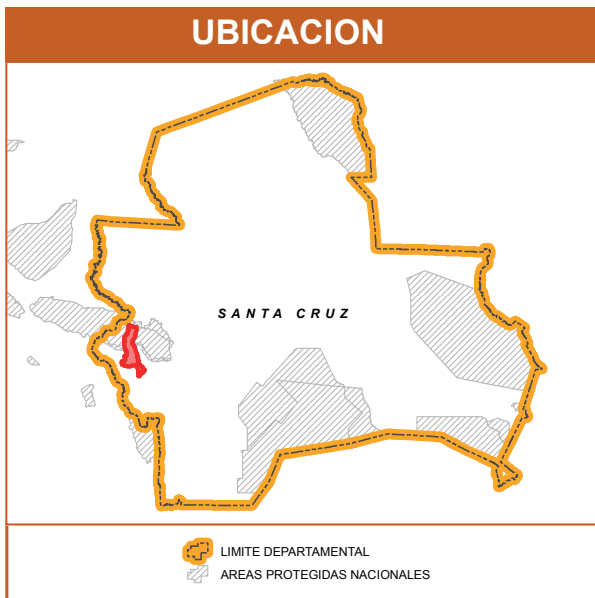

MUNICIPIO DE MAIRANA

DATOS GENERALES Y DEMOGRÁFICOS

IDIOMAS QUE SE HABLA ¹	POBLACIÓN ²			DATOS CLIMÁTICOS			Max.	Min.	Prom.
	2001	2012	Tasa	Altura(m.s.n.m.) ⁶	Temperatura(°C) ⁷	Precipitación(m.m.) ⁸			
Castellano	6.875	7.747	31%		23	104	2.366	476	1.501
Quechua	2.546	10.177			15	68			19
Aymara	98			Grado de Vulnerabilidad Alimentaria ³					
Otros idiomas nacionales	50			Centros de Salud ⁴	Media				
Otros idiomas extranjeros	8			Unidades Educativas ⁵	5				
Sin definir	140				23				
No se aplica (NSA)	460								
Total	10.177								

DATOS ECONÓMICOS Y ESTRUCTURA EMPRESARIAL

TIPO SOCIETARIO, EMPRESAS REGISTRADAS A 2022 ¹⁴	TIPO SOCIETARIO, EMPRESAS ACTIVAS 2022 ¹⁴	TAMAÑO DE EMPRESAS ACTIVAS 2022 ¹⁴	NÚMERO DE PRESTATARIOS ÚNICOS 2022 ⁹
Empresa Unipersonal	93	Mediana Empresa	1
Sociedad De Responsabilidad Limitada	4	Micro Empresa	18
TOTAL	97	Pequeña Empresa	3
	TOTAL	Sin Asignacion	8
		TOTAL	30
			Microcredito 3.289
			Pyme 13
			TOTAL 3.302

TAMAÑO DE CRÉDITOS (MILLONES DE DÓLARES) ⁹							CRÉDITO FINANCIERO SEGÚN ACTIVIDAD (MILLONES DE DÓLARES) ⁹						
Detalle	2017	2018	2019	2020	2021	2022	Detalle	2017	2018	2019	2020	2021	2022
Microcredito	15,42	19,98	23,94	23,82	28,15	31,00	AGRICULTURA Y GANADERIA	12,19	17,78	21,36	21,39	25,53	28,01
Pyme	1,01	1,98	2,05	1,91	2,39	1,84	INDUSTRIA MANUFACTURERA	0,54	0,55	0,59	0,64	1,07	0,96
TOTAL	16,43	21,96	25,99	25,73	30,55	32,83	CAZA, SILVICULTURA Y PESCA	0,00	0,00	0,00	0,00	0,00	0,00
							TOTAL	12,72	18,34	21,96	22,02	26,60	28,97

DATOS DE PRODUCCIÓN

PRINCIPALES CULTIVOS 2022 ¹⁰			PRODUCCIÓN AGRÍCOLA 2022 ¹⁰			PRODUCCIÓN PECUARIA 2022 ¹⁰			
Cultivo	Producción (Tm)	Superficie (ha)	Grupo	Producción (Tm)	Superficie (ha)	Grupo	N° de Cabezas	Peso Pie (kg)	Peso Gancho (kg)
Tomate	4.705	281	Hortalizas	9.380	2.363	Avícolas	5.115.971	16.371.107	14.068.920
Papa	4.495	409	Tuberculos	4.501	411	Porcino	226.701	0	0
Maiz en grano	3.897	1.963	Cereales	3.945	2.067	Bovinos	35.050	16.017.850	12.267.500
Frejol/poroto	1.745	1.322	Frutales	2.321	289	Ovinos	228	8.003	7.136
Durazno	1.442	179	Industriales	600	602	Caprinos	34	425	255
Zapallo	1.371	176	Forrajes	21	4				
Arveja	596	316	Estimulantes	13	12				

VOCACIONES y POTENCIALIDADES AGROPRODUCTIVAS, PISCICOLA y AGROFORESTAL

Vocación ¹¹	Sup. ha	%	potencial ¹²		
Forestal limitado	54.136 ha	58,69%	1. Cría de aves 2. Durazno 3. Producción de leche sin tratar 4. Cría de ganado porcino 5. Producción de semillas para cultivos agrícolas 6. Turismo 7. Cría de ganado vacuno		
Forestal maderable	27.790 ha	30,13%			
Extractivo forestal y petrolero	6.435 ha	6,98%			
Cultivos agrícolas	2.706 ha	2,93%			
Cultivos agrícolas mercado local	830 ha	0,90%			
Ganadería	223 ha	0,24%			
Zona urbana	98 ha	0,11%			
Turístico escénico	25 ha	0,03%			
Piscícola y captación de agua	4 ha	0,00%			
TOTAL	92.247 ha *	100%			
Cobertura Vegetal ¹³	Sup. ha	%	Uso Actual ¹³	Sup. ha	%
Bosque Denso	60.749 ha	66,28%	Extractivo Forestal	86.194 ha	94,04%
Bosque Ralo	25.445 ha	27,76%	Prod. Agrícola	4.477 ha	4,88%
Agricultura	3.519 ha	3,84%	Prod. Ganadero	834 ha	0,91%
Matorral	958 ha	1,05%	Urbano	84 ha	0,09%
Herbazal	834 ha	0,91%	Prod. Piscícola	33 ha	0,04%
Estructura Urbana	84 ha	0,09%	Recreativo	30 ha	0,03%
Cuerpos de Agua	33 ha	0,04%	TOTAL	91.652 ha **	100%
Depositos de Arena	30 ha	0,03%			
TOTAL	91.652 ha **	100%			

POTENCIAL PRODUCTIVO MUNICIPIO DE MAIRANA

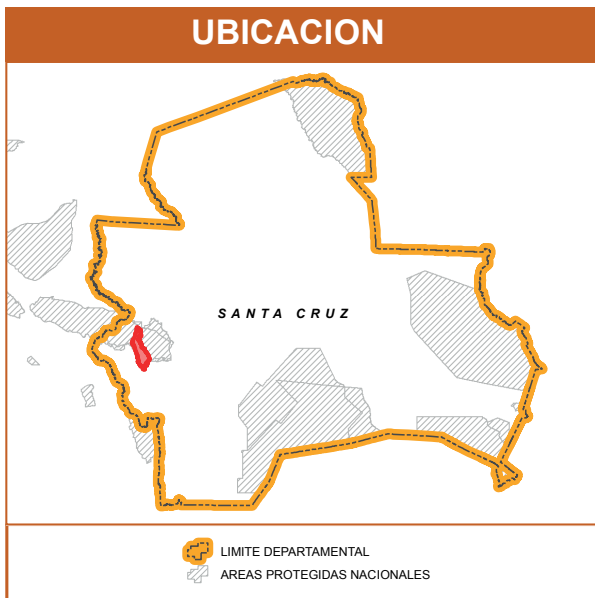
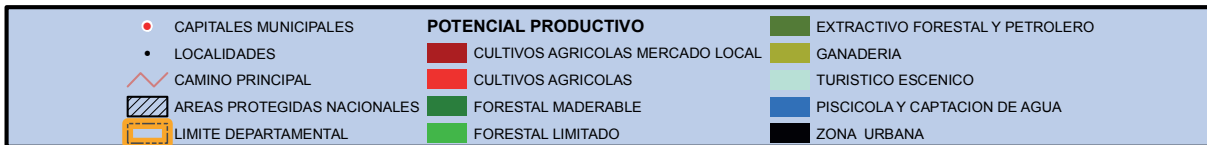
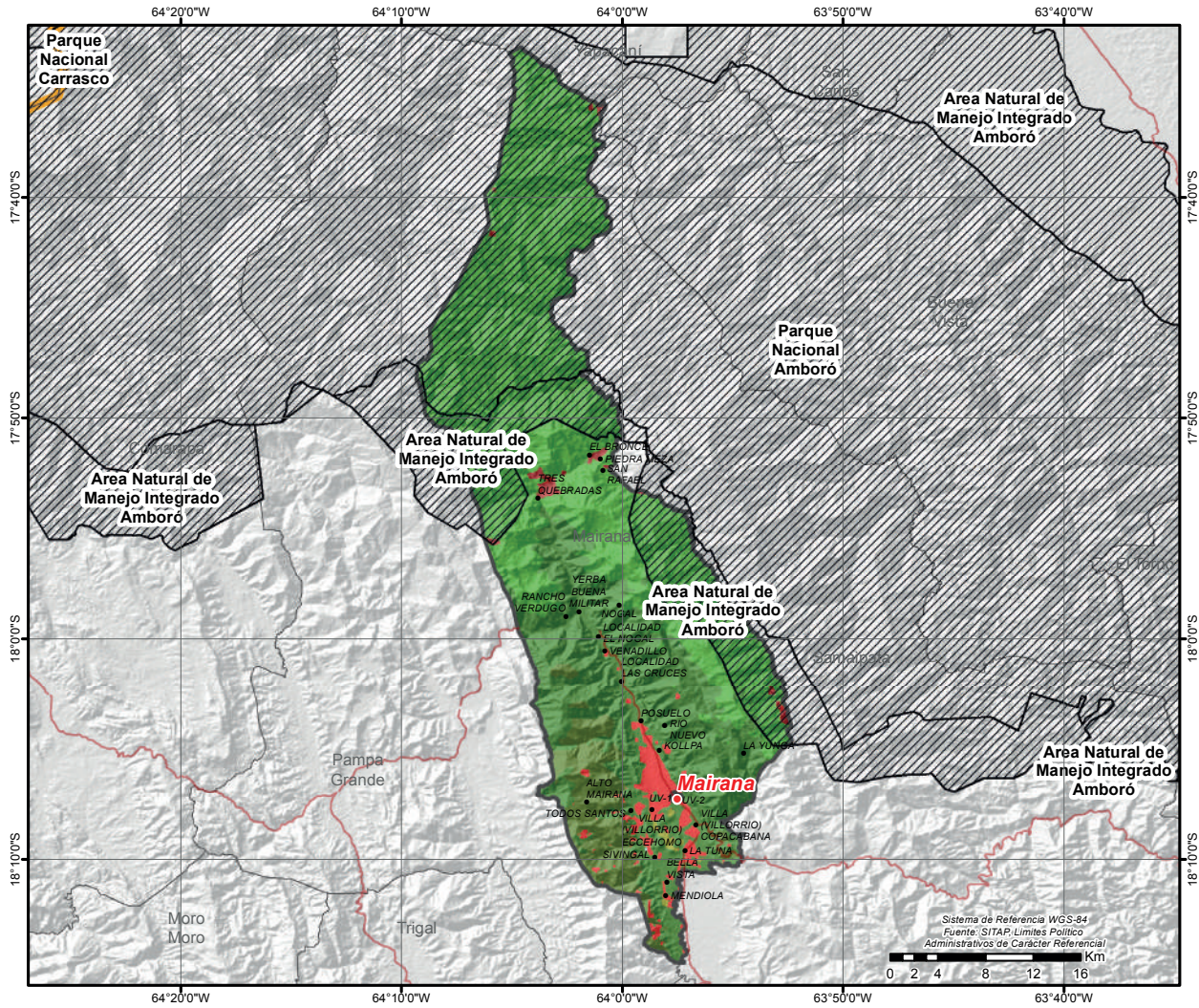

MUNICIPIO DE QUIRUSILLAS

DATOS GENERALES Y DEMOGRÁFICOS

IDIOMAS QUE SE HABLA ¹	POBLACIÓN ²			DATOS CLIMÁTICOS			
	2001	2012	Tasa	Max.	Min.	Prom.	
Castellano	2.719	2.028	48%	Altura(m.s.n.m.) ⁶	2.696	1.410	1.930
Quechua	102	2.995		Temperatura(°C) ⁷	20	13	17
Aymara	4			Precipitación(m.m.) ⁸	74	64	69
Otros idiomas nacionales	4						
Otros idiomas extranjeros	7						
Sin definir	30						
No se aplica (NSA)	129						
Total	2.995						

DATOS ECONÓMICOS Y ESTRUCTURA EMPRESARIAL

TIPO SOCIETARIO, EMPRESAS REGISTRADAS A 2022 ¹⁴	TIPO SOCIETARIO, EMPRESAS ACTIVAS 2022 ¹⁴	TAMAÑO DE EMPRESAS ACTIVAS 2022 ¹⁴	NÚMERO DE PRESTATARIOS ÚNICOS 2022 ⁹
Empresa Unipersonal	4 Otros	0	0
TOTAL	4	0	0

TAMAÑO DE CRÉDITOS (MILLONES DE DÓLARES) ⁹							CRÉDITO FINANCIERO SEGÚN ACTIVIDAD (MILLONES DE DÓLARES) ⁹						
Detalle	2017	2018	2019	2020	2021	2022	Detalle	2017	2018	2019	2020	2021	2022
TOTAL	0,00	0,00	0,00	0,00	0,00	0,00	TOTAL	0,00	0,00	0,00	0,00	0,00	0,00

DATOS DE PRODUCCIÓN

PRINCIPALES CULTIVOS 2022 ¹⁰			PRODUCCIÓN AGRÍCOLA 2022 ¹⁰			PRODUCCIÓN PECUARIA 2022 ¹⁰			
Cultivo	Producción (Tm)	Superficie (ha)	Grupo	Producción (Tm)	Superficie (ha)	Grupo	N° de Cabezas	Peso Pie (kg)	Peso Gancho (kg)
Papa	2.438	371	Hortalizas	2.813	1.865	Bovinos	14.275	6.523.675	4.996.250
Frejol/poroto	2.039	1.529	Tuberculos	2.438	371	Porcino	3.378	0	0
Maiz en grano	1.030	497	Cereales	1.031	502	Ovinos	146	5.125	4.570
Durazno	314	41	Frutales	337	48	Caprinos	20	250	150
Lechuga	205	31	Industriales	35	46				
Arveja	164	202							
Haba	115	51							

VOCACIONES y POTENCIALIDADES AGROPRODUCTIVAS, PISCICOLA y AGROFORESTAL

Vocación ¹¹	Sup. ha	%	potencial ¹²
Extractivo forestal y petrolero	15.681 ha	54,72%	1. Cría de ganado porcino 2. Turismo 3. Durazno 4. Fréjol (cumanda, poroto, chaucha) 5. Papa 6. Cría de ganado vacuno
Forestal maderable	12.588 ha	43,93%	
Cultivos agrícolas	380 ha	1,33%	
Turístico escénico	8 ha	0,03%	
TOTAL	28.657 ha *	100%	

Cobertura Vegetal ¹³	Sup. ha	%	Uso Actual ¹³	Sup. ha	%
Bosque Denso	16.905 ha	59,34%	Extractivo Forestal	27.293 ha	95,81%
Bosque Ralo	10.388 ha	36,46%	Prod. Agrícola	991 ha	3,48%
Agricultura	991 ha	3,48%	Prod. Ganadero	189 ha	0,66%
Herbazal	189 ha	0,66%	Prod. Piscícola	7 ha	0,03%
Cuerpos de Agua	7 ha	0,03%	Recreativo	7 ha	0,02%
Depositos de Arena	7 ha	0,02%	TOTAL	28.487 ha **	100%
TOTAL	28.487 ha **	100%			

POTENCIAL PRODUCTIVO MUNICIPIO DE QUIRUSILLAS

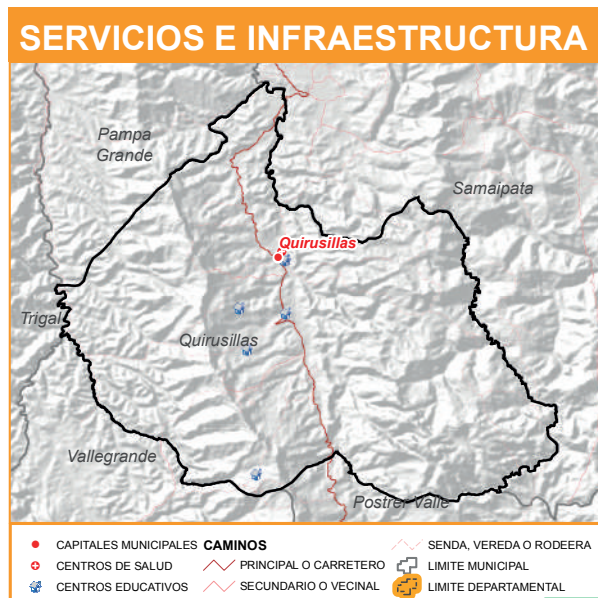
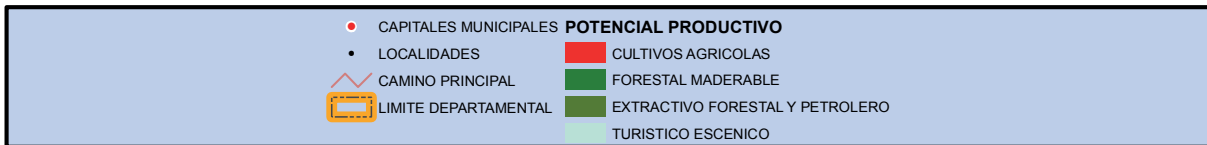
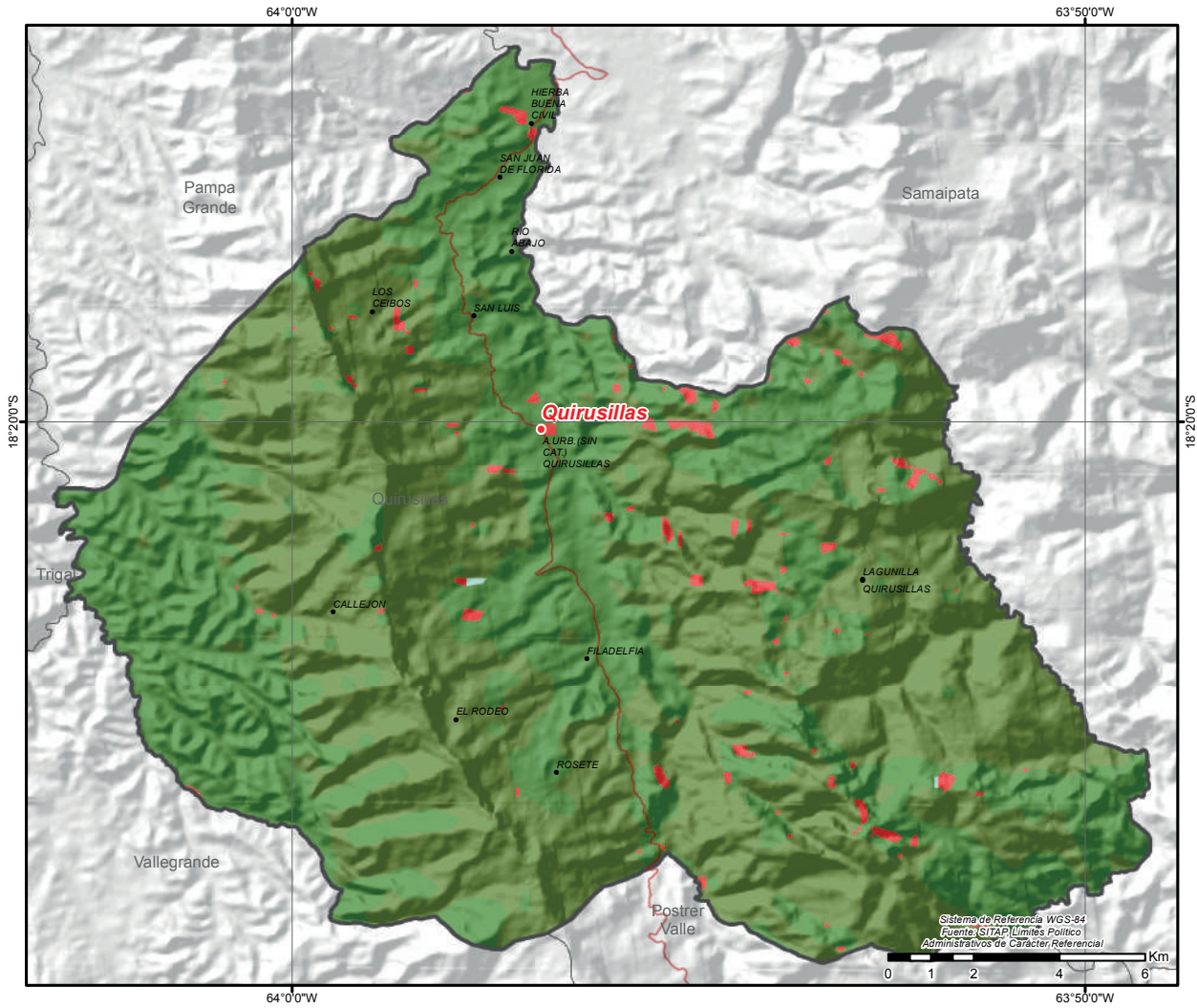

MUNICIPIO DE MONTERO

DATOS GENERALES Y DEMOGRÁFICOS

IDIOMAS QUE SE HABLA ¹	POBLACIÓN ²			DATOS CLIMÁTICOS		
	2001	2012	Tasa	Max.	Min.	Prom.
Castellano	89.800	80.341	36%	Altura(m.s.n.m.) ⁶	324	268 292
Quechua	11.745	109.518		Temperatura(°C) ⁷	24	24 24
Aymara	779			Precipitación(m.m.) ⁸	128	123 125
Otros idiomas nacionales	582					
Otros idiomas extranjeros	253					
Sin definir	1.836					
No se aplica (NSA)	4.523					
Total	109.518					

DATOS ECONÓMICOS Y ESTRUCTURA EMPRESARIAL

TIPO SOCIETARIO, EMPRESAS REGISTRADAS A 2022 ¹⁴	TIPO SOCIETARIO, EMPRESAS ACTIVAS 2022 ¹⁴	TAMAÑO DE EMPRESAS ACTIVAS 2022 ¹⁴	NÚMERO DE PRESTATARIOS ÚNICOS 2022 ⁹
Empresa Unipersonal	2.847	818	3
Sociedad De Responsabilidad Limitada	362	186	28
Sociedad Anonima	11	7	539
Otros	1	1	60
TOTAL	3.221	0	382
	TOTAL	1.012	1.012

TAMAÑO DE CRÉDITOS (MILLONES DE DÓLARES) ⁹							CRÉDITO FINANCIERO SEGÚN ACTIVIDAD (MILLONES DE DÓLARES) ⁹						
Detalle	2017	2018	2019	2020	2021	2022	Detalle	2017	2018	2019	2020	2021	2022
Microcredito	121,75	140,60	140,64	143,54	151,52	168,31	AGRICULTURA Y GANADERIA	89,57	108,63	111,35	110,36	108,32	117,28
Pyme	59,00	73,63	81,05	79,75	77,66	83,70	INDUSTRIA MANUFACTURERA	14,23	19,85	25,02	26,84	31,22	35,27
Empresarial	0,00	0,00	0,00	0,00	0,26	0,04	CAZA, SILVICULTURA Y PESCA	0,15	1,18	1,12	1,13	1,31	1,41
TOTAL	180,75	214,23	221,69	223,29	229,44	252,05	TOTAL	103,95	129,66	137,49	138,33	140,85	153,95

DATOS DE PRODUCCIÓN

PRINCIPALES CULTIVOS 2022 ¹⁰			PRODUCCIÓN AGRÍCOLA 2022 ¹⁰			PRODUCCIÓN PECUARIA 2022 ¹⁰			
Cultivo	Producción (Tm)	Superficie (ha)	Grupo	Producción (Tm)	Superficie (ha)	Grupo	N° de Cabezas	Peso Pie (kg)	Peso Gancho (kg)
Caña de Azúcar	153.327	2.851	Industriales	153.327	2.851	Avícolas	1.143.096	3.657.907	3.143.514
Maiz en grano	918	225	Cereales	1.462	684	Porcino	126.883	0	0
Sorgo en grano	544	459	Tuberculos	37	10	Bovinos	15.012	6.860.484	5.254.200
Yuca	23	6	Hortalizas	8	8	Ovinos	295	10.355	9.234
Papa	14	4				Caprinos	39	488	293
Frejol/poroto	8	8							

VOCACIONES y POTENCIALIDADES AGROPRODUCTIVAS, PISCICOLA y AGROFORESTAL

Vocación ¹¹	Sup. ha	%	potencialx ¹²
Cultivos agrícolas	25.996 ha	82,52%	1. Alunemos preparados de cereales 2. Turismo 3. Extracción de productos forestales 4. Preparación, elaboración y conservación de frutas, legumbres 5. Fabricación de calzado de cuero 6. Pesca fluvial 7. Cría de ganado vacuno
Forestal maderable y no maderable limitado	3.412 ha	10,83%	
Zona urbana	1.158 ha	3,68%	
Ganadería	474 ha	1,50%	
Piscícola y captación de agua	261 ha	0,83%	
Turístico escénico	202 ha	0,64%	
TOTAL	31.503 ha *	100%	

Cobertura Vegetal ¹³	Sup. ha	%	Uso Actual ¹³	Sup. ha	%
Agricultura	22.706 ha	72,55%	Prod. Agrícola	22.706 ha	72,55%
Bosque Denso	5.543 ha	17,71%	Extractivo Forestal	5.543 ha	17,71%
Herbazal	1.423 ha	4,55%	Prod. Ganadero	1.423 ha	4,55%
Estructura Urbana	1.157 ha	3,70%	Urbano	1.157 ha	3,70%
Cuerpos de Agua	273 ha	0,87%	Prod. Piscícola	273 ha	0,87%
Depositos de Arena	194 ha	0,62%	Recreativo	194 ha	0,62%
TOTAL	31.296 ha **	100%	TOTAL	31.296 ha **	100%

POTENCIAL PRODUCTIVO MUNICIPIO DE MONTERO

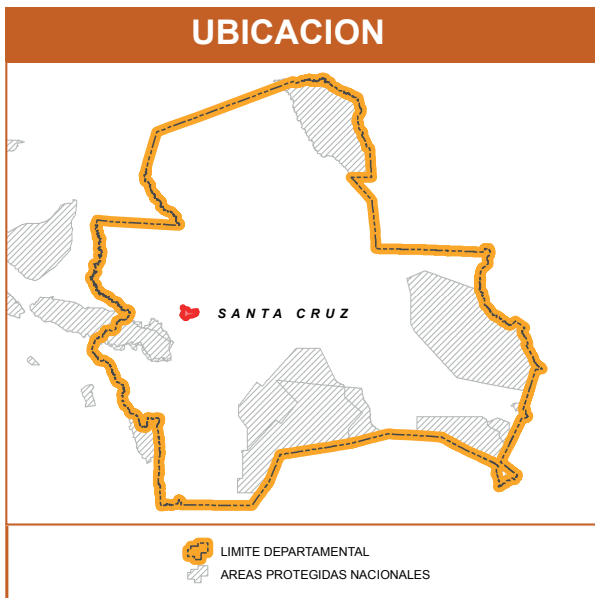
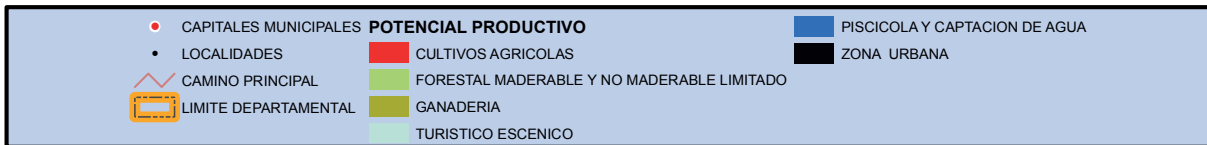
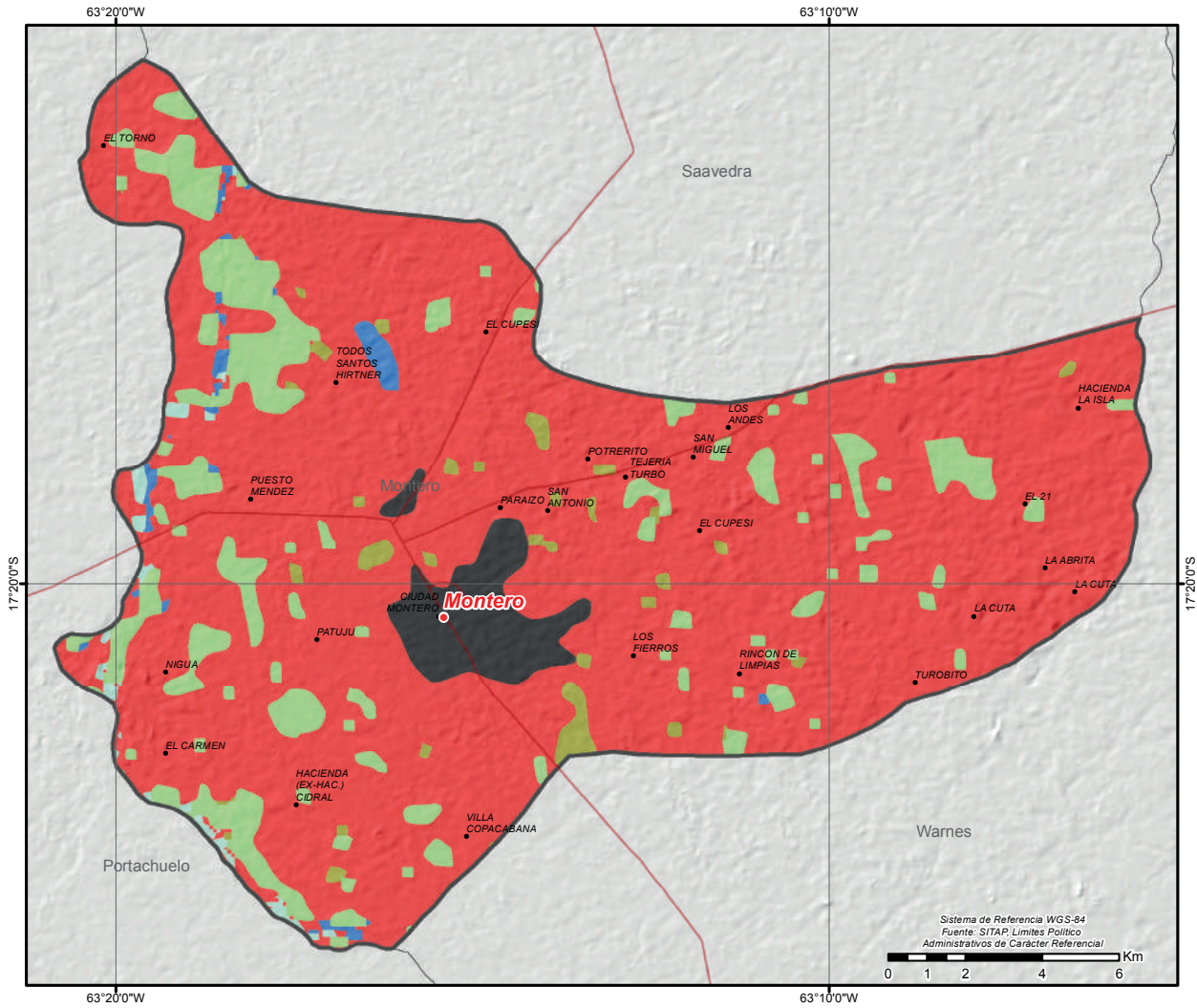

MUNICIPIO DE GENERAL SAAVEDRA

DATOS GENERALES Y DEMOGRÁFICOS

IDIOMAS QUE SE HABLA ¹		POBLACIÓN ²			DATOS CLIMÁTICOS			Max.	Min.	Prom.
Castellano	10.416	2001	2012	Tasa	Altura(m.s.n.m.) ⁶	294	242	263		
Quechua	1.499	16.592	14.209	-14%		Temperatura(°C) ⁷	24	24	24	
Guaraní	1.023	Grado de Vulnerabilidad Alimentaria ³			Media	Precipitación(m.m.) ⁸	129	121	124	
Otros idiomas nacionales	52	Centros de Salud ⁴								10
Otros idiomas extranjeros	22	Unidades Educativas ⁵								31
Sin definir	464									
No se aplica (NSA)	733									
Total	14.209									

DATOS ECONÓMICOS Y ESTRUCTURA EMPRESARIAL

TIPO SOCIETARIO, EMPRESAS REGISTRADAS A 2022 ¹⁴	TIPO SOCIETARIO, EMPRESAS ACTIVAS 2022 ¹⁴	TAMAÑO DE EMPRESAS ACTIVAS 2022 ¹⁴	NÚMERO DE PRESTATARIOS ÚNICOS 2022 ⁹
Empresa Unipersonal	40	Empresa Unipersonal	14
Sociedad De Responsabilidad Limitada	17	Sociedad De Responsabilidad Limitada	10
Sociedad Anonima	1	Otros	0
TOTAL	58	TOTAL	24
		Mediana Empresa	2
		Micro Empresa	7
		Pequeña Empresa	3
		Sin Asignacion	12
		TOTAL	24
		Microcredito	39
		Pyme	12
		TOTAL	51

TAMAÑO DE CRÉDITOS (MILLONES DE DÓLARES) ⁹							CRÉDITO FINANCIERO SEGÚN ACTIVIDAD (MILLONES DE DÓLARES) ⁹						
Detalle	2017	2018	2019	2020	2021	2022	Detalle	2017	2018	2019	2020	2021	2022
Pyme	1,50	0,94	1,73	1,77	1,88	3,11	AGRICULTURA Y GANADERIA	2,18	1,59	2,33	2,44	2,54	4,21
Microcredito	1,23	1,08	1,14	1,22	1,15	1,57	INDUSTRIA MANUFACTURERA	0,13	0,05	0,16	0,15	0,12	0,12
TOTAL	2,72	2,02	2,87	2,99	3,03	4,69	TOTAL	2,31	1,64	2,49	2,59	2,65	4,33

DATOS DE PRODUCCIÓN

PRINCIPALES CULTIVOS 2022 ¹⁰			PRODUCCIÓN AGRÍCOLA 2022 ¹⁰			PRODUCCIÓN PECUARIA 2022 ¹⁰			
Cultivo	Producción (Tm)	Superficie (ha)	Grupo	Producción (Tm)	Superficie (ha)	Grupo	N° de Cabezas	Peso Pie (kg)	Peso Gancho (kg)
Caña de Azúcar	1.799.797	33.172	Industriales	1.805.169	35.885	Avícolas	9.213.504	29.483.213	25.337.136
Maiz en grano	5.837	1.319	Cereales	7.411	2.284	Bovinos	13.775	6.295.175	4.821.250
Soya	5.317	2.653	Hortalizas	4.041	2.999	Porcino	7.160	0	0
Frejol/poroto	4.011	2.993	Tuberculos	995	213	Ovinos	1.196	41.980	37.435
Yuca	930	198	Frutales	489	94	Caprinos	9	113	68
Trigo	794	598							
Arroz con cáscara	651	233							

VOCACIONES y POTENCIALIDADES AGROPRODUCTIVAS, PISCICOLA y AGROFORESTAL

Vocación ¹¹	Sup. ha	%	potencial ¹²
Cultivos agrícolas	42.655 ha	80,58%	1. Ganado ovino 2. Preparación, elaboración y conservación de frutas, legumbres 3. Extracción de productos forestales 4. Turismo 5. Melazas de caña, extracción del refinado del azúcar 6. Yuca (mandioca) 7. Cría de ganado vacuno
Agroindustrial y exportación	5.600 ha	10,58%	
Forestal maderable y no maderable limitado	3.939 ha	7,44%	
Ganadería	334 ha	0,63%	
Zona urbana	142 ha	0,27%	
Turístico escénico	142 ha	0,27%	
Piscícola y captación de agua	126 ha	0,24%	
TOTAL	52.938 ha *	100%	

Cobertura Vegetal ¹³	Sup. ha	%	Uso Actual ¹³	Sup. ha	%
Agricultura	43.814 ha	83,32%	Prod. Agrícola	43.814 ha	83,32%
Bosque Denso	6.885 ha	13,09%	Extractivo Forestal	6.885 ha	13,09%
Herbazal	1.503 ha	2,86%	Prod. Ganadero	1.503 ha	2,86%
Cuerpos de Agua	145 ha	0,28%	Prod. Piscícola	145 ha	0,28%
Estructura Urbana	132 ha	0,25%	Urbano	132 ha	0,25%
Depositos de Arena	106 ha	0,20%	Recreativo	106 ha	0,20%
TOTAL	52.586 ha **	100%	TOTAL	52.586 ha **	100%

POTENCIAL PRODUCTIVO MUNICIPIO DE SAAVEDRA

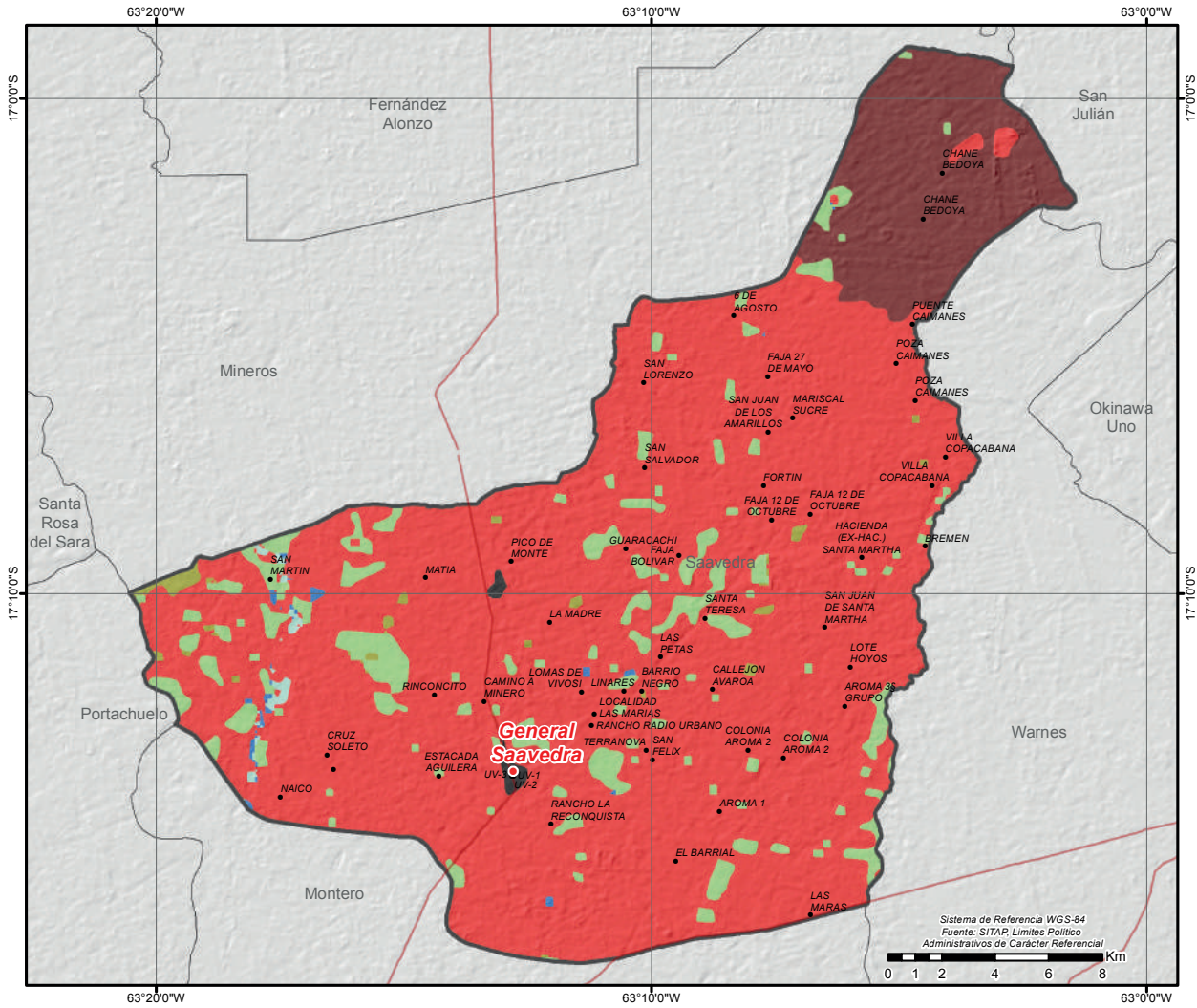

●	CAPITALES MUNICIPALES	POTENCIAL PRODUCTIVO	■	TURISTICO ESCENICO	
●	LOCALIDADES	■	AGROINDUSTRIAL Y EXPORTACION	■	PISCICOLA Y CAPTACION DE AGUA
—	CAMINO PRINCIPAL	■	CULTIVOS AGRICOLAS	■	ZONA URBANA
—	LIMITE DEPARTAMENTAL	■	FORESTAL MADERABLE Y NO MADERABLE LIMITADO	■	
		■	GANADERIA		

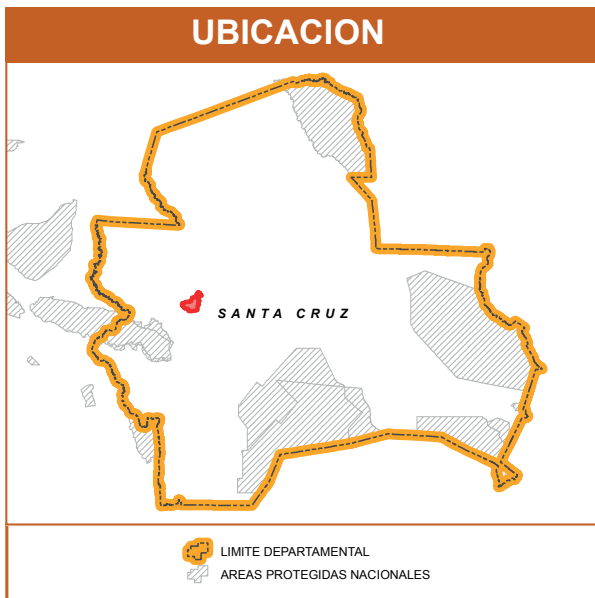

MUNICIPIO DE MINEROS

DATOS GENERALES Y DEMOGRÁFICOS

IDIOMAS QUE SE HABLA ¹	POBLACIÓN ²			DATOS CLIMÁTICOS		
	2001	2012	Tasa	Max.	Min.	Prom.
Castellano	18.900	19.846	17%	277	231	249
Quechua	1.747	23.251		24	24	24
Guaraní	696					
Otros idiomas nacionales	138					
Otros idiomas extranjeros	56					
Sin definir	636					
No se aplica (NSA)	1.078					
Total	23.251					

DATOS ECONÓMICOS Y ESTRUCTURA EMPRESARIAL

TIPO SOCIETARIO, EMPRESAS REGISTRADAS A 2022 ¹⁴	TIPO SOCIETARIO, EMPRESAS ACTIVAS 2022 ¹⁴	TAMAÑO DE EMPRESAS ACTIVAS 2022 ¹⁴	NÚMERO DE PRESTATARIOS ÚNICOS 2022 ⁹
Empresa Unipersonal	218	Gran Empresa	3
Sociedad De Responsabilidad Limitada	43	Mediana Empresa	3
Sociedad Anonima	5	Micro Empresa	40
TOTAL	266	Pequeña Empresa	5
	TOTAL	Sin Asignacion	25
		TOTAL	76

TAMAÑO DE CRÉDITOS (MILLONES DE DÓLARES) ⁹							CRÉDITO FINANCIERO SEGÚN ACTIVIDAD (MILLONES DE DÓLARES) ⁹						
Detalle	2017	2018	2019	2020	2021	2022	Detalle	2017	2018	2019	2020	2021	2022
Microcredito	4,08	0,00	47,06	47,81	50,55	57,08	AGRICULTURA Y GANADERIA	17,26	0,00	53,10	52,63	53,87	58,30
Pyme	14,14	0,00	18,35	17,80	16,97	16,07	INDUSTRIA MANUFACTURERA	0,14	0,00	1,56	2,11	2,69	3,04
Empresarial	0,00	0,00	0,00	0,20	0,00	0,00	CAZA, SILVICULTURA Y PESCA	0,00	0,00	0,01	0,02	0,02	0,02
TOTAL	18,22	0,00	65,41	65,81	67,52	73,15	TOTAL	17,40	0,00	54,68	54,76	56,57	61,37

DATOS DE PRODUCCIÓN

PRINCIPALES CULTIVOS 2022 ¹⁰			PRODUCCIÓN AGRÍCOLA 2022 ¹⁰			PRODUCCIÓN PECUARIA 2022 ¹⁰			
Cultivo	Producción (Tm)	Superficie (ha)	Grupo	Producción (Tm)	Superficie (ha)	Grupo	Nº de Cabezas	Peso Pie (kg)	Peso Gancho (kg)
Caña de Azúcar	1.255.136	23.109	Industriales	1.267.010	28.595	Bovinos	14.393	6.577.601	5.037.550
Soya	11.558	5.127	Cereales	4.050	1.384	Avícolas	11.336	36.275	31.174
Maiz en grano	3.827	1.177	Hortalizas	2.154	1.631	Porcino	3.184	0	0
Frejol/poroto	2.145	1.628	Tuberculos	1.195	181	Ovinos	639	22.429	20.001
Yuca	1.142	171	Frutales	195	25	Caprinos	207	2.588	1.553
Arroz con cáscara	202	164							
Mani	189	176							

VOCACIONES y POTENCIALIDADES AGROPRODUCTIVAS, PISCICOLA y AGROFORESTAL

Vocación ¹¹	Sup. ha	%	potencial ¹²
Cultivos agrícolas	29.801 ha	70,94%	1. Cría de aves 2. Apicultura 3. Melazas de caña, extracción del refinado del azúcar 4. Turismo 5. Alunemos preparados de cereales 6. Preparación, elaboración y conservación de frutas, legumbres 7. Cría de ganado vacuno
Forestal maderable y no maderable limitado	6.449 ha	15,35%	
Agroindustrial y exportación	4.011 ha	9,55%	
Ganadería	1.188 ha	2,83%	
Zona urbana	346 ha	0,82%	
Turístico escénico	114 ha	0,27%	
Piscícola y captación de agua	100 ha	0,24%	
TOTAL	42.009 ha *	100%	

Cobertura Vegetal ¹³	Sup. ha	%	Uso Actual ¹³	Sup. ha	%
Agricultura	30.920 ha	74,10%	Prod. Agrícola	30.920 ha	74,10%
Bosque Denso	8.014 ha	19,21%	Extractivo Forestal	8.014 ha	19,21%
Herbazal	2.231 ha	5,35%	Prod. Ganadero	2.233 ha	5,35%
Estructura Urbana	330 ha	0,79%	Urbano	330 ha	0,79%
Depositos de Arena	133 ha	0,32%	Recreativo	133 ha	0,32%
Cuerpos de Agua	98 ha	0,23%	Prod. Piscícola	98 ha	0,23%
Matorral	1 ha	0,00%	TOTAL	41.728 ha **	100%
TOTAL	41.728 ha **	100%			

POTENCIAL PRODUCTIVO MUNICIPIO DE MINEROS

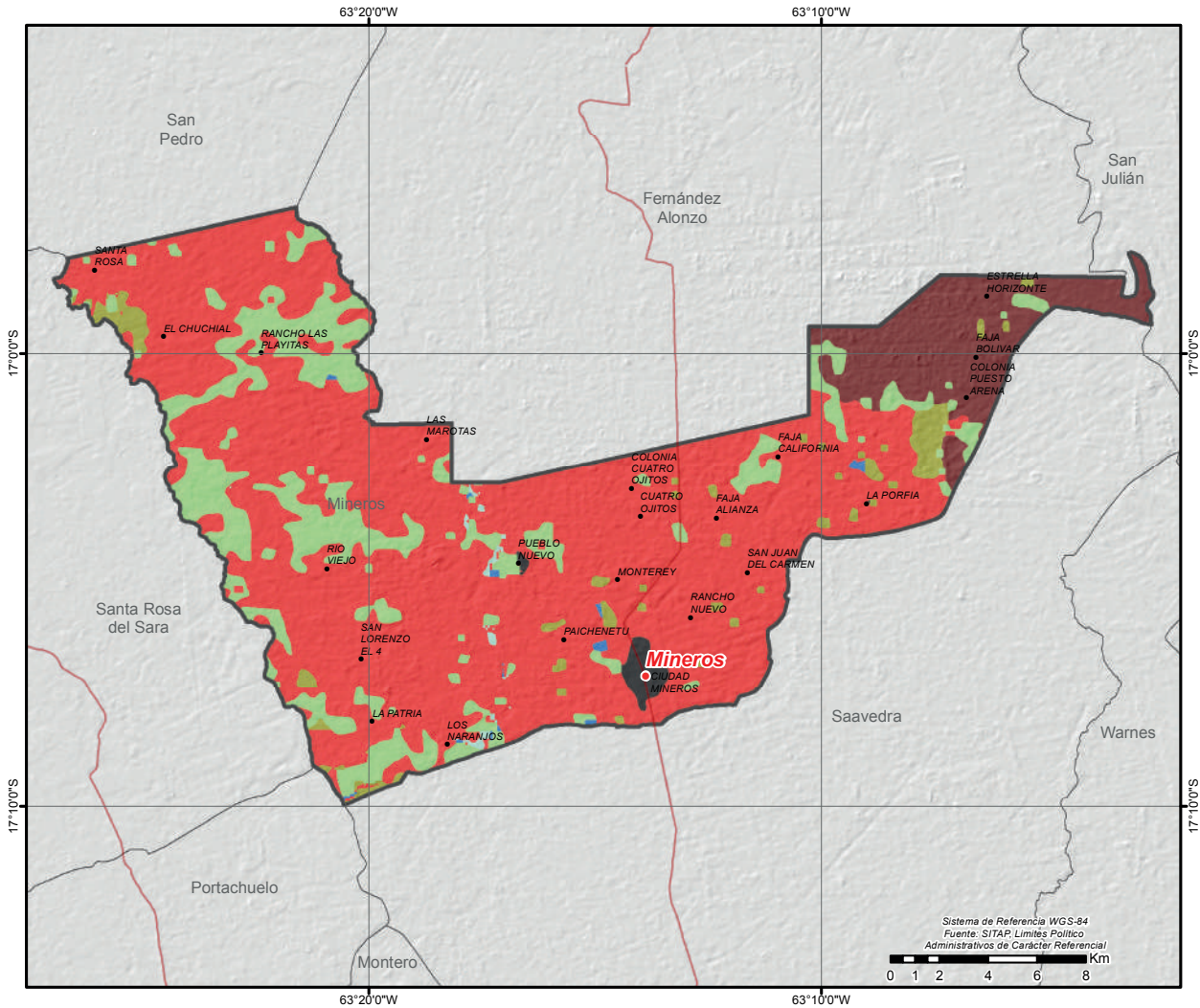

● CAPITALES MUNICIPALES	POTENCIAL PRODUCTIVO	■ TURISTICO ESCENICO
● LOCALIDADES	■ AGROINDUSTRIAL Y EXPORTACION	■ PISCICOLA Y CAPTACION DE AGUA
— CAMINO PRINCIPAL	■ CULTIVOS AGRICOLAS	■ ZONA URBANA
▭ LIMITE DEPARTAMENTAL	■ FORESTAL MADERABLE Y NO MADERABLE LIMITADO	
	■ GANADERIA	

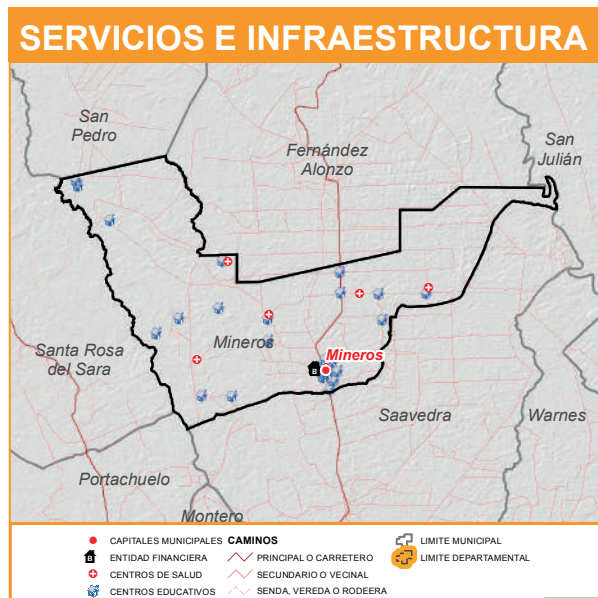
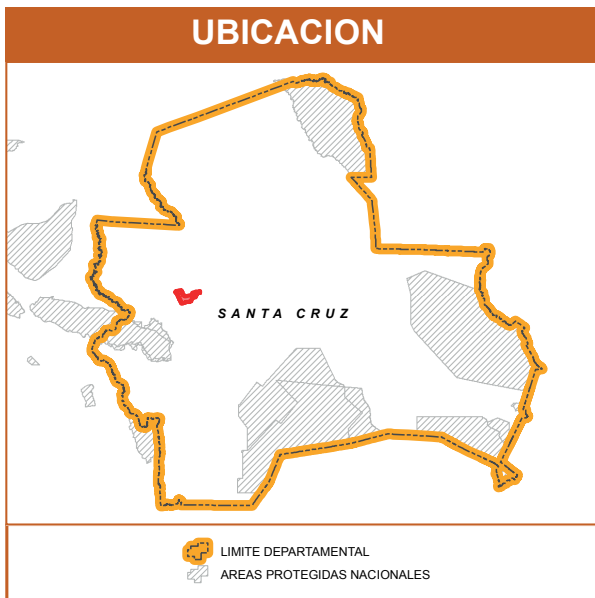

MUNICIPIO DE FERNANDEZ ALONSO

DATOS GENERALES Y DEMOGRÁFICOS

IDIOMAS QUE SE HABLA ¹	POBLACIÓN ²			DATOS CLIMÁTICOS		
	2001	2012	Tasa	Max.	Min.	Prom.
Castellano	10.771	11.363	33%	257	224	237
Quechua	2.399	15.117		24	24	24
Guaraní	573			137	122	130
Otros idiomas nacionales	125					
Otros idiomas extranjeros	164					
Sin definir	316					
No se aplica (NSA)	769					
Total	15.117					

DATOS ECONÓMICOS Y ESTRUCTURA EMPRESARIAL

TIPO SOCIETARIO, EMPRESAS REGISTRADAS A 2022 ¹⁴	TIPO SOCIETARIO, EMPRESAS ACTIVAS 2022 ¹⁴	TAMAÑO DE EMPRESAS ACTIVAS 2022 ¹⁴	NÚMERO DE PRESTATARIOS ÚNICOS 2022 ⁹
Empresa Unipersonal	68	24	23
Sociedad De Responsabilidad Limitada	15	7	10
TOTAL	83	0	33
	TOTAL	31	16
		TOTAL	31

TAMAÑO DE CRÉDITOS (MILLONES DE DÓLARES) ⁹							CRÉDITO FINANCIERO SEGÚN ACTIVIDAD (MILLONES DE DÓLARES) ⁹						
Detalle	2017	2018	2019	2020	2021	2022	Detalle	2017	2018	2019	2020	2021	2022
Pyme	0,45	0,38	0,33	0,53	0,59	1,52	AGRICULTURA Y GANADERIA	0,87	0,57	0,48	0,62	0,79	1,95
Microcredito	0,95	0,64	0,48	0,42	0,34	0,76	CAZA, SILVICULTURA Y PESCA	0,29	0,26	0,23	0,23	0,00	0,00
TOTAL	1,40	1,02	0,81	0,95	0,93	2,28	TOTAL	1,16	0,82	0,71	0,85	0,79	1,95

DATOS DE PRODUCCIÓN

PRINCIPALES CULTIVOS 2022 ¹⁰			PRODUCCIÓN AGRÍCOLA 2022 ¹⁰			PRODUCCIÓN PECUARIA 2022 ¹⁰			
Cultivo	Producción (Tm)	Superficie (ha)	Grupo	Producción (Tm)	Superficie (ha)	Grupo	N° de Cabezas	Peso Pie (kg)	Peso Gancho (kg)
Caña de Azúcar	1.117.717	20.770	Industriales	1.178.453	44.380	Avícolas	2.426.600	7.765.120	6.673.150
Soya	60.681	23.551	Cereales	20.804	6.640	Porcino	25.270	0	0
Maiz en grano	19.126	5.561	Hortalizas	13.641	9.987	Bovinos	4.462	2.039.134	1.561.700
Frejol/poroto	13.341	9.947	Tuberculos	1.039	166	Ovinos	1.172	41.137	36.684
Arroz con cáscara	1.131	448	Frutales	652	47	Caprinos	17	213	128
Papa	801	129							
Sandía	603	41							

VOCACIONES y POTENCIALIDADES AGROPRODUCTIVAS, PISCICOLA y AGROFORESTAL

Vocación ¹¹	Sup. ha	%	potencial ¹²		
Agroindustrial y exportación	56.278 ha	74,03%			
Cultivos agrícolas	11.523 ha	15,16%	1. Soya (soja)		
Forestal maderable y no maderable limitado	7.013 ha	9,23%	2. Caña de azúcar		
Ganadería	661 ha	0,87%	3. Arroz con cascara		
Piscícola y captación de agua	504 ha	0,66%	4. Maíz		
Zona urbana	22 ha	0,03%	5. Girasol		
Turístico escénico	17 ha	0,02%	6. Sésamo (ajonjolí)		
TOTAL	76.018 ha *	100%			
Cobertura Vegetal ¹³	Sup. ha	%	Uso Actual ¹³	Sup. ha	%
Agricultura	65.098 ha	86,22%	Prod. Agrícola	65.098 ha	86,22%
Bosque Denso	8.494 ha	11,25%	Extractivo Forestal	8.494 ha	11,25%
Herbazal	1.009 ha	1,34%	Prod. Ganadero	1.420 ha	1,88%
Cuerpos de Agua	454 ha	0,60%	Prod. Piscícola	454 ha	0,60%
Matorral	410 ha	0,54%	Urbano	27 ha	0,04%
Estructura Urbana	27 ha	0,04%	Recreativo	13 ha	0,02%
Depositos de Arena	13 ha	0,02%	TOTAL	75.505 ha **	100%
TOTAL	75.505 ha **	100%			

POTENCIAL PRODUCTIVO MUNICIPIO DE FERNÁNDEZ ALONZO

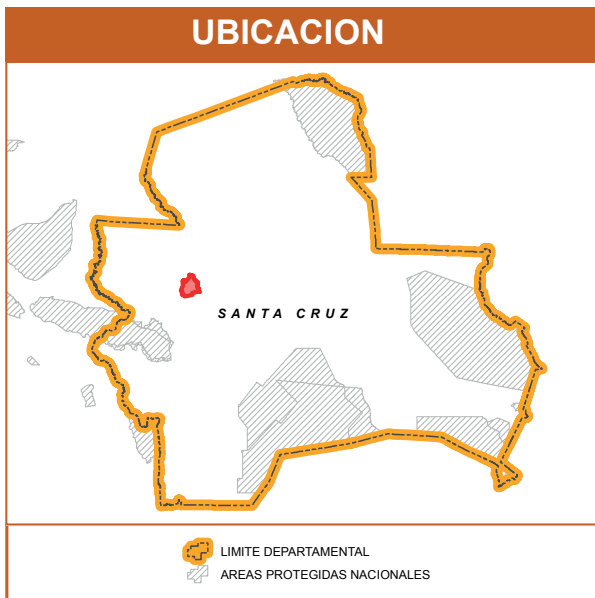
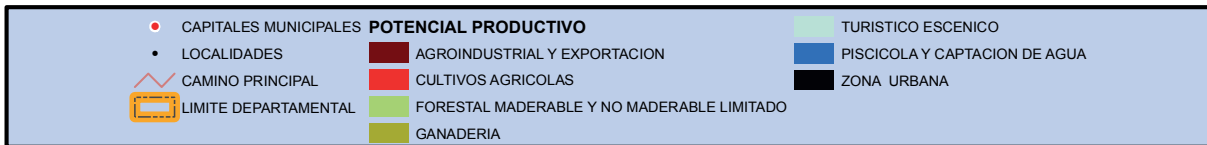
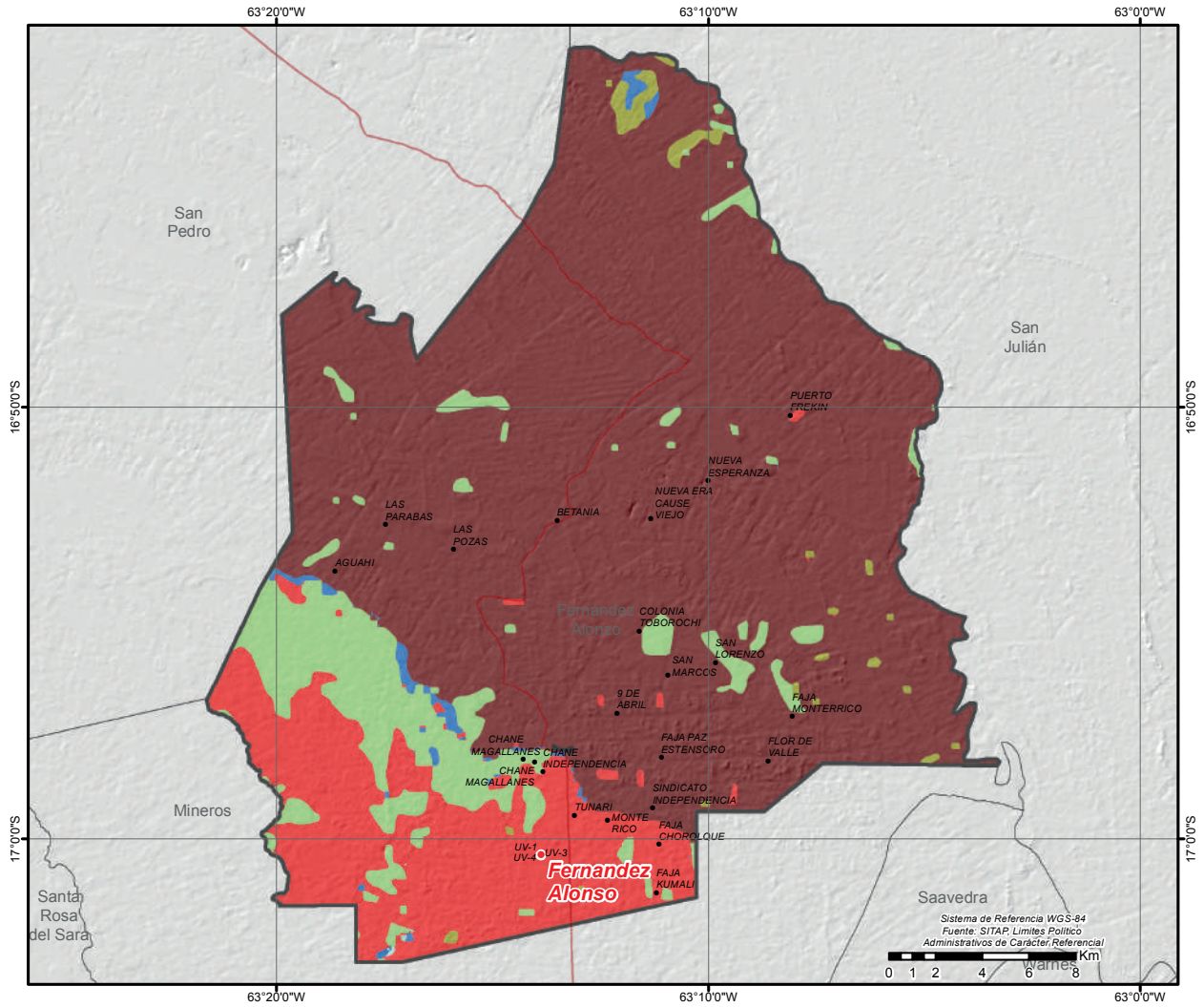

MUNICIPIO DE SAN PEDRO

DATOS GENERALES Y DEMOGRÁFICOS

IDIOMAS QUE SE HABLA ¹	POBLACIÓN ²			Tasa	DATOS CLIMÁTICOS			Max.	Min.	Prom.
	2001	2012	2012		Altura(m.s.n.m.) ⁶	Temperatura(°C) ⁷	Precipitación(m.m.) ⁸			
Castellano	14.622	14.644	19.103	30%	245	183	214			
Quechua	2.866					25	24	24		
Guaraní	82									
Otros idiomas nacionales	97									
Otros idiomas extranjeros	198									
Sin definir	388									
No se aplica (NSA)	850									
Total	19.103									

DATOS ECONÓMICOS Y ESTRUCTURA EMPRESARIAL

TIPO SOCIETARIO, EMPRESAS REGISTRADAS A 2022 ¹⁴	TIPO SOCIETARIO, EMPRESAS ACTIVAS 2022 ¹⁴	TAMAÑO DE EMPRESAS ACTIVAS 2022 ¹⁴	NÚMERO DE PRESTATARIOS ÚNICOS 2022 ⁹
Empresa Unipersonal	25	Empresa Unipersonal	12
Sociedad De Responsabilidad Limitada	9	Sociedad De Responsabilidad Limitada	6
TOTAL	34	Otros	0
		TOTAL	18
		Mediana Empresa	1
		Micro Empresa	10
		Pequeña Empresa	2
		Sin Asignacion	5
		TOTAL	18

TAMAÑO DE CRÉDITOS (MILLONES DE DÓLARES) ⁹							CRÉDITO FINANCIERO SEGÚN ACTIVIDAD (MILLONES DE DÓLARES) ⁹						
Detalle	2017	2018	2019	2020	2021	2022	Detalle	2017	2018	2019	2020	2021	2022
Microcredito	7,61	8,72	9,35	8,17	9,55	10,90	AGRICULTURA Y GANADERIA	10,62	12,38	12,64	11,02	11,91	13,38
Pyme	3,53	4,20	3,97	3,45	3,09	3,32	INDUSTRIA MANUFACTURERA	0,10	0,07	0,06	0,06	0,10	0,10
TOTAL	11,14	12,92	13,32	11,62	12,64	14,21	CAZA, SILVICULTURA Y PESCA	0,00	0,00	0,00	0,00	0,01	0,01
							TOTAL	10,72	12,45	12,70	11,08	12,02	13,49

DATOS DE PRODUCCIÓN

PRINCIPALES CULTIVOS 2022 ¹⁰			PRODUCCIÓN AGRÍCOLA 2022 ¹⁰			PRODUCCIÓN PECUARIA 2022 ¹⁰			
Cultivo	Producción (Tm)	Superficie (ha)	Grupo	Producción (Tm)	Superficie (ha)	Grupo	N° de Cabezas	Peso Pie (kg)	Peso Gancho (kg)
Soya	418.423	204.046	Industriales	573.481	209.061	Bovinos	19.410	8.870.370	6.793.500
Caña de Azúcar	154.460	2.949	Cereales	63.919	19.221	Ovinos	1.774	62.267	55.526
Arroz con cáscara	38.262	11.486	Tuberculos	9.249	1.224	Porcino	421	0	0
Maíz en grano	23.040	5.971	Hortalizas	7.007	5.007	Avícolas	186	595	512
Yuca	9.214	1.215	Frutales	2.812	161	Caprinos	67	838	503
Frejol/poroto	6.643	4.965	Forrajes	598	1.230				
Sandía	2.682	137							

VOCACIONES y POTENCIALIDADES AGROPRODUCTIVAS, PISCICOLA y AGROFORESTAL

Vocación ¹¹	Sup. ha	%	potencial ¹²		
Agroindustrial y exportación	222.754 ha	72,29%	1. Soya (soja) 2. Girasol 3. Trigo 4. Maíz 5. Caña de azúcar 6. Cría de ganado vacuno 7. Aves de corral		
Forestal maderable y no maderable limitado	38.681 ha	12,55%			
Ganadería	29.191 ha	9,47%			
Forestal maderable	7.836 ha	2,54%			
Cultivos agrícolas	6.743 ha	2,19%			
Piscícola y captación de agua	2.834 ha	0,92%			
Zona urbana	87 ha	0,03%			
TOTAL	308.126 ha *	100%			
Cobertura Vegetal ¹³	Sup. ha	%	Uso Actual ¹³	Sup. ha	%
Agricultura	217.380 ha	71,04%	Prod. Agrícola	217.380 ha	71,04%
Bosque Denso	53.634 ha	17,53%	Extractivo Forestal	53.634 ha	17,53%
Herbazal	20.308 ha	6,64%	Prod. Ganadero	32.195 ha	10,52%
Matorral	11.886 ha	3,88%	Prod. Piscicola	2.717 ha	0,89%
Cuerpos de Agua	2.717 ha	0,89%	Urbano	89 ha	0,03%
Estructura Urbana	89 ha	0,03%	TOTAL	306.014 ha **	100%
TOTAL	306.014 ha **	100%			

POTENCIAL PRODUCTIVO MUNICIPIO DE SAN PEDRO

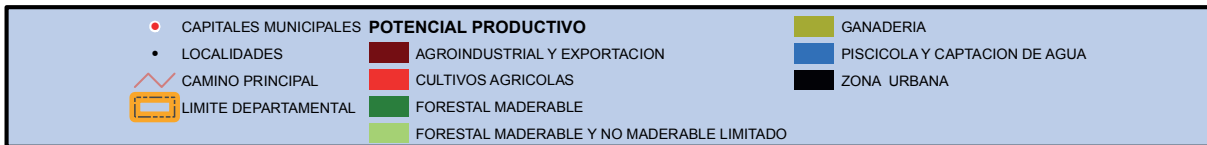
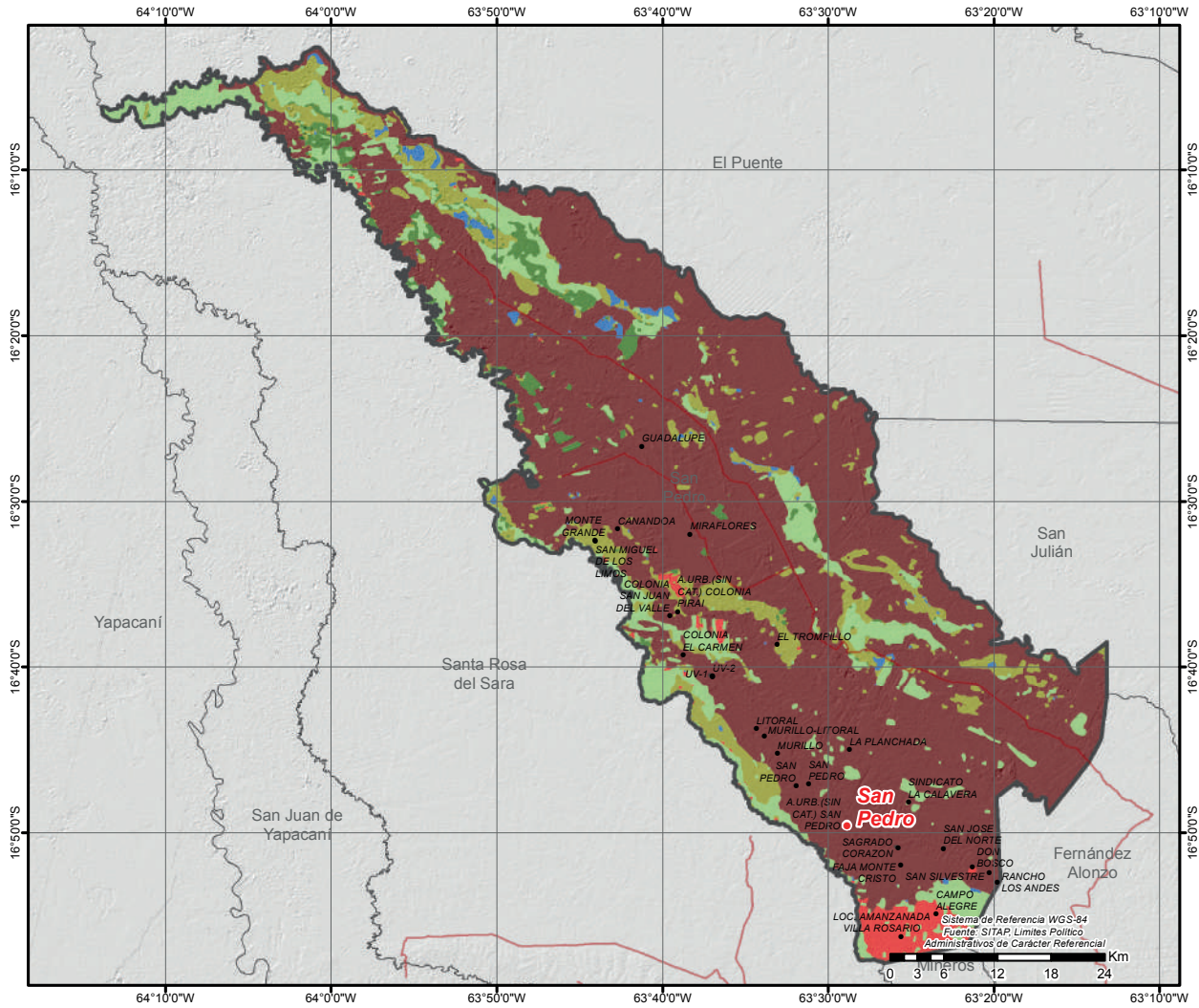

MUNICIPIO DE CONCEPCIÓN

DATOS GENERALES Y DEMOGRÁFICOS

IDIOMAS QUE SE HABLA ¹	POBLACIÓN ²			DATOS CLIMÁTICOS		
	2001	2012	Tasa	Max.	Min.	Prom.
Castellano	15.660	14.522	29%	870	135	306
Quechua	879	18.800		25	21	24
Bésiro	477			126	96	109
Otros idiomas nacionales	375					
Otros idiomas extranjeros	216					
Sin definir	313					
No se aplica (NSA)	880					
Total	18.800					

DATOS ECONÓMICOS Y ESTRUCTURA EMPRESARIAL

TIPO SOCIETARIO, EMPRESAS REGISTRADAS A 2022 ¹⁴	TIPO SOCIETARIO, EMPRESAS ACTIVAS 2022 ¹⁴	TAMAÑO DE EMPRESAS ACTIVAS 2022 ¹⁴	NÚMERO DE PRESTATARIOS ÚNICOS 2022 ⁹
Empresa Unipersonal	136	Mediana Empresa	2
Sociedad De Responsabilidad Limitada	23	Micro Empresa	28
Sociedad Constituida En El Extranjero	1	Pequeña Empresa	3
Otros	2	Sin Asignacion	30
TOTAL	162	TOTAL	63
	TOTAL	63	

TAMAÑO DE CRÉDITOS (MILLONES DE DÓLARES) ⁹							CRÉDITO FINANCIERO SEGÚN ACTIVIDAD (MILLONES DE DÓLARES) ⁹						
Detalle	2017	2018	2019	2020	2021	2022	Detalle	2017	2018	2019	2020	2021	2022
Microcredito	2,66	1,99	1,92	1,76	2,29	2,21	AGRICULTURA Y GANADERIA	0,39	0,11	0,11	0,14	0,45	0,57
Pyme	0,00	0,00	0,00	0,00	0,00	0,01	INDUSTRIA MANUFACTURERA	0,22	0,15	0,14	0,12	0,13	0,11
TOTAL	2,66	1,99	1,92	1,76	2,29	2,22	CAZA, SILVICULTURA Y PESCA	0,01	0,00	0,00	0,00	0,00	0,00
							TOTAL	0,62	0,26	0,25	0,26	0,58	0,68

DATOS DE PRODUCCIÓN

PRINCIPALES CULTIVOS 2022 ¹⁰			PRODUCCIÓN AGRÍCOLA 2022 ¹⁰			PRODUCCIÓN PECUARIA 2022 ¹⁰			
Cultivo	Producción (Tm)	Superficie (ha)	Grupo	Producción (Tm)	Superficie (ha)	Grupo	Nº de Cabezas	Peso Pie (kg)	Peso Gancho (kg)
Caña de Azúcar	5.128	154	Cereales	6.202	2.724	Bovinos	24.766	11.318.062	8.668.100
Plátano(Postre)	4.879	625	Industriales	5.942	1.075	Avícolas	2.634	8.429	7.244
Yuca	4.030	651	Frutales	5.109	670	Ovinos	891	31.274	27.888
Maíz en grano	3.883	1.477	Tuberculos	4.163	678	Porcino	67	0	0
Arroz con cáscara	2.301	1.209	Hortalizas	497	351	Caprinos	3	38	23
Sésamo	519	618	Forrajes	417	553				
	417	553	Estimulantes	8	23				

VOCACIONES y POTENCIALIDADES AGROPRODUCTIVAS, PISCICOLA y AGROFORESTAL

Vocación ¹¹	Sup. ha	%	potencial ¹²		
Forestal maderable	1.771.699 ha	50,46%	1. Cultivo de flores 2. Caña de azúcar 3. Artesanía de madera 4. Fabricación de productos de madera 5. Turismo 6. Cría de ganado vacuno		
Forestal maderable y no maderable	930.215 ha	26,49%			
Forestal maderable y no maderable limitado	418.688 ha	11,92%			
Ganadería	265.391 ha	7,56%			
Cultivos agrícolas	67.494 ha	1,92%			
Agroindustrial y exportación	42.241 ha	1,20%			
Ganadería limitado	12.714 ha	0,36%			
Piscícola y captación de agua	2.422 ha	0,07%			
Zona urbana	362 ha	0,01%			
Turístico escénico	140 ha	0,00%			
TOTAL	3.511.366 ha *	100%			
Cobertura Vegetal ¹³	Sup. ha	%	Uso Actual ¹³	Sup. ha	%
Bosque Denso	3.127.849 ha	89,66%	Extractivo Forestal	3.114.354 ha	89,27%
Matorral	210.147 ha	6,02%	Prod. Ganadero	265.990 ha	7,62%
Agricultura	105.755 ha	3,03%	Prod. Agrícola	105.755 ha	3,03%
Herbazal	42.348 ha	1,21%	Prod. Piscícola	2.097 ha	0,06%
Cuerpos de Agua	2.097 ha	0,06%	Urbano	348 ha	0,01%
Estructura Urbana	348 ha	0,01%	Recreativo	217 ha	0,01%
Depositos de Arena	217 ha	0,01%	TOTAL	3.488.761 ha **	100%
TOTAL	3.488.761 ha **	100%			

POTENCIAL PRODUCTIVO MUNICIPIO DE CONCEPCIÓN

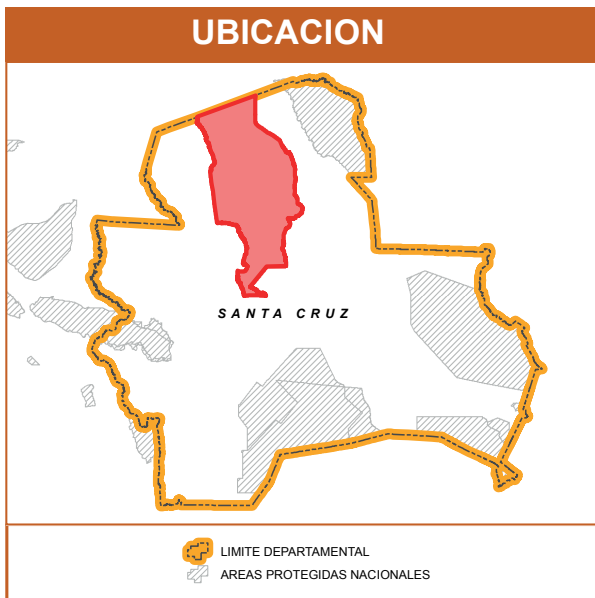
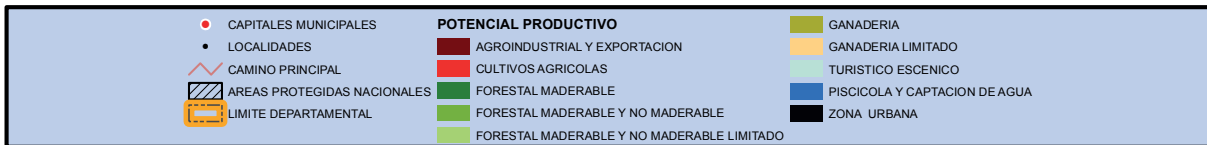
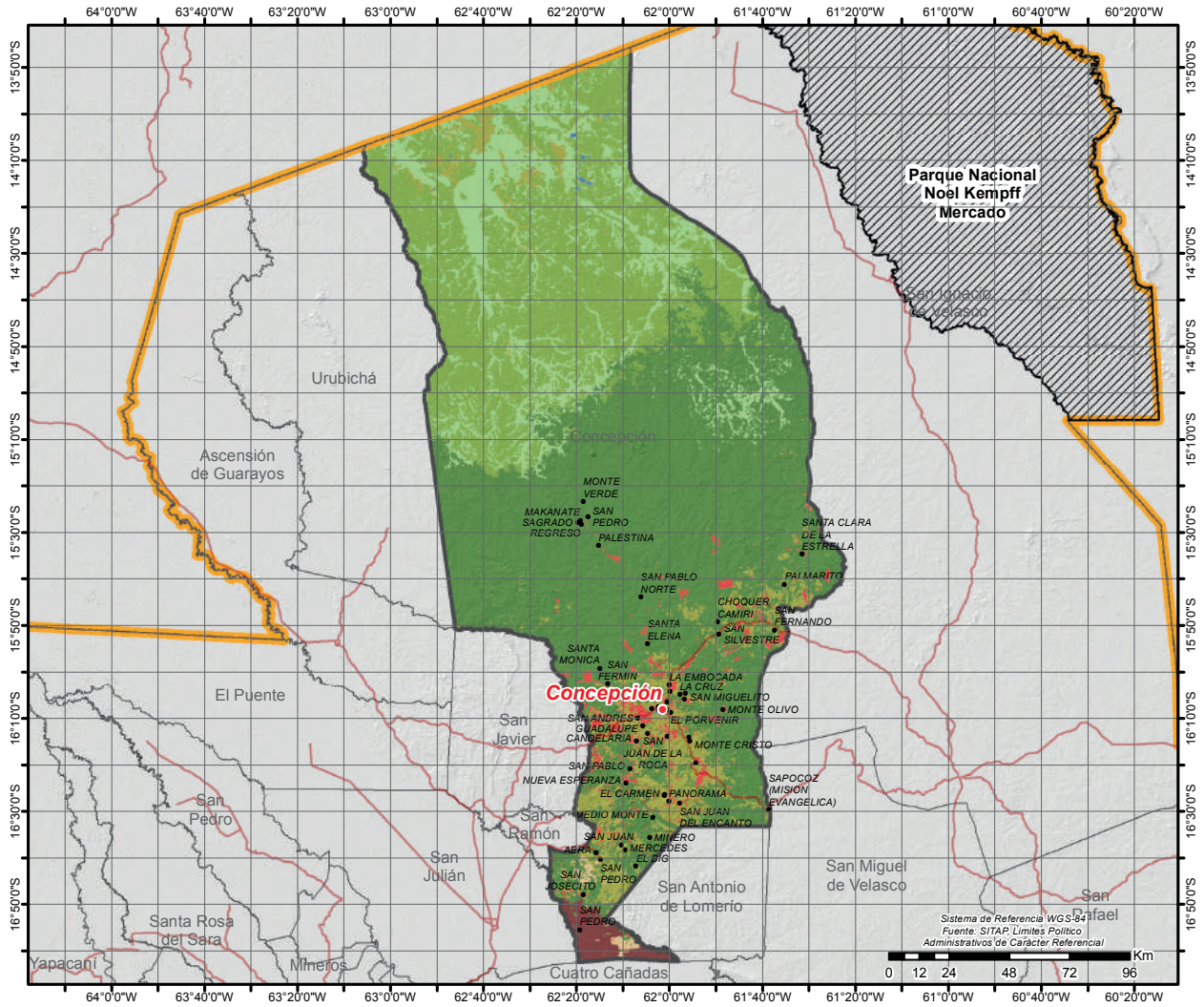

MUNICIPIO DE SAN JAVIER

DATOS GENERALES Y DEMOGRÁFICOS

IDIOMAS QUE SE HABLA ¹	POBLACIÓN ²			DATOS CLIMÁTICOS		
	2001	2012	Tasa	Max.	Min.	Prom.
Castellano	11.927	11.316	20%	Altura(m.s.n.m.) ⁶	864	228 459
Quechua	190	13.620		Temperatura(°C) ⁷	24	22 23
Bésiro	56		Media	Precipitación(m.m.) ⁸	121	102 110
Otros idiomas nacionales	199		1			
Otros idiomas extranjeros	29		47			
Sin definir	527					
No se aplica (NSA)	692					
Total	13.620					

DATOS ECONÓMICOS Y ESTRUCTURA EMPRESARIAL

TIPO SOCIETARIO, EMPRESAS REGISTRADAS A 2022 ¹⁴	TIPO SOCIETARIO, EMPRESAS ACTIVAS 2022 ¹⁴	TAMAÑO DE EMPRESAS ACTIVAS 2022 ¹⁴	NÚMERO DE PRESTATARIOS ÚNICOS 2022 ⁹
Empresa Unipersonal	33	11	5
Sociedad De Responsabilidad Limitada	3	3	2
TOTAL	36	0	7
	TOTAL	14	14

TAMAÑO DE CRÉDITOS (MILLONES DE DÓLARES) ⁹							CRÉDITO FINANCIERO SEGÚN ACTIVIDAD (MILLONES DE DÓLARES) ⁹						
Detalle	2017	2018	2019	2020	2021	2022	Detalle	2017	2018	2019	2020	2021	2022
Microcredito	30,55	46,16	2,79	2,91	2,41	3,20	AGRICULTURA Y GANADERIA	24,50	50,71	2,22	2,10	1,71	1,93
Pyme	4,99	17,44	0,02	0,00	0,00	0,00	INDUSTRIA MANUFACTURERA	1,50	1,66	0,07	0,09	0,12	0,16
TOTAL	35,54	63,60	2,81	2,91	2,41	3,20	CAZA, SILVICULTURA Y PESCA	0,02	0,01	0,00	0,00	0,00	0,00
							TOTAL	26,02	52,39	2,29	2,19	1,83	2,09

DATOS DE PRODUCCIÓN

PRINCIPALES CULTIVOS 2022 ¹⁰			PRODUCCIÓN AGRÍCOLA 2022 ¹⁰			PRODUCCIÓN PECUARIA 2022 ¹⁰			
Cultivo	Producción (Tm)	Superficie (ha)	Grupo	Producción (Tm)	Superficie (ha)	Grupo	Nº de Cabezas	Peso Pie (kg)	Peso Gancho (kg)
Maiz en grano	1.291	485	Cereales	2.098	834	Bovinos	24.128	11.026.496	8.444.800
Papaya	921	85	Frutales	1.526	187	Avícolas	1.549	4.957	4.260
Arroz con cáscara	807	344	Tuberculos	508	99	Ovinos	504	17.690	15.775
Yuca	508	99	Industriales	329	28	Porcino	17	0	0
Plátano(Postre)	487	87	Hortalizas	19	21	Caprinos	3	38	23
Caña de Azúcar	326	20							
Sandía	59	4							

VOCACIONES y POTENCIALIDADES AGROPRODUCTIVAS, PISCICOLA y AGROFORESTAL

Vocación ¹¹	Sup. ha	%	potencial ¹²
Forestal maderable	172.731 ha	51,08%	1. Fécula de yuca (mandioca) 2. Producción de leche sin tratar 3. Cría de ganado vacuno 4. Artesanía de madera 5. Elaboración de pan 6. Turismo 7. Apicultura
Cultivos agrícolas	89.421 ha	26,44%	
Ganadería	73.959 ha	21,87%	
Forestal maderable y no maderable limitado	1.599 ha	0,47%	
Agroindustrial y exportación	383 ha	0,11%	
Zona urbana	34 ha	0,01%	
Piscícola y captación de agua	24 ha	0,01%	
TOTAL	338.151 ha *	100%	

Cobertura Vegetal ¹³	Sup. ha	%	Uso Actual ¹³	Sup. ha	%
Bosque Denso	179.428 ha	53,42%	Extractivo Forestal	179.428 ha	53,42%
Agricultura	81.860 ha	24,37%	Prod. Agrícola	81.860 ha	24,37%
Matorral	71.842 ha	21,39%	Prod. Ganadero	74.506 ha	22,18%
Herbazal	2.665 ha	0,79%	Urbano	40 ha	0,01%
Estructura Urbana	40 ha	0,01%	Prod. Piscícola	24 ha	0,01%
Cuerpos de Agua	24 ha	0,01%	TOTAL	335.858 ha **	100%
TOTAL	335.858 ha **	100%			

POTENCIAL PRODUCTIVO MUNICIPIO DE SAN JAVIER

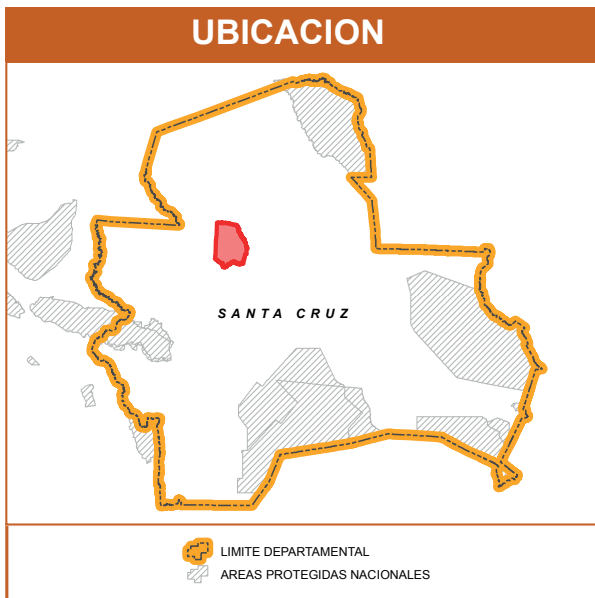
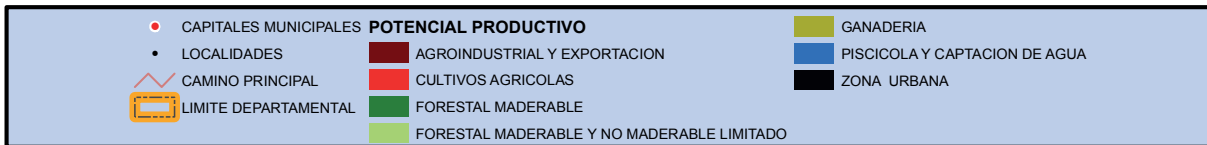
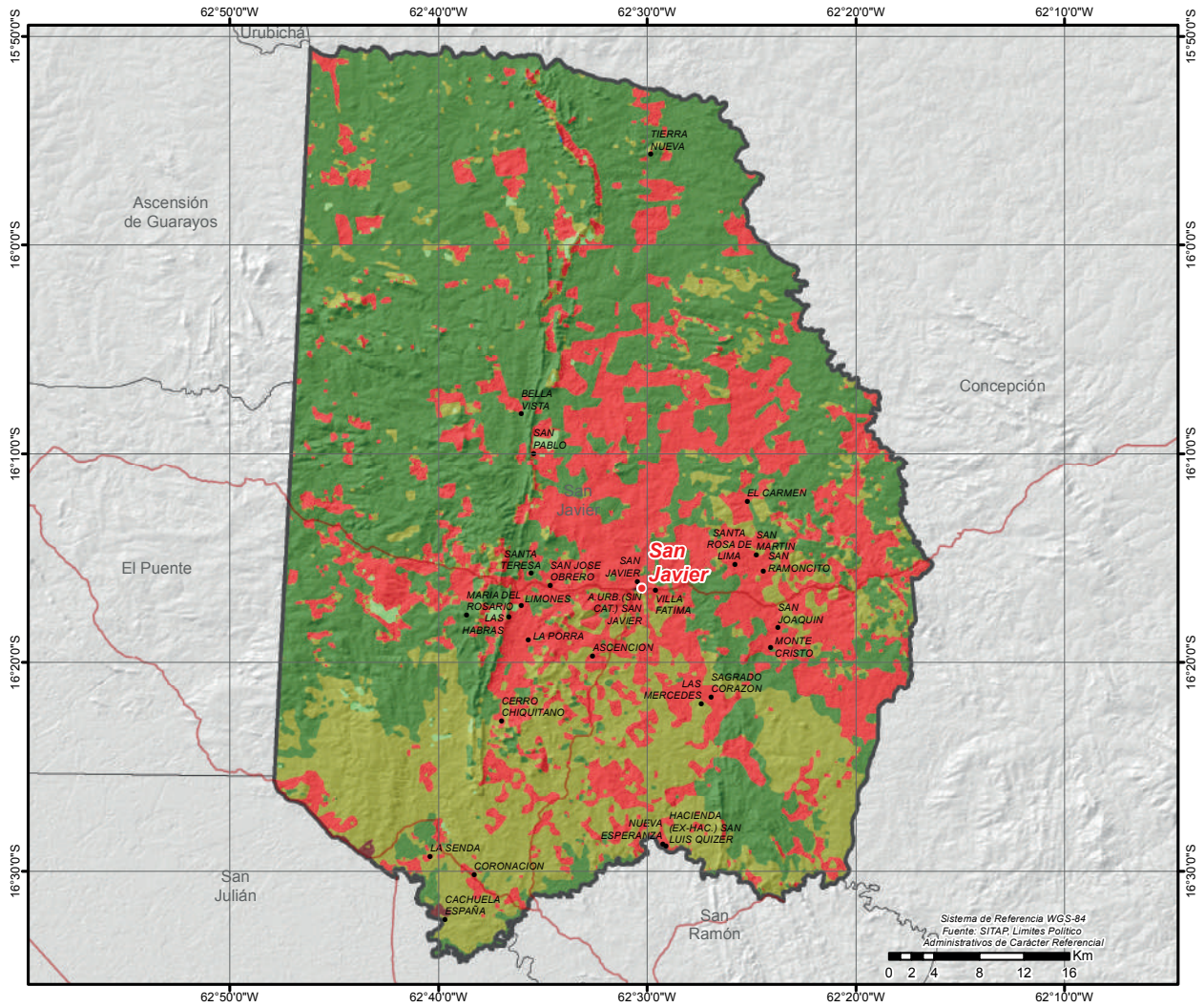

MUNICIPIO DE SAN RAMÓN

DATOS GENERALES Y DEMOGRÁFICOS

IDIOMAS QUE SE HABLA ¹	POBLACIÓN ²			DATOS CLIMÁTICOS		
	2001	2012	Tasa	Max.	Min.	Prom.
Castellano	6.395	7.490	32%	573	231	335
Quechua	403			24	23	24
Aymara	70			105	100	102
Otros idiomas nacionales	55					
Otros idiomas extranjeros	145					
Sin definir	96					
No se aplica (NSA)	326					
Total	7.490					

DATOS ECONÓMICOS Y ESTRUCTURA EMPRESARIAL

TIPO SOCIETARIO, EMPRESAS REGISTRADAS A 2022 ¹⁴	TIPO SOCIETARIO, EMPRESAS ACTIVAS 2022 ¹⁴	TAMAÑO DE EMPRESAS ACTIVAS 2022 ¹⁴	NÚMERO DE PRESTATARIOS ÚNICOS 2022 ⁹
Empresa Unipersonal	51	Mediana Empresa	1
Sociedad De Responsabilidad Limitada	14	Micro Empresa	7
TOTAL	65	Pequeña Empresa	2
	TOTAL	Sin Asignacion	26
		TOTAL	36

TAMAÑO DE CRÉDITOS (MILLONES DE DÓLARES) ⁹							CRÉDITO FINANCIERO SEGÚN ACTIVIDAD (MILLONES DE DÓLARES) ⁹						
Detalle	2017	2018	2019	2020	2021	2022	Detalle	2017	2018	2019	2020	2021	2022
Microcredito	1,58	1,19	0,69	0,66	1,98	2,21	AGRICULTURA Y GANADERIA	1,07	0,77	0,45	0,35	1,66	1,73
Pyme	0,01	0,00	0,00	0,00	0,17	0,14	INDUSTRIA MANUFACTURERA	0,07	0,05	0,03	0,03	0,04	0,03
TOTAL	1,59	1,20	0,69	0,66	2,14	2,35	TOTAL	1,14	0,82	0,48	0,38	1,70	1,76

DATOS DE PRODUCCIÓN

PRINCIPALES CULTIVOS 2022 ¹⁰			PRODUCCIÓN AGRÍCOLA 2022 ¹⁰			PRODUCCIÓN PECUARIA 2022 ¹⁰			
Cultivo	Producción (Tm)	Superficie (ha)	Grupo	Producción (Tm)	Superficie (ha)	Grupo	N° de Cabezas	Peso Pie (kg)	Peso Gancho (kg)
Caña de Azúcar	1.085	26	Industriales	1.277	128	Avícolas	47.150	150.880	129.663
Maiz en grano	391	104	Cereales	579	242	Bovinos	3.004	1.372.828	1.051.400
Yuca	307	42	Tuberculos	334	47	Ovinos	418	14.672	13.083
Arroz con cáscara	178	112	Frutales	169	20	Porcino	253	0	0
Soya	178	85	Hortalizas	108	18				
Papaya	106	11							
Tomate	96	6							

VOCACIONES y POTENCIALIDADES AGROPRODUCTIVAS, PISCICOLA y AGROFORESTAL

Vocación ¹¹	Sup. ha	%	potencial ¹²		
Forestal maderable	18.080 ha	36,72%	1. Cría de ganado vacuno 2. Producción de leche sin tratar 3. Turismo 4. Oro 5. Apicultura		
Ganadería	17.337 ha	35,21%			
Agroindustrial y exportación	7.935 ha	16,12%			
Cultivos agrícolas	5.626 ha	11,43%			
Ganadería limitado	133 ha	0,27%			
Zona urbana	120 ha	0,24%			
TOTAL	49.231 ha *	100%			
Cobertura Vegetal ¹³	Sup. ha	%	Uso Actual ¹³	Sup. ha	%
Bosque Denso	21.159 ha	43,28%	Extractivo Forestal	20.971 ha	42,89%
Matorral	15.382 ha	31,46%	Prod. Ganadero	15.570 ha	31,84%
Agricultura	12.236 ha	25,03%	Prod. Agrícola	12.236 ha	25,03%
Estructura Urbana	117 ha	0,24%	Urbano	117 ha	0,24%
TOTAL	48.894 ha **	100% TOTAL		48.894 ha **	100%

POTENCIAL PRODUCTIVO MUNICIPIO DE SAN RAMÓN

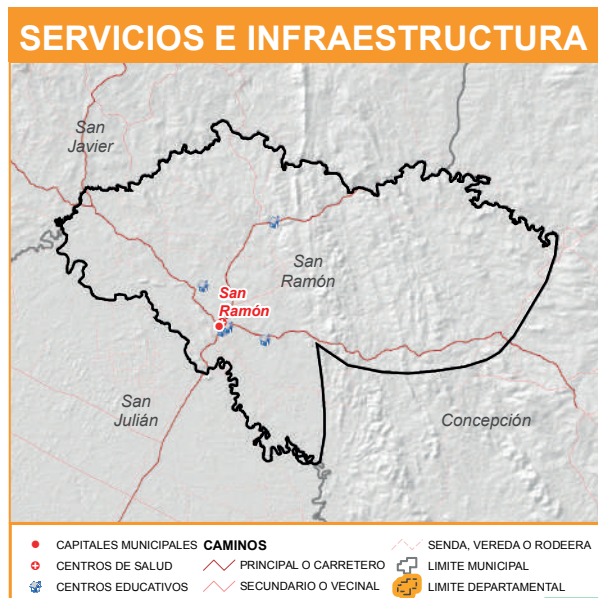
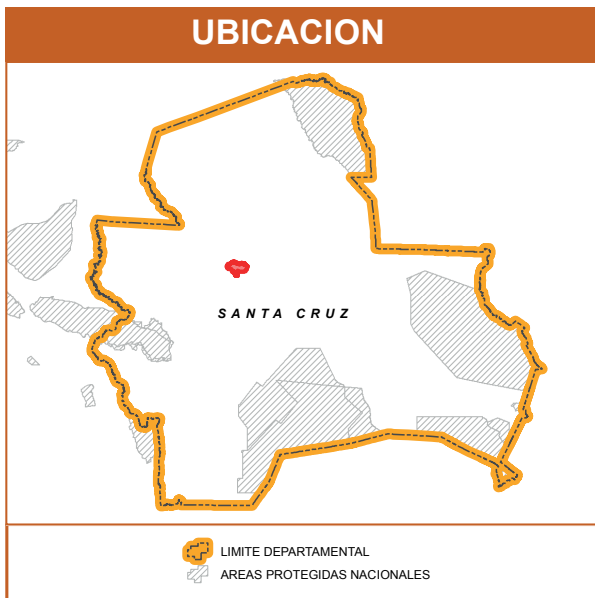
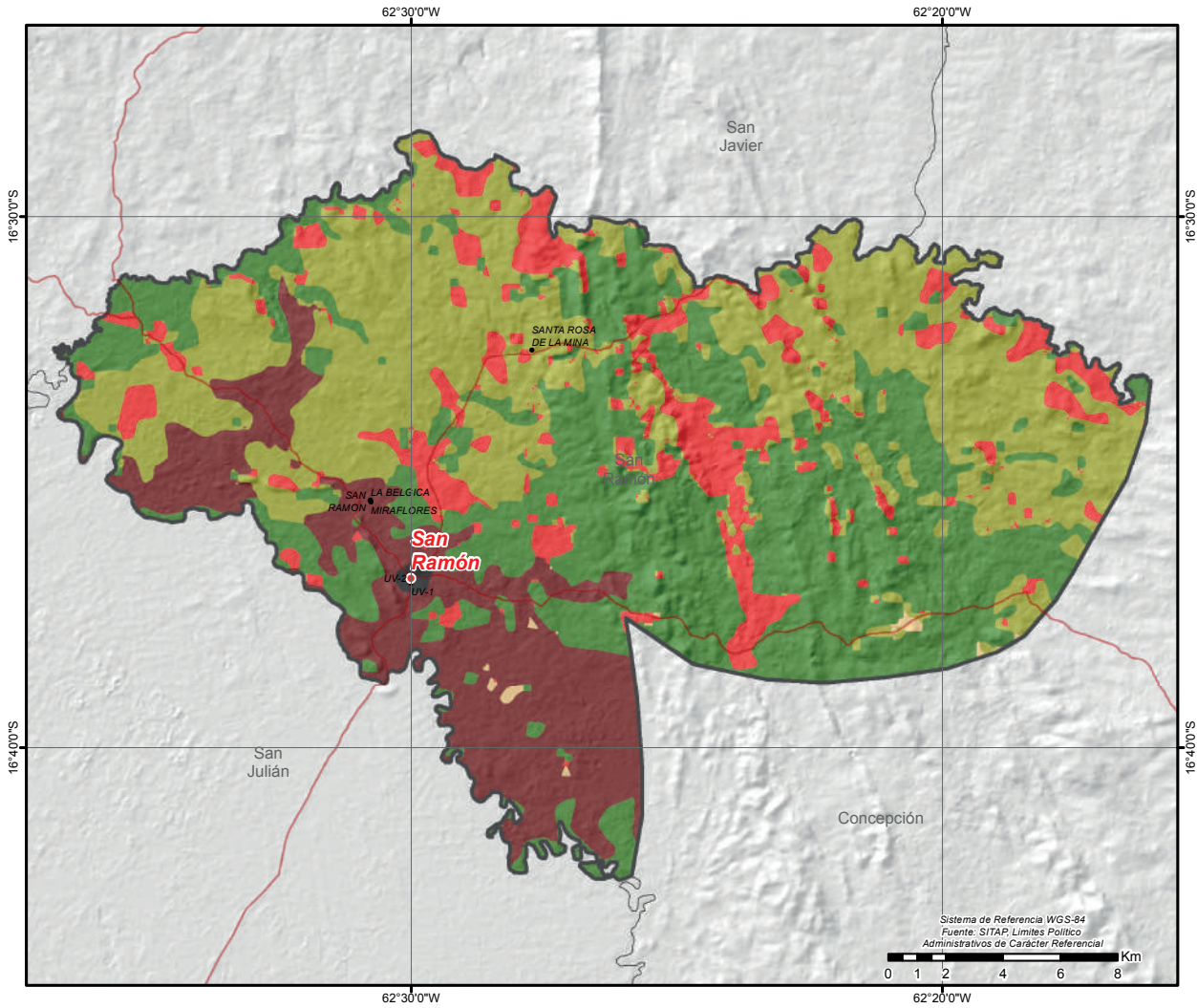

MUNICIPIO DE SAN JULIÁN

DATOS GENERALES Y DEMOGRÁFICOS

IDIOMAS QUE SE HABLA ¹		POBLACIÓN ²			DATOS CLIMÁTICOS			Max.	Min.	Prom.
Castellano	31.098	2001	2012	Tasa	Altura(m.s.n.m.) ⁶ Temperatura(°C) ⁷ Precipitación(m.m.) ⁸	296	200	241		
Quechua	9.559	38.027	47.416	25%						
Guaraní	620	Grado de Vulnerabilidad Alimentaria ³			Alta	156	100	117		
Otros idiomas nacionales	548	Centros de Salud ⁴			26					
Otros idiomas extranjeros	1.732	Unidades Educativas ⁵			86					
Sin definir	1.333									
No se aplica (NSA)	2.526									
Total	47.416									

DATOS ECONÓMICOS Y ESTRUCTURA EMPRESARIAL

TIPO SOCIETARIO, EMPRESAS REGISTRADAS A 2022 ¹⁴	TIPO SOCIETARIO, EMPRESAS ACTIVAS 2022 ¹⁴	TAMAÑO DE EMPRESAS ACTIVAS 2022 ¹⁴	NÚMERO DE PRESTATARIOS ÚNICOS 2022 ⁹
Empresa Unipersonal	253	Empresa Unipersonal	73
Sociedad De Responsabilidad Limitada	50	Sociedad De Responsabilidad Limitada	27
Sociedad Anonima	3	Sociedad Anonima	2
TOTAL	306	Otros	0
		TOTAL	102

TAMAÑO DE CRÉDITOS (MILLONES DE DÓLARES) ⁹							CRÉDITO FINANCIERO SEGÚN ACTIVIDAD (MILLONES DE DÓLARES) ⁹						
Detalle	2017	2018	2019	2020	2021	2022	Detalle	2017	2018	2019	2020	2021	2022
Microcredito	44,12	51,13	58,20	58,49	58,51	68,64	AGRICULTURA Y GANADERIA	36,22	43,65	50,43	49,21	46,49	54,86
Pyme	5,63	5,93	8,26	7,58	5,92	6,91	INDUSTRIA MANUFACTURERA	1,79	1,95	2,11	2,21	2,56	2,95
TOTAL	49,74	57,06	66,46	66,06	64,43	75,55	CAZA, SILVICULTURA Y PESCA	0,01	0,02	0,01	0,03	0,04	0,14
							TOTAL	38,02	45,62	52,55	51,45	49,10	57,95

DATOS DE PRODUCCIÓN

PRINCIPALES CULTIVOS 2022 ¹⁰			PRODUCCIÓN AGRÍCOLA 2022 ¹⁰			PRODUCCIÓN PECUARIA 2022 ¹⁰			
Cultivo	Producción (Tm)	Superficie (ha)	Grupo	Producción (Tm)	Superficie (ha)	Grupo	N° de Cabezas	Peso Pie (kg)	Peso Gancho (kg)
Soya	1.078.618	466.887	Industriales	1.242.124	589.719	Bovinos	156.415	71.481.655	54.745.250
Girasol	156.902	118.810	Cereales	240.601	118.282	Porcino	29.929	0	0
Maiz en grano	127.932	35.115	Hortalizas	32.626	24.193	Ovinos	14.251	500.210	446.056
Sorgo en grano	89.635	69.280	Tuberculos	9.812	1.233	Avícolas	1.673	5.354	4.601
Frejol/poroto	32.362	24.160	Frutales	1.710	225	Caprinos	283	3.538	2.123
Trigo	15.790	10.389	Forrajes	709	1.849	Llamas	7	539	291
Yuca	8.889	1.088							

VOCACIONES y POTENCIALIDADES AGROPRODUCTIVAS, PISCICOLA y AGROFORESTAL

Vocación ¹¹	Sup. ha	%	potencial ¹²		
Agroindustrial y exportación	375.852 ha	65,64%	1. Maíz 2. Arroz con cascara 3. Cría de ganado vacuno 4. Sésamo (ajonjolí) 5. Soya (soja) 6. Turismo		
Forestal maderable	83.068 ha	14,51%			
Ganadería	60.103 ha	10,50%			
Forestal maderable y no maderable limitado	35.644 ha	6,22%			
Cultivos agrícolas	9.853 ha	1,72%			
Piscícola y captación de agua	5.318 ha	0,93%			
Ganadería limitado	2.407 ha	0,42%			
Turístico escénico	324 ha	0,06%			
Zona urbana	46 ha	0,01%			
TOTAL	572.615 ha *	100%			
Cobertura Vegetal ¹³	Sup. ha	%	Uso Actual ¹³	Sup. ha	%
Agricultura	365.436 ha	64,25%	Prod. Agrícola	365.436 ha	64,25%
Bosque Denso	141.003 ha	24,79%	Extractivo Forestal	138.262 ha	24,31%
Herbazal	46.695 ha	8,21%	Prod. Ganadero	59.593 ha	10,48%
Matorral	10.156 ha	1,79%	Prod. Piscícola	5.089 ha	0,89%
Cuerpos de Agua	5.089 ha	0,89%	Recreativo	304 ha	0,05%
Depositos de Arena	304 ha	0,05%	Urbano	51 ha	0,01%
Estructura Urbana	51 ha	0,01%	TOTAL	568.734 ha **	100%
TOTAL	568.734 ha **	100%			

POTENCIAL PRODUCTIVO MUNICIPIO DE SAN JULIÁN

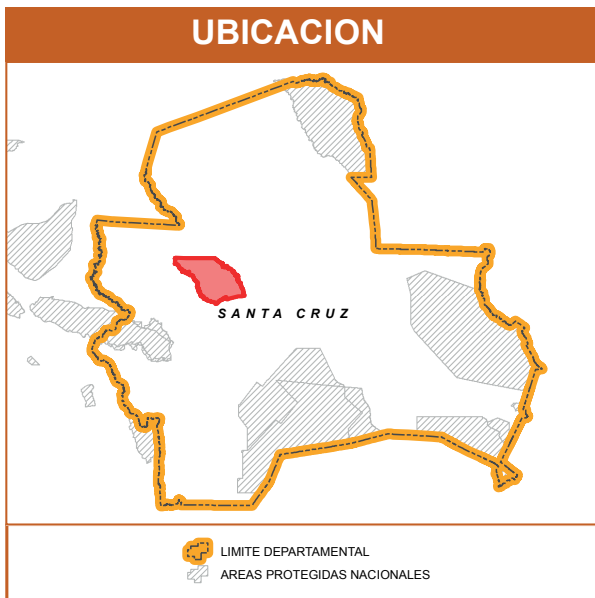
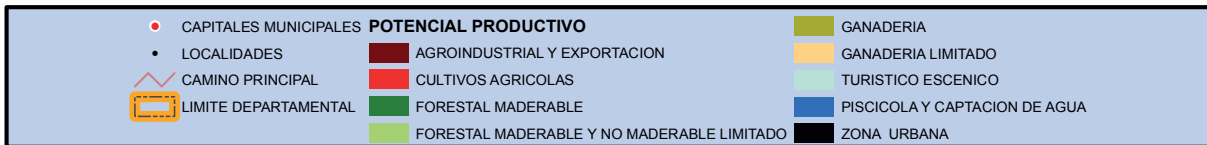
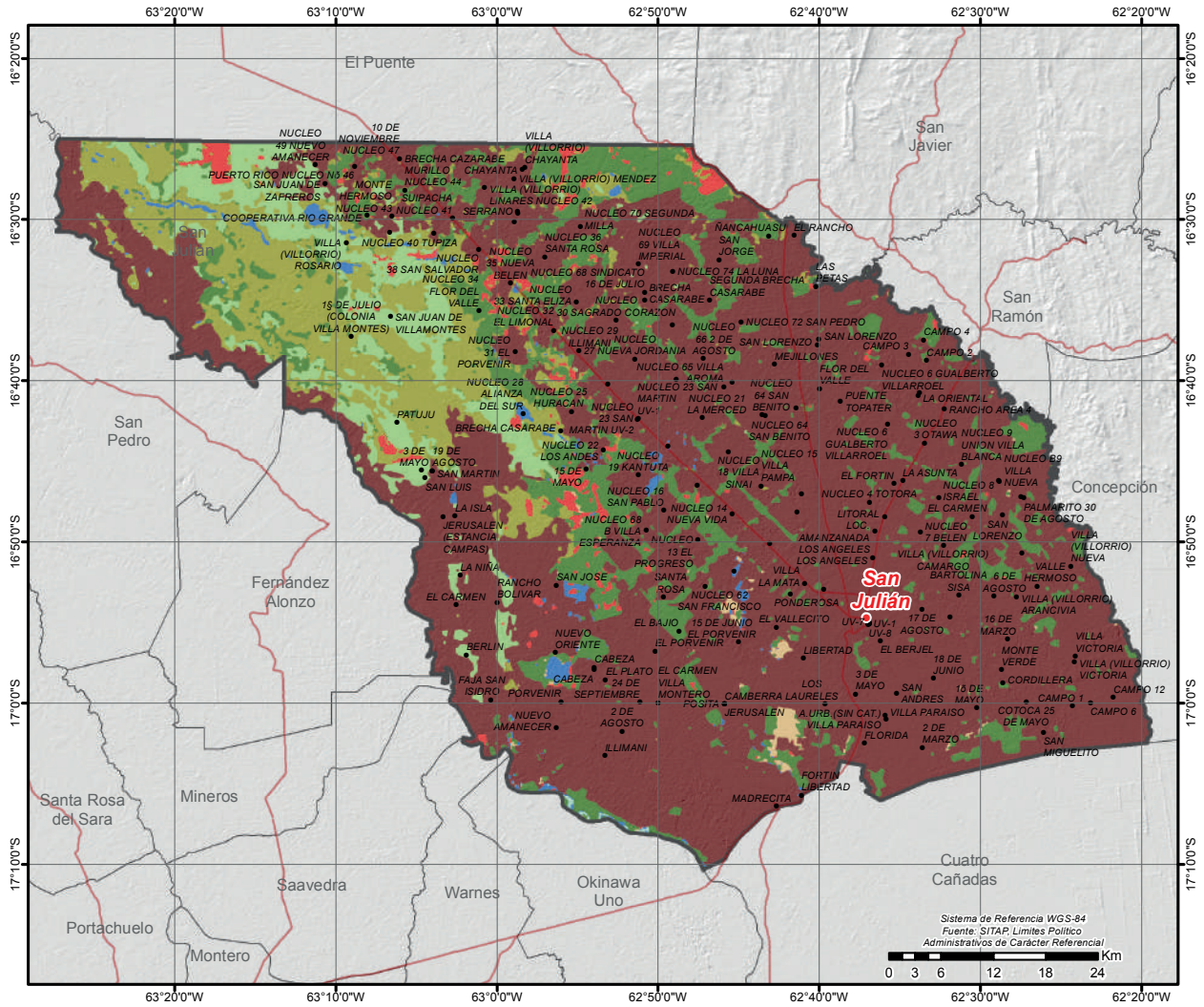

MUNICIPIO DE SAN ANTONIO DE LOMERIO

DATOS GENERALES Y DEMOGRÁFICOS

IDIOMAS QUE SE HABLA ¹	POBLACIÓN ²			DATOS CLIMÁTICOS			Max.	Min.	Prom.
	2001	2012	Tasa	Altura(m.s.n.m.) ⁶	Temperatura(°C) ⁷	Precipitación(m.m.) ⁸			
Castellano	4.261	6.293	3%		24	98	237	22	383
Bésiro	1.660	6.481							
Quechua	18								
Otros idiomas nacionales	20								
Otros idiomas extranjeros	5								
Sin definir	157								
No se aplica (NSA)	360								
Total	6.481								

DATOS ECONÓMICOS Y ESTRUCTURA EMPRESARIAL

TIPO SOCIETARIO, EMPRESAS REGISTRADAS A 2022 ¹⁴	TIPO SOCIETARIO, EMPRESAS ACTIVAS 2022 ¹⁴	TAMAÑO DE EMPRESAS ACTIVAS 2022 ¹⁴	NÚMERO DE PRESTATARIOS ÚNICOS 2022 ⁹
Empresa Unipersonal	7 Empresa Unipersonal	4 Sin Asignacion	6 Microcredito
Sociedad De Responsabilidad Limitada	2 Sociedad De Responsabilidad Limitada	2 TOTAL	6 TOTAL
TOTAL	9 Otros	0	
	TOTAL	6	

TAMAÑO DE CRÉDITOS (MILLONES DE DÓLARES) ⁹							CRÉDITO FINANCIERO SEGÚN ACTIVIDAD (MILLONES DE DÓLARES) ⁹						
Detalle	2017	2018	2019	2020	2021	2022	Detalle	2017	2018	2019	2020	2021	2022
Microcredito	0,00	0,00	0,00	0,00	0,07	0,05	AGRICULTURA Y GANADERIA	0,00	0,00	0,00	0,00	0,01	0,01
TOTAL	0,00	0,00	0,00	0,00	0,07	0,05	INDUSTRIA MANUFACTURERA	0,00	0,00	0,00	0,00	0,01	0,00
							TOTAL	0,00	0,00	0,00	0,00	0,02	0,01

DATOS DE PRODUCCIÓN

PRINCIPALES CULTIVOS 2022 ¹⁰			PRODUCCIÓN AGRÍCOLA 2022 ¹⁰			PRODUCCIÓN PECUARIA 2022 ¹⁰			
Cultivo	Producción (Tm)	Superficie (ha)	Grupo	Producción (Tm)	Superficie (ha)	Grupo	N° de Cabezas	Peso Pie (kg)	Peso Gancho (kg)
Caña de Azúcar	6.171	162	Industriales	6.179	182	Bovinos	42.301	19.331.557	14.805.350
Plátano(Postre)	2.918	366	Frutales	2.982	384	Avícolas	3.717	11.894	10.222
Yuca	1.748	249	Cereales	2.083	1.139	Ovinos	290	10.179	9.077
Maiz en grano	1.542	809	Tuberculos	1.800	260	Porcino	244	0	0
Arroz con cáscara	541	330	Hortalizas	66	32	Caprinos	9	113	68
Camote	52	12							
Zapallo	31	5							

VOCACIONES y POTENCIALIDADES AGROPRODUCTIVAS, PISCICOLA y AGROFORESTAL

Vocación ¹¹	Sup. ha	%	potencial ¹²		
Forestal maderable	104.022 ha	41,55%	1. Apicultura 2. Fabricación de productos de madera 3. Melazas de caña, extracción del refinado del azúcar 4. Cría de ganado vacuno 5. Turismo 6. Artículos de cestería obtenidos con materiales para entretejer 7. Producción de leche sin tratar		
Ganadería	97.121 ha	38,80%			
Pastoreo y ramoneo	30.497 ha	12,18%			
Ganadería limitado	16.382 ha	6,54%			
Cultivos agrícolas	2.125 ha	0,85%			
Agroindustrial y exportación	160 ha	0,06%			
Silvopastoril	20 ha	0,01%			
TOTAL	250.327 ha *	100%			
Cobertura Vegetal ¹³	Sup. ha	%	Uso Actual ¹³	Sup. ha	%
Bosque Denso	133.788 ha	53,84%	Extractivo Forestal	113.706 ha	45,76%
Matorral	85.150 ha	34,27%	Prod. Ganadero	105.232 ha	42,35%
Bosque Ralo	26.842 ha	10,80%	Prod. Agropecuario	26.842 ha	10,80%
Agricultura	2.723 ha	1,10%	Prod. Agricola	2.723 ha	1,10%
TOTAL	248.502 ha **	100% TOTAL		248.502 ha **	100%

MUNICIPIO DE CUATRO CANADAS

DATOS GENERALES Y DEMOGRÁFICOS

IDIOMAS QUE SE HABLA ¹		POBLACIÓN ²			DATOS CLIMÁTICOS			Max.	Min.	Prom.
Castellano	11.975	2001	2012	Tasa	Altura(m.s.n.m.) ⁶ Temperatura(°C) ⁷ Precipitación(m.m.) ⁸	339	221	265		
Quechua	3.171	17.574	22.845	30%						
Aymara	108	Grado de Vulnerabilidad Alimentaria ³			Media	8	114	94	102	
Otros idiomas nacionales	297	Centros de Salud ⁴			8					
Otros idiomas extranjeros	5.779	Unidades Educativas ⁵			30					
Sin definir	347									
No se aplica (NSA)	1.168									
Total	22.845									

DATOS ECONÓMICOS Y ESTRUCTURA EMPRESARIAL

TIPO SOCIETARIO, EMPRESAS REGISTRADAS A 2022 ¹⁴	TIPO SOCIETARIO, EMPRESAS ACTIVAS 2022 ¹⁴	TAMAÑO DE EMPRESAS ACTIVAS 2022 ¹⁴	NÚMERO DE PRESTATARIOS ÚNICOS 2022 ⁹
Empresa Unipersonal 135	Empresa Unipersonal 57	Mediana Empresa 11	Microcredito 1.583
Sociedad De Responsabilidad Limitada 35	Sociedad De Responsabilidad Limitada 28	Micro Empresa 36	Pyme 33
Sociedad Anonima 2	Sociedad Anonima 1	Pequeña Empresa 10	TOTAL 1.616
TOTAL 172	Otros 0	Sin Asignacion 29	
	TOTAL 86	TOTAL 86	

TAMAÑO DE CRÉDITOS (MILLONES DE DÓLARES) ⁹							CRÉDITO FINANCIERO SEGÚN ACTIVIDAD (MILLONES DE DÓLARES) ⁹						
Detalle	2017	2018	2019	2020	2021	2022	Detalle	2017	2018	2019	2020	2021	2022
Microcredito	8,86	19,50	24,51	19,29	16,12	15,61	AGRICULTURA Y GANADERIA	6,82	17,07	21,60	16,21	12,48	12,72
Pyme	0,90	1,98	1,87	1,76	1,62	2,90	INDUSTRIA MANUFACTURERA	0,24	0,44	0,44	0,40	0,46	0,63
TOTAL	9,76	21,48	26,37	21,05	17,75	18,51	CAZA, SILVICULTURA Y PESCA	0,00	0,00	0,01	0,01	0,02	0,04
							TOTAL	7,07	17,51	22,05	16,63	12,96	13,39

DATOS DE PRODUCCIÓN

PRINCIPALES CULTIVOS 2022 ¹⁰			PRODUCCIÓN AGRÍCOLA 2022 ¹⁰			PRODUCCIÓN PECUARIA 2022 ¹⁰			
Cultivo	Producción (Tm)	Superficie (ha)	Grupo	Producción (Tm)	Superficie (ha)	Grupo	N° de Cabezas	Peso Pie (kg)	Peso Gancho (kg)
Soya	481.642	201.119	Industriales	503.402	217.608	Avícolas	3.945.781	12.626.499	10.850.898
Sorgo en grano	125.569	96.376	Cereales	254.115	152.762	Bovinos	161.176	73.657.432	56.411.600
Trigo	69.018	40.804	Forrajes	5.003	7.200	Porcino	32.624	0	0
Maiz en grano	59.205	15.417	Hortalizas	611	219	Ovinos	4.943	173.499	154.716
Girasol	21.677	16.402	Frutales	99	36	Caprinos	191	2.388	1.433
Arroz con cáscara	5.003	7.200	Tuberculos	6	2	Llamas	25	1.925	1.040
	323	164							

VOCACIONES y POTENCIALIDADES AGROPRODUCTIVAS, PISCICOLA y AGROFORESTAL

Vocación ¹¹	Sup. ha	%	potencial ¹²
Agroindustrial y exportación	349.880 ha	77,99%	1. Soya (soja) 2. Sésamo (ajonjolí) 3. Arroz con cascara 4. Turismo 5. Producción agrícola 6. Cría de ganado vacuno
Ganadería limitado	65.302 ha	14,56%	
Forestal maderable	18.849 ha	4,20%	
Pastoreo y ramoneo	5.664 ha	1,26%	
Ganadería	3.528 ha	0,79%	
Piscícola y captación de agua	2.858 ha	0,64%	
Turístico escénico	1.687 ha	0,38%	
Cultivos agrícolas	746 ha	0,17%	
Silvopastoril	62 ha	0,01%	
Zona urbana	51 ha	0,01%	
TOTAL	448.627 ha *	100%	

Cobertura Vegetal ¹³	Sup. ha	%	Uso Actual ¹³	Sup. ha	%
Agricultura	339.325 ha	76,15%	Prod. Agrícola	339.325 ha	76,15%
Bosque Denso	93.219 ha	20,92%	Prod. Ganadero	70.986 ha	15,93%
Bosque Ralo	5.327 ha	1,20%	Extractivo Forestal	25.686 ha	5,76%
Cuerpos de Agua	2.733 ha	0,61%	Prod. Agropecuario	5.327 ha	1,20%
Matorral	1.774 ha	0,40%	Prod. Piscícola	2.733 ha	0,61%
Herbazal	1.678 ha	0,38%	Recreativo	1.473 ha	0,33%
Depositos de Arena	1.473 ha	0,33%	Urbano	59 ha	0,01%
Estructura Urbana	59 ha	0,01%	TOTAL	445.588 ha **	100%
TOTAL	445.588 ha **	100%			

POTENCIAL PRODUCTIVO MUNICIPIO DE CUATRO CAÑADAS

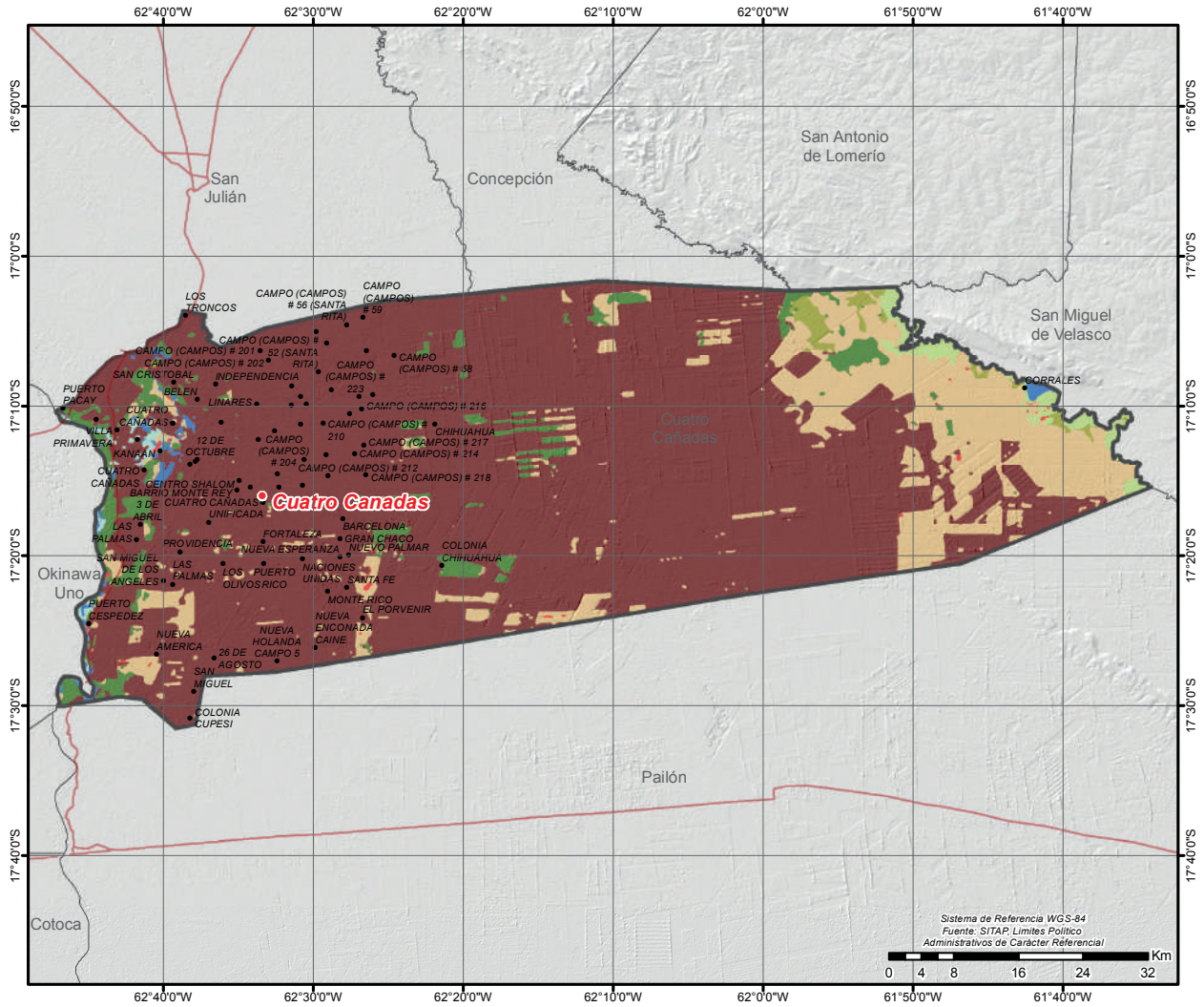

MUNICIPIO DE SAN MATÍAS

DATOS GENERALES Y DEMOGRÁFICOS

IDIOMAS QUE SE HABLA ¹	POBLACIÓN ²			DATOS CLIMÁTICOS			Max.	Min.	Prom.
	2001	2012	Tasa	Altura(m.s.n.m.) ⁶	Temperatura(°C) ⁷	Precipitación(m.m.) ⁸			
Castellano	12.585	13.073	11%		26	109	1.224	69	186
Aymara	96	14.470			20	86			25
Quechua	90								
Otros idiomas nacionales	63								
Otros idiomas extranjeros	355								
Sin definir	608								
No se aplica (NSA)	673								
Total	14.470								

DATOS ECONÓMICOS Y ESTRUCTURA EMPRESARIAL

TIPO SOCIETARIO, EMPRESAS REGISTRADAS A 2022 ¹⁴	TIPO SOCIETARIO, EMPRESAS ACTIVAS 2022 ¹⁴	TAMAÑO DE EMPRESAS ACTIVAS 2022 ¹⁴	NÚMERO DE PRESTATARIOS ÚNICOS 2022 ⁹
Empresa Unipersonal	61	16	9
Sociedad De Responsabilidad Limitada	9	1	8
Sociedad Anonima	1	0	17
TOTAL	71	17	0

TAMAÑO DE CRÉDITOS (MILLONES DE DÓLARES) ⁹							CRÉDITO FINANCIERO SEGÚN ACTIVIDAD (MILLONES DE DÓLARES) ⁹						
Detalle	2017	2018	2019	2020	2021	2022	Detalle	2017	2018	2019	2020	2021	2022
TOTAL	0,00	0,00	0,00	0,00	0,00	0,00	TOTAL	0,00	0,00	0,00	0,00	0,00	0,00

DATOS DE PRODUCCIÓN

PRINCIPALES CULTIVOS 2022 ¹⁰			PRODUCCIÓN AGRÍCOLA 2022 ¹⁰			PRODUCCIÓN PECUARIA 2022 ¹⁰			
Cultivo	Producción (Tm)	Superficie (ha)	Grupo	Producción (Tm)	Superficie (ha)	Grupo	Nº de Cabezas	Peso Pie (kg)	Peso Gancho (kg)
Yuca	4.688	642	Tuberculos	4.991	698	Bovinos	24.781	11.324.917	8.673.350
Caña de Azúcar	2.911	84	Industriales	2.912	88	Avícolas	22.396	71.667	61.589
Maiz en grano	1.592	570	Frutales	1.765	257	Ovinos	372	13.057	11.644
Plátano(Postre)	1.384	189	Cereales	1.720	637	Caprinos	123	1.538	923
Camote	303	56	Hortalizas	332	189	Porcino	76	0	0
Sandía	175	23							
Frejol/poroto	159	153							

VOCACIONES y POTENCIALIDADES AGROPRODUCTIVAS, PISCICOLA y AGROFORESTAL

Vocación ¹¹	Sup. ha	%	potencialx ¹²
Forestal maderable	1.590.105 ha	58,95%	1. Ricino (macororo) 2. Extracción de productos forestales 3. Fabricación de prendas de vestir de cuero 4. Procesamiento de carne 5. Turismo 6. Cría de ganado vacuno
Ganadería	1.013.502 ha	37,57%	
Piscícola y captación de agua	50.302 ha	1,86%	
Cultivos agrícolas	28.048 ha	1,04%	
Pastoreo y ramoneo	15.143 ha	0,56%	
Zona urbana	258 ha	0,01%	
TOTAL	2.697.358 ha *	100%	

Cobertura Vegetal ¹³	Sup. ha	%	Uso Actual ¹³	Sup. ha	%
Bosque Denso	1.650.990 ha	61,69%	Extractivo Forestal	1.650.990 ha	61,69%
Matorral	876.546 ha	32,75%	Prod. Ganadero	935.921 ha	34,97%
Herbazal	59.375 ha	2,22%	Prod. Piscícola	46.464 ha	1,74%
Cuerpos de Agua	46.464 ha	1,74%	Prod. Agrícola	26.388 ha	0,99%
Agricultura	26.388 ha	0,99%	Prod. Agropecuario	16.187 ha	0,60%
Bosque Ralo	16.187 ha	0,60%	Urbano	233 ha	0,01%
Estructura Urbana	233 ha	0,01%	TOTAL	2.676.184 ha **	100%
TOTAL	2.676.184 ha **	100%			

POTENCIAL PRODUCTIVO MUNICIPIO DE SAN MATÍAS

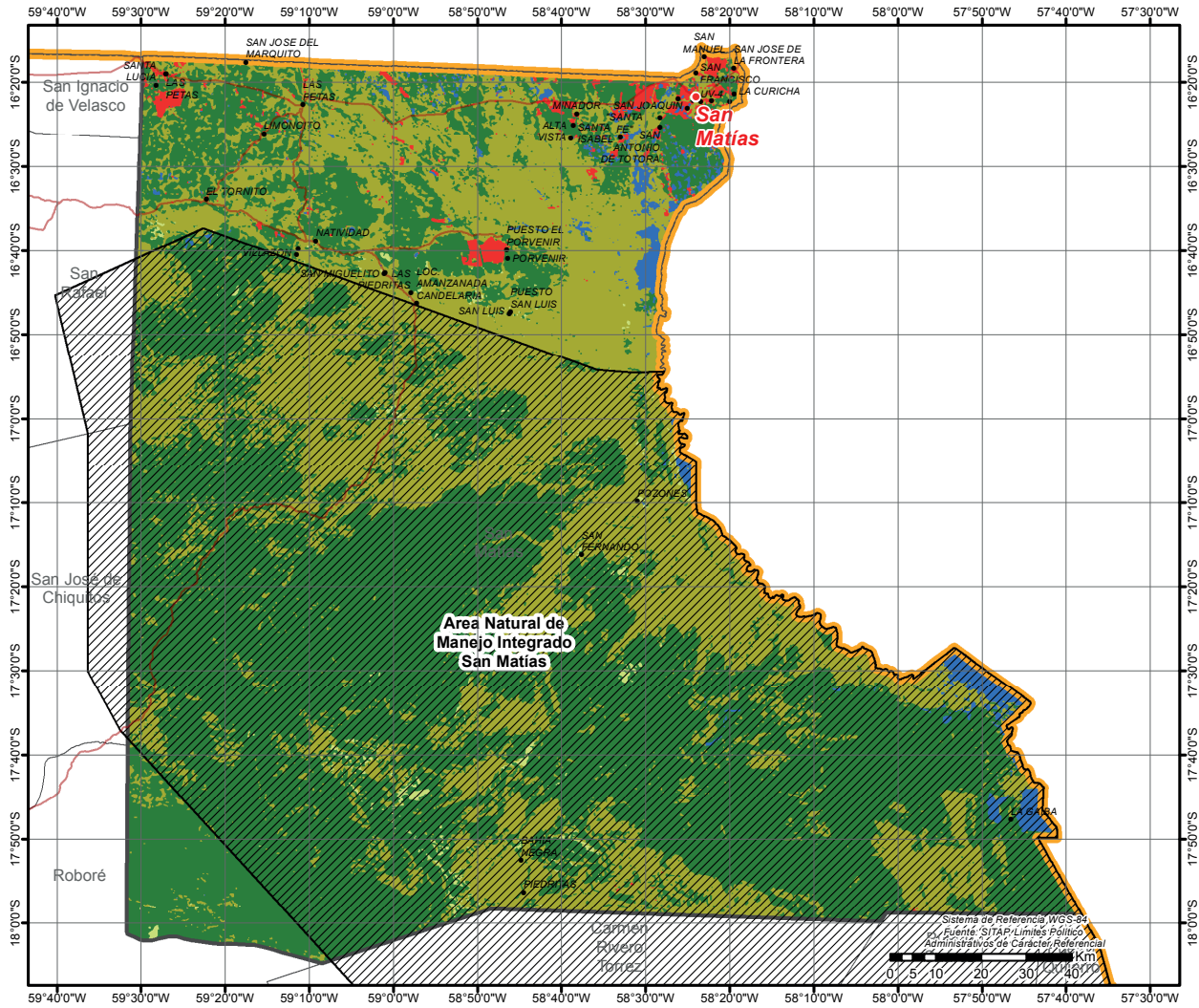

● CAPITALES MUNICIPALES	POTENCIAL PRODUCTIVO	■ SILVOPASTORIL
● LOCALIDADES	■ CULTIVOS AGRICOLAS	■ PISCICOLA Y CAPTACION DE AGUA
— CAMINO PRINCIPAL	■ FORESTAL MADERABLE	■ ZONA URBANA
▨ AREAS PROTEGIDAS NACIONALES	■ GANADERIA	
▨ LIMITE DEPARTAMENTAL	■ PASTOREO Y RAMONEO	

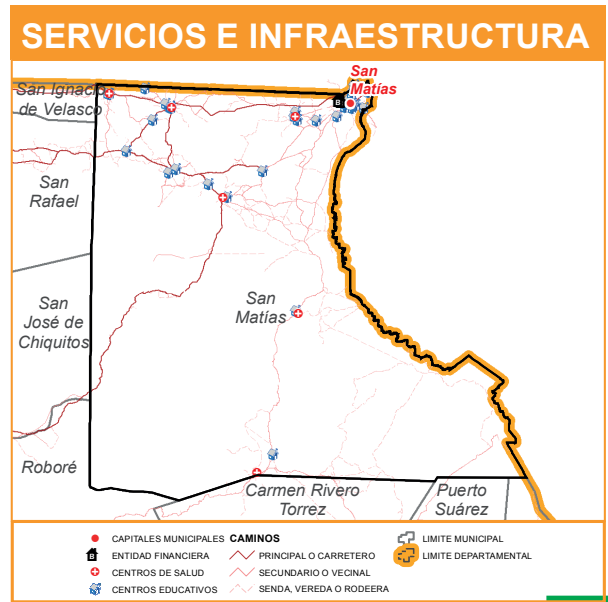
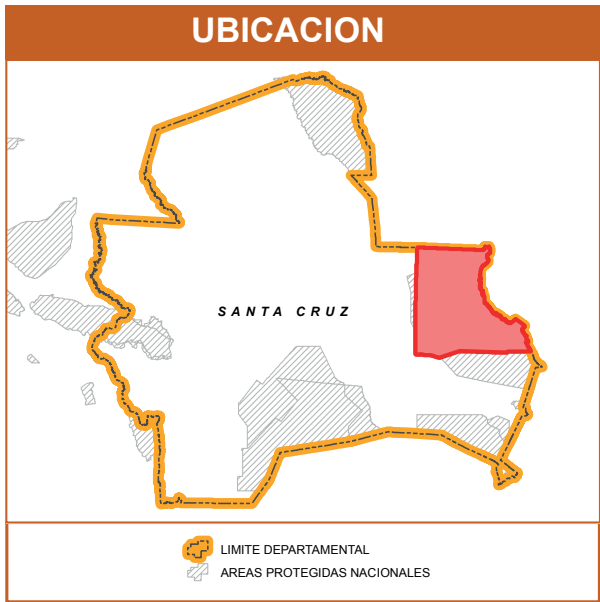

MUNICIPIO DE COMARAPA

DATOS GENERALES Y DEMOGRÁFICOS

IDIOMAS QUE SE HABLA ¹		POBLACIÓN ²			DATOS CLIMÁTICOS			Max.	Min.	Prom.
Castellano	10.111	2001	2012	Tasa	Altura(m.s.n.m.) ⁶ Temperatura(°C) ⁷ Precipitación(m.m.) ⁸	3.318	317	1.811		
Quechua	4.519	14.660	15.919	9%						
Aymara	114	Grado de Vulnerabilidad Alimentaria ³			Baja					
Otros idiomas nacionales	23	Centros de Salud ⁴			8					
Otros idiomas extranjeros	20	Unidades Educativas ⁵			44					
Sin definir	274									
No se aplica (NSA)	858									
Total	15.919									

DATOS ECONÓMICOS Y ESTRUCTURA EMPRESARIAL

TIPO SOCIETARIO, EMPRESAS REGISTRADAS A 2022 ¹⁴	TIPO SOCIETARIO, EMPRESAS ACTIVAS 2022 ¹⁴	TAMAÑO DE EMPRESAS ACTIVAS 2022 ¹⁴	NÚMERO DE PRESTATARIOS ÚNICOS 2022 ⁹
Empresa Unipersonal 97	Empresa Unipersonal 33	Mediana Empresa 1	Microcredito 1.827
Sociedad De Responsabilidad Limitada 12	Sociedad De Responsabilidad Limitada 3	Micro Empresa 23	TOTAL 1.827
TOTAL 109	Otros 0	Pequeña Empresa 3	
	TOTAL 36	Sin Asignacion 9	
		TOTAL 36	

TAMAÑO DE CRÉDITOS (MILLONES DE DÓLARES) ⁹							CRÉDITO FINANCIERO SEGÚN ACTIVIDAD (MILLONES DE DÓLARES) ⁹						
Detalle	2017	2018	2019	2020	2021	2022	Detalle	2017	2018	2019	2020	2021	2022
Microcredito	4,65	9,74	11,73	13,89	14,91	15,97	AGRICULTURA Y GANADERIA	2,92	7,24	9,04	11,05	12,23	13,25
TOTAL	4,65	9,74	11,73	13,89	14,91	15,97	INDUSTRIA MANUFACTURERA	0,08	0,11	0,14	0,14	0,10	0,09
							CAZA, SILVICULTURA Y PESCA	0,00	0,01	0,01	0,01	0,01	0,00
							TOTAL	3,01	7,36	9,19	11,20	12,33	13,34

DATOS DE PRODUCCIÓN

PRINCIPALES CULTIVOS 2022 ¹⁰			PRODUCCIÓN AGRÍCOLA 2022 ¹⁰			PRODUCCIÓN PECUARIA 2022 ¹⁰			
Cultivo	Producción (Tm)	Superficie (ha)	Grupo	Producción (Tm)	Superficie (ha)	Grupo	Nº de Cabezas	Peso Pie (kg)	Peso Gancho (kg)
Papa	13.499	1.218	Hortalizas	13.706	2.680	Avícolas	1.039.528	3.326.490	2.858.702
Maiz en grano	4.800	1.565	Tuberculos	13.527	1.225	Bovinos	60.292	27.553.444	21.102.200
Tomate	4.348	256	Cereales	7.429	3.985	Porcino	3.470	0	0
Durazno	2.725	356	Frutales	4.805	641	Ovinos	2.261	79.361	70.769
Trigo	2.597	2.329	Industriales	546	16	Caprinos	237	2.963	1.778
Zanahoria	2.268	226	Forrajes	28	4				
Pepino	1.725	132							

VOCACIONES y POTENCIALIDADES AGROPRODUCTIVAS, PISCICOLA y AGROFORESTAL

Vocación ¹¹	Sup. ha	%	potencial ¹²		
Forestal limitado	159.064 ha	54,84%	1. Producción de semillas para cultivos agrícolas 2. Fréjol (cumanda, poroto, chaucha) 3. Cría de ganado vacuno 4. Turismo 5. Cultivo de hortalizas 6. Cultivo de frutas y plantas para bebidas y especias 7. Apicultura		
Forestal maderable	111.500 ha	38,44%			
Cultivos agrícolas	9.937 ha	3,43%			
Extractivo forestal y petrolero	3.240 ha	1,12%			
Cultivos agrícolas mercado local	3.011 ha	1,04%			
Pastoreo extensivo	2.752 ha	0,95%			
Ganadería	267 ha	0,09%			
Turístico escénico	196 ha	0,07%			
Piscícola y captación de agua	80 ha	0,03%			
Cultivos agrícolas limitado	6 ha	0,00%			
Agropecuario	1 ha	0,00%			
TOTAL	290.054 ha *	100%			

Cobertura Vegetal ¹³	Sup. ha	%	Uso Actual ¹³	Sup. ha	%
Bosque Denso	161.613 ha	56,10%	Extractivo Forestal	265.259 ha	92,08%
Bosque Ralo	103.645 ha	35,98%	Prod. Agrícola	18.479 ha	6,41%
Agricultura	15.512 ha	5,38%	Prod. Agropecuario	2.435 ha	0,85%
Matorral	5.402 ha	1,88%	Prod. Ganadero	1.445 ha	0,50%
Herbazal	1.448 ha	0,50%	Recreativo	216 ha	0,08%
Depositos de Arena	216 ha	0,08%	Prod. Piscícola	214 ha	0,07%
Cuerpos de Agua	214 ha	0,07%	Extractivo	13 ha	0,00%
Puna Altoandina	10 ha	0,00%	TOTAL	288.061 ha **	100%
TOTAL	288.061 ha **	100%			

POTENCIAL PRODUCTIVO MUNICIPIO DE COMARAPA

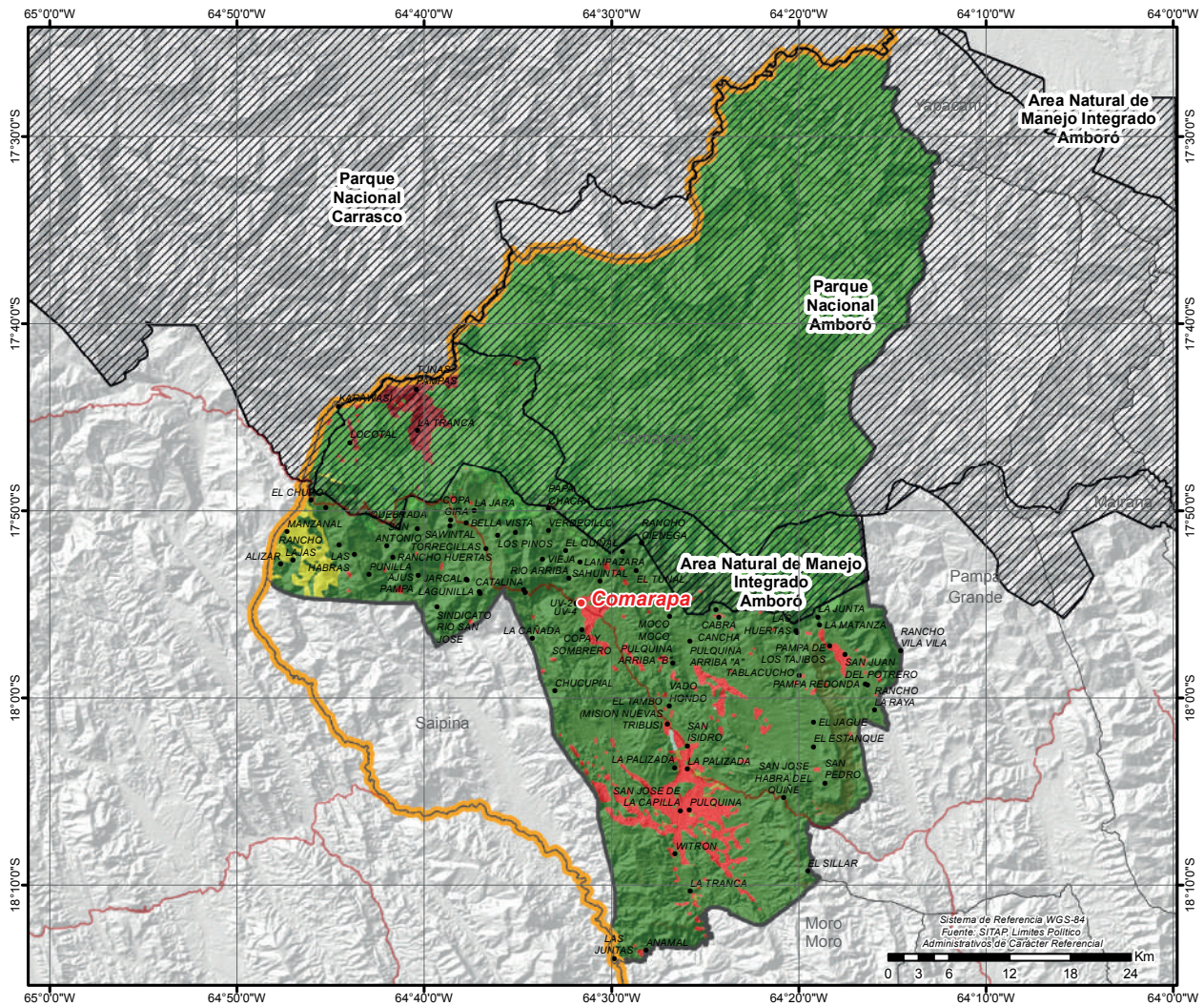

● CAPITALES MUNICIPALES	POTENCIAL PRODUCTIVO	■ CULTIVOS AGRICOLAS LIMITADO	■ PASTOREO EXTENSIVO
● LOCALIDADES	■ AGROPECUARIO	■ CULTIVOS INDUSTRIALES Y DE CONSUMO	■ TURISTICO ESCENICO
— CAMINO PRINCIPAL	■ CULTIVOS AGRICOLAS MERCADO LOCAL	■ CULTIVOS AGRICOLAS	■ PISCICOLA Y CAPTACION DE AGUA
▨ AREAS PROTEGIDAS NACIONALES	■ GANADERIA	■ FORESTAL MADERABLE	■ FORESTAL LIMITADO
▨ LIMITE DEPARTAMENTAL		■ EXTRACTIVO FORESTAL Y PETROLERO	



MUNICIPIO DE SAIPINA

DATOS GENERALES Y DEMOGRÁFICOS

IDIOMAS QUE SE HABLA ¹	POBLACIÓN ²			DATOS CLIMÁTICOS			
	2001	2012	Tasa	Max.	Min.	Prom.	
Castellano	5.043	5.350	38%	Altura(m.s.n.m.) ⁶	2.501	1.299	1.792
Quechua	1.672	7.390		Temperatura(°C) ⁷	20	15	18
Aymara	32			Precipitación(m.m.) ⁸	43	38	40
Otros idiomas nacionales	21						
Otros idiomas extranjeros	63						
Sin definir	131						
No se aplica (NSA)	428						
Total	7.390						

DATOS ECONÓMICOS Y ESTRUCTURA EMPRESARIAL

TIPO SOCIETARIO, EMPRESAS REGISTRADAS A 2022 ¹⁴	TIPO SOCIETARIO, EMPRESAS ACTIVAS 2022 ¹⁴	TAMAÑO DE EMPRESAS ACTIVAS 2022 ¹⁴	NÚMERO DE PRESTATARIOS ÚNICOS 2022 ⁹
Empresa Unipersonal	11	5	262
TOTAL	11	5	262

TAMAÑO DE CRÉDITOS (MILLONES DE DÓLARES) ⁹							CRÉDITO FINANCIERO SEGÚN ACTIVIDAD (MILLONES DE DÓLARES) ⁹						
Detalle	2017	2018	2019	2020	2021	2022	Detalle	2017	2018	2019	2020	2021	2022
Microcredito	1,68	1,76	1,83	1,86	2,02	1,96	AGRICULTURA Y GANADERIA	1,64	1,72	1,80	1,83	1,99	1,94
TOTAL	1,68	1,76	1,83	1,86	2,02	1,96	INDUSTRIA MANUFACTURERA	0,00	0,00	0,00	0,00	0,01	0,01
							TOTAL	1,64	1,72	1,80	1,83	2,00	1,95

DATOS DE PRODUCCIÓN

PRINCIPALES CULTIVOS 2022 ¹⁰			PRODUCCIÓN AGRÍCOLA 2022 ¹⁰			PRODUCCIÓN PECUARIA 2022 ¹⁰			
Cultivo	Producción (Tm)	Superficie (ha)	Grupo	Producción (Tm)	Superficie (ha)	Grupo	N° de Cabezas	Peso Pie (kg)	Peso Gancho (kg)
Caña de Azúcar	35.455	720	Industriales	35.455	720	Bovinos	19.518	8.919.726	6.831.300
Sandía	5.950	299	Hortalizas	10.745	815	Avícolas	6.709	21.469	18.450
Tomate	5.450	310	Frutales	6.296	357	Porcino	2.544	0	0
Cebolla	4.871	248	Tuberculos	2.861	284	Caprinos	1.258	15.725	9.435
Papa	2.857	281	Cereales	876	273	Ovinos	399	14.005	12.489
Maiz en grano	821	240	Forrajes	86	14				
Frejol/poroto	190	160							

VOCACIONES y POTENCIALIDADES AGROPRODUCTIVAS, PISCICOLA y AGROFORESTAL

Vocación ¹¹	Sup. ha	%	potencialx ¹²
Forestal maderable	42.317 ha	86,44%	1. Cultivo de forrajeros 2. Papa 3. Maíz 4. Caña de azúcar 5. Turismo 6. Cría de ganado vacuno
Cultivos agrícolas	5.650 ha	11,54%	
Ganadería	499 ha	1,02%	
Pastoreo extensivo	276 ha	0,56%	
Extractivo forestal y petrolero	168 ha	0,34%	
Turístico escénico	14 ha	0,03%	
Pastoreo limitado	14 ha	0,03%	
Zona urbana	11 ha	0,02%	
Cultivos agrícolas mercado local	5 ha	0,01%	
Agropecuaria	1 ha	0,00%	
Piscícola y captación de agua	1 ha	0,00%	
TOTAL	48.956 ha *	100%	

Cobertura Vegetal ¹³	Sup. ha	%	Uso Actual ¹³	Sup. ha	%
Bosque Ralo	38.281 ha	78,75%	Extractivo Forestal	39.079 ha	80,39%
Agricultura	7.886 ha	16,22%	Prod. Agrícola	7.886 ha	16,22%
Herbazal	1.154 ha	2,37%	Prod. Ganadero	1.146 ha	2,36%
Bosque Denso	798 ha	1,64%	Prod. Agropecuario	421 ha	0,87%
Matorral	421 ha	0,87%	Extractivo	40 ha	0,08%
Puna Altoandina	24 ha	0,05%	Prod. Piscícola	20 ha	0,04%
Cuerpos de Agua	20 ha	0,04%	Recreativo	10 ha	0,02%
Depositos de Arena	10 ha	0,02%	Urbano	8 ha	0,02%
Estructura Urbana	8 ha	0,02%	TOTAL	48.609 ha **	100%
Vegetación Dispersa	7 ha	0,01%			
TOTAL	48.609 ha **	100%			

MUNICIPIO DE PUERTO SUAREZ

DATOS GENERALES Y DEMOGRÁFICOS

IDIOMAS QUE SE HABLA ¹		POBLACIÓN ²			DATOS CLIMÁTICOS			Max.	Min.	Prom.
Castellano	17.265	2001	2012	Tasa	Altura(m.s.n.m.) ⁶ Temperatura(°C) ⁷ Precipitación(m.m.) ⁸	765	65	149		
Quechua	455	15.209	19.829	30%		25	22	25		
Aymara	110	Grado de Vulnerabilidad Alimentaria ³				Media	137	106	126	
Otros idiomas nacionales	270	Centros de Salud ⁴			10					
Otros idiomas extranjeros	249	Unidades Educativas ⁵			17					
Sin definir	678									
No se aplica (NSA)	802									
Total	19.829									

DATOS ECONÓMICOS Y ESTRUCTURA EMPRESARIAL

TIPO SOCIETARIO, EMPRESAS REGISTRADAS A 2022 ¹⁴	TIPO SOCIETARIO, EMPRESAS ACTIVAS 2022 ¹⁴	TAMAÑO DE EMPRESAS ACTIVAS 2022 ¹⁴	NÚMERO DE PRESTATARIOS ÚNICOS 2022 ⁹
Empresa Unipersonal 333	Empresa Unipersonal 66	Mediana Empresa 3	Microcredito 319
Sociedad De Responsabilidad Limitada 82	Sociedad De Responsabilidad Limitada 26	Micro Empresa 53	Pyme 2
Sociedad Anonima 5	Sociedad Anonima 3	Pequeña Empresa 5	TOTAL 321
Sociedad Constituida En El Extranjero 1	Otros 0	Sin Asignacion 34	
TOTAL 421	TOTAL 95	TOTAL 95	

TAMAÑO DE CRÉDITOS (MILLONES DE DÓLARES) ⁹							CRÉDITO FINANCIERO SEGÚN ACTIVIDAD (MILLONES DE DÓLARES) ⁹						
Detalle	2017	2018	2019	2020	2021	2022	Detalle	2017	2018	2019	2020	2021	2022
Microcredito	5,08	3,92	4,56	5,18	5,69	5,90	AGRICULTURA Y GANADERIA	0,02	0,27	0,28	0,32	0,50	1,08
Pyme	0,24	0,20	0,07	0,06	0,04	0,05	INDUSTRIA MANUFACTURERA	0,55	0,13	0,15	0,18	0,24	0,28
TOTAL	5,32	4,12	4,63	5,24	5,73	5,95	CAZA, SILVICULTURA Y PESCA	0,00	0,00	0,00	0,00	0,00	0,00
							TOTAL	0,58	0,40	0,43	0,50	0,74	1,36

DATOS DE PRODUCCIÓN

PRINCIPALES CULTIVOS 2022 ¹⁰			PRODUCCIÓN AGRÍCOLA 2022 ¹⁰			PRODUCCIÓN PECUARIA 2022 ¹⁰			
Cultivo	Producción (Tm)	Superficie (ha)	Grupo	Producción (Tm)	Superficie (ha)	Grupo	Nº de Cabezas	Peso Pie (kg)	Peso Gancho (kg)
Sandía	2.523	136	Frutales	2.583	148	Bovinos	3.083	1.408.931	1.079.050
Caña de Azúcar	840	25	Industriales	841	27	Avícolas	1.121	3.587	3.083
Yuca	469	80	Tuberculos	515	91	Caprinos	102	1.275	765
Maiz en grano	354	114	Cereales	419	146	Ovinos	70	2.457	2.191
Tomate	83	9	Hortalizas	229	71				
Zapallo	81	18							
Arroz con cáscara	62	10							

VOCACIONES y POTENCIALIDADES AGROPRODUCTIVAS, PISCICOLA y AGROFORESTAL

Vocación ¹¹	Sup. ha	%	potencial ¹²
Forestal maderable	513.815 ha	39,81%	1. Industrias básicas de hierro 2. Procesamiento de carne 3. Producción agrícola 4. Elaboración de agua minerales 5. Fabricación de muebles 6. Turismo 7. Cría de ganado vacuno
Ganadería	411.710 ha	31,90%	
Protección y vida silvestre	335.217 ha	25,97%	
Cultivos agrícolas	29.116 ha	2,26%	
Piscícola y captación de agua	600 ha	0,05%	
Zona urbana	313 ha	0,02%	
TOTAL	1.290.771 ha *	100%	

Cobertura Vegetal ¹³	Sup. ha	%	Uso Actual ¹³	Sup. ha	%
Bosque Denso	856.723 ha	67,12%	Extractivo Forestal	549.480 ha	43,05%
Matorral	213.467 ha	16,72%	Prod. Ganadero	389.728 ha	30,53%
Herbazal	176.261 ha	13,81%	Protectivo	307.242 ha	24,07%
Agricultura	28.646 ha	2,24%	Prod. Agrícola	28.646 ha	2,24%
Cuerpos de Agua	1.063 ha	0,08%	Prod. Piscícola	1.063 ha	0,08%
Estructura Urbana	318 ha	0,02%	Urbano	318 ha	0,02%
TOTAL	1.276.478 ha **	100%	TOTAL	1.276.478 ha **	100%

POTENCIAL PRODUCTIVO MUNICIPIO DE PUERTO SUÁREZ

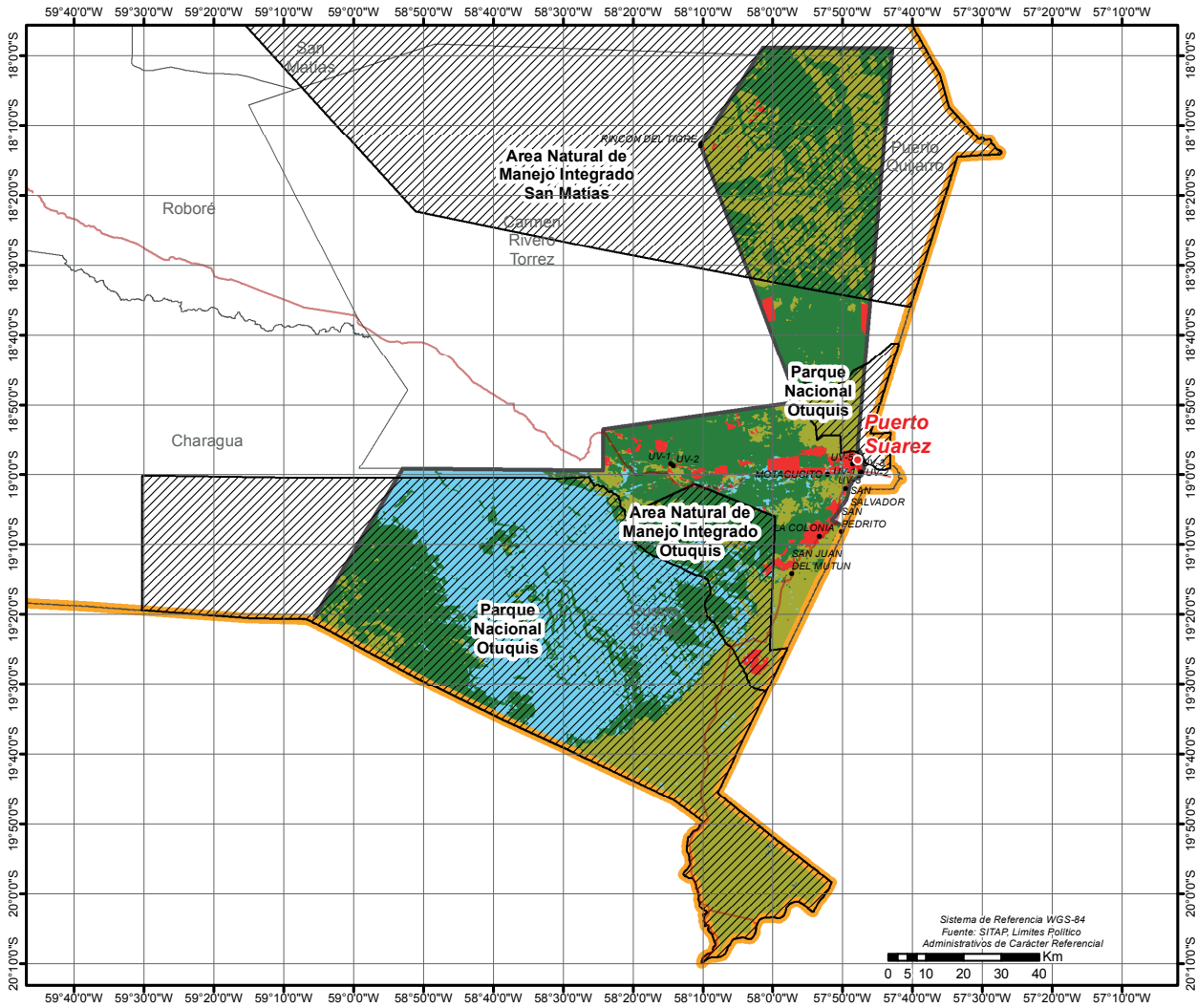

●	CAPITALES MUNICIPALES	POTENCIAL PRODUCTIVO	■	PISCICOLA Y CAPTACION DE AGUA
•	LOCALIDADES	■	■	ZONA URBANA
—	CAMINO PRINCIPAL	■	■	
▨	AREAS PROTEGIDAS NACIONALES	■	■	
▭	LIMITE DEPARTAMENTAL	■	■	
		■	■	
		■	■	
		■	■	

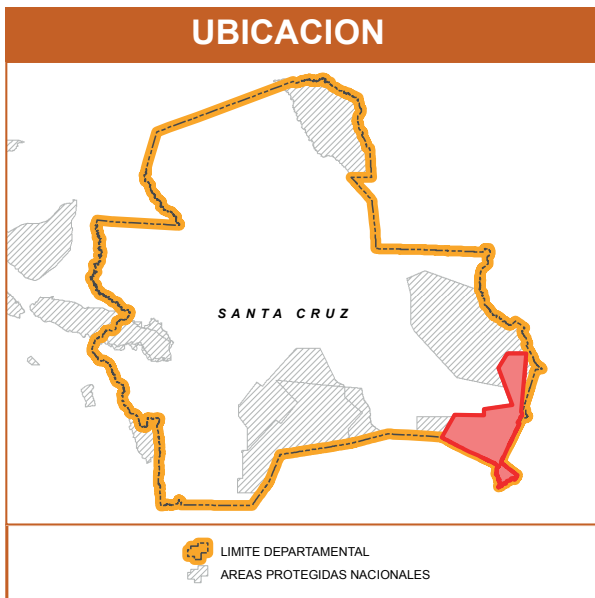

MUNICIPIO DE PUERTO QUIJARRO

DATOS GENERALES Y DEMOGRÁFICOS

IDIOMAS QUE SE HABLA ¹	POBLACIÓN ²			DATOS CLIMÁTICOS			
	2001	2012	Tasa	Max.	Min.	Prom.	
Castellano	13.878	12.903	29%	Altura(m.s.n.m.) ⁶	586	48	184
Quechua	696	16.659		Temperatura(°C) ⁷	26	23	25
Aymara	338			Precipitación(m.m.) ⁸	124	106	112
Otros idiomas nacionales	203						
Otros idiomas extranjeros	435						
Sin definir	415						
No se aplica (NSA)	694						
Total	16.659						

DATOS ECONÓMICOS Y ESTRUCTURA EMPRESARIAL

TIPO SOCIETARIO, EMPRESAS REGISTRADAS A 2022 ¹⁴	TIPO SOCIETARIO, EMPRESAS ACTIVAS 2022 ¹⁴	TAMAÑO DE EMPRESAS ACTIVAS 2022 ¹⁴	NÚMERO DE PRESTATARIOS ÚNICOS 2022 ⁹
Empresa Unipersonal	386	Gran Empresa	1
Sociedad De Responsabilidad Limitada	76	Mediana Empresa	4
Sociedad Constituida En El Extranjero	7	Micro Empresa	81
Sociedad Anonima	6	Pequeña Empresa	11
TOTAL	475	Sin Asignacion	36
	TOTAL	TOTAL	133

TAMAÑO DE CRÉDITOS (MILLONES DE DÓLARES) ⁹							CRÉDITO FINANCIERO SEGÚN ACTIVIDAD (MILLONES DE DÓLARES) ⁹						
Detalle	2017	2018	2019	2020	2021	2022	Detalle	2017	2018	2019	2020	2021	2022
Microcredito	6,01	10,83	10,98	10,97	11,33	11,32	INDUSTRIA	0,49	0,89	1,06	1,25	1,35	1,41
Pyme	0,18	0,14	0,09	0,08	0,07	0,06	MANUFACTURERA						
TOTAL	6,19	10,97	11,07	11,06	11,40	11,38	AGRICULTURA Y GANADERIA	0,22	0,39	0,56	0,48	0,49	0,52
							CAZA, SILVICULTURA Y PESCA	0,05	0,05	0,05	0,04	0,04	0,04
							TOTAL	0,76	1,33	1,66	1,78	1,88	1,98

DATOS DE PRODUCCIÓN

PRINCIPALES CULTIVOS 2022 ¹⁰			PRODUCCIÓN AGRÍCOLA 2022 ¹⁰			PRODUCCIÓN PECUARIA 2022 ¹⁰			
Cultivo	Producción (Tm)	Superficie (ha)	Grupo	Producción (Tm)	Superficie (ha)	Grupo	Nº de Cabezas	Peso Pie (kg)	Peso Gancho (kg)
Yuca	159	27	Tuberculos	175	29	Ovinos	74	2.597	2.316
Maiz en grano	119	38	Hortalizas	143	51	Bovinos	69	31.533	24.150
Zapallo	81	13	Cereales	127	44				
Sandía	41	6	Frutales	41	6				
Frejol/poroto	32	31							
Repollo	20	3							
Camote	15	2							

VOCACIONES y POTENCIALIDADES AGROPRODUCTIVAS, PISCICOLA y AGROFORESTAL

Vocación ¹¹	Sup. ha	%	potencialx ¹²
Forestal maderable	83.013 ha	57,70%	1. Cultivo de hortalizas 2. Procesamiento de carne 3. Comercio al por menor 4. Producción de leche sin tratar 5. Turismo 6. Cría de ganado vacuno
Ganadería	44.249 ha	30,76%	
Piscícola y captación de agua	8.942 ha	6,22%	
Cultivos agrícolas	6.850 ha	4,76%	
Zona urbana	496 ha	0,34%	
Protección y vida silvestre	322 ha	0,22%	
TOTAL	143.872 ha *	100%	

Cobertura Vegetal ¹³	Sup. ha	%	Uso Actual ¹³	Sup. ha	%
Bosque Denso	83.644 ha	58,87%	Extractivo Forestal	83.437 ha	58,72%
Matorral	25.411 ha	17,88%	Prod. Ganadero	42.574 ha	29,96%
Herbazal	17.163 ha	12,08%	Prod. Piscicola	8.958 ha	6,31%
Cuerpos de Agua	8.958 ha	6,31%	Prod. Agrícola	6.412 ha	4,51%
Agricultura	6.412 ha	4,51%	Urbano	496 ha	0,35%
Estructura Urbana	496 ha	0,35%	Protectivo	207 ha	0,15%
TOTAL	142.084 ha **	100%	TOTAL	142.084 ha **	100%

POTENCIAL PRODUCTIVO MUNICIPIO DE PUERTO QUIJARRO

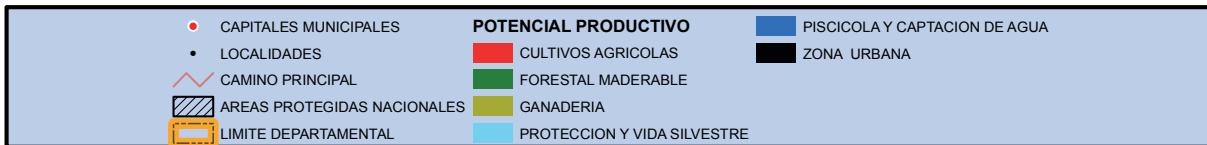
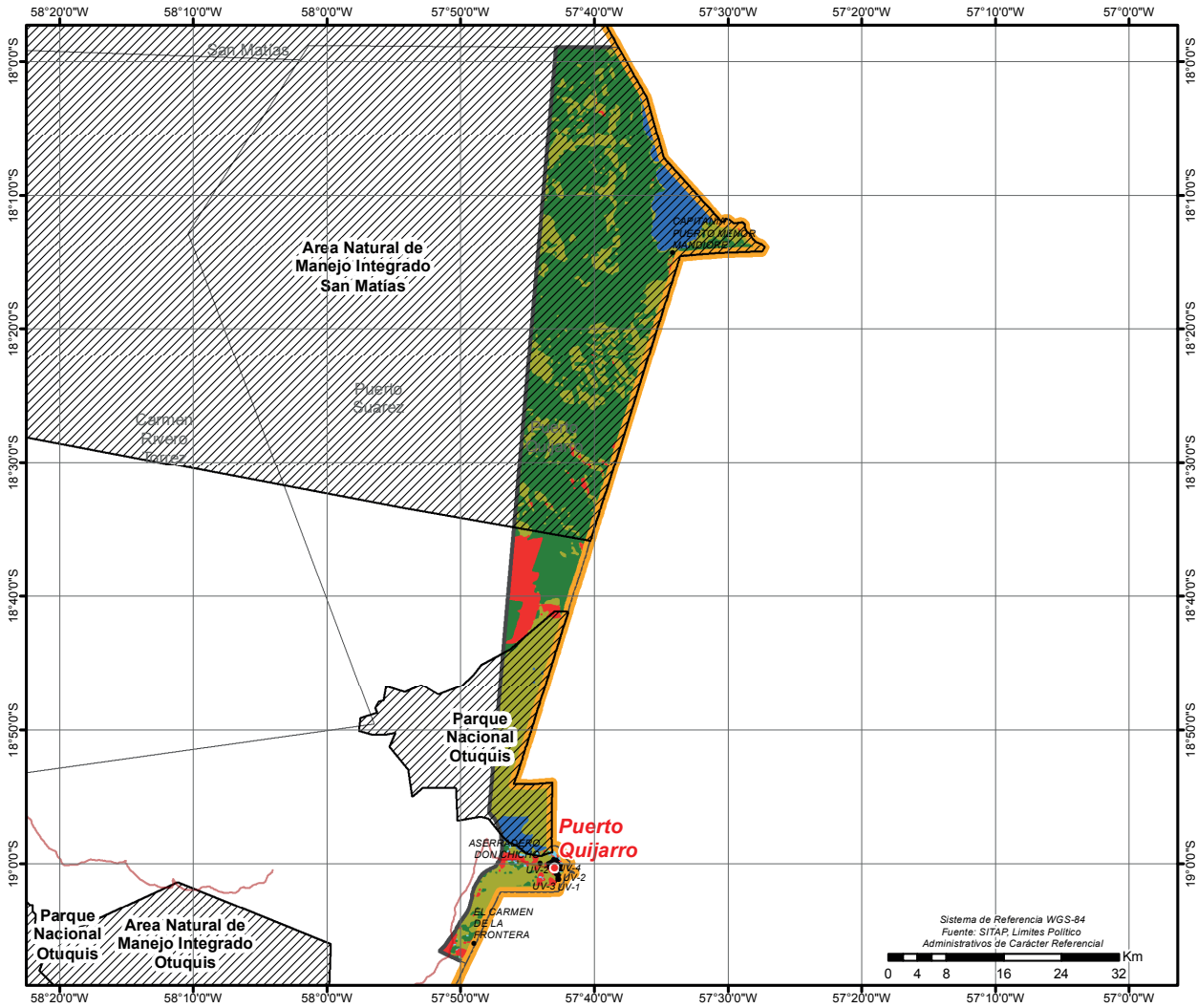

MUNICIPIO DE CARMEN RIVERO TORREZ

DATOS GENERALES Y DEMOGRÁFICOS

IDIOMAS QUE SE HABLA ¹	POBLACIÓN ²			DATOS CLIMÁTICOS			
	2001	2012	Tasa	Max.	Min.	Prom.	
Castellano	5.471	4.894	30%	Altura(m.s.n.m.) ⁶	854	87	252
Quechua	178	6.342		Temperatura(°C) ⁷	25	22	25
Guaraní	28			Precipitación(m.m.) ⁸	136	98	117
Otros idiomas nacionales	45						
Otros idiomas extranjeros	174						
Sin definir	136						
No se aplica (NSA)	310						
Total	6.342						

DATOS ECONÓMICOS Y ESTRUCTURA EMPRESARIAL

TIPO SOCIETARIO, EMPRESAS REGISTRADAS A 2022 ¹⁴	TIPO SOCIETARIO, EMPRESAS ACTIVAS 2022 ¹⁴	TAMAÑO DE EMPRESAS ACTIVAS 2022 ¹⁴	NÚMERO DE PRESTATARIOS ÚNICOS 2022 ⁹
Empresa Unipersonal	39	Sociedad De Responsabilidad Limitada	11
Sociedad De Responsabilidad Limitada	15	Empresa Unipersonal	8
TOTAL	54	Otros	0
		TOTAL	19

TAMAÑO DE CRÉDITOS (MILLONES DE DÓLARES) ⁹							CRÉDITO FINANCIERO SEGÚN ACTIVIDAD (MILLONES DE DÓLARES) ⁹						
Detalle	2017	2018	2019	2020	2021	2022	Detalle	2017	2018	2019	2020	2021	2022
TOTAL	0,00	0,00	0,00	0,00	0,00	0,00	TOTAL	0,00	0,00	0,00	0,00	0,00	0,00

DATOS DE PRODUCCIÓN

PRINCIPALES CULTIVOS 2022 ¹⁰			PRODUCCIÓN AGRÍCOLA 2022 ¹⁰			PRODUCCIÓN PECUARIA 2022 ¹⁰			
Cultivo	Producción (Tm)	Superficie (ha)	Grupo	Producción (Tm)	Superficie (ha)	Grupo	Nº de Cabezas	Peso Pie (kg)	Peso Gancho (kg)
Yuca	1.544	238	Tuberculos	1.713	269	Bovinos	8.272	3.780.304	2.895.200
Caña de Azúcar	994	38	Frutales	1.298	185	Ovinos	507	17.796	15.869
Maiz en grano	646	288	Industriales	1.012	67	Caprinos	38	475	285
Sandía	597	50	Cereales	777	363				
Limón	340	75	Hortalizas	437	159				
Plátano(Postre)	287	45	Forrajes	5	17				
Camote	169	31							

VOCACIONES y POTENCIALIDADES AGROPRODUCTIVAS, PISCICOLA y AGROFORESTAL

Vocación ¹¹	Sup. ha	%	potencial ¹²
Forestal maderable	671.234 ha	61,24%	1. Extracción de productos forestales 2. Producción agrícola 3. Cría de ganado vacuno 4. Turismo
Ganadería	290.294 ha	26,48%	
Protección y vida silvestre	75.897 ha	6,92%	
Cultivos agrícolas	56.799 ha	5,18%	
Pastoreo y ramoneo	1.335 ha	0,12%	
Turístico escénico	387 ha	0,04%	
Zona urbana	187 ha	0,02%	
Piscícola y captación de agua	3 ha	0,00%	
TOTAL	1.096.136 ha *	100%	

Cobertura Vegetal ¹³	Sup. ha	%	Uso Actual ¹³	Sup. ha	%
Bosque Denso	764.531 ha	70,20%	Extractivo Forestal	695.050 ha	63,82%
Matorral	262.158 ha	24,07%	Prod. Ganadero	267.426 ha	24,56%
Agricultura	54.548 ha	5,01%	Protectivo	69.480 ha	6,38%
Herbazal	5.268 ha	0,48%	Prod. Agrícola	54.548 ha	5,01%
Bosque Ralo	1.765 ha	0,16%	Prod. Agropecuario	1.765 ha	0,16%
Depositos de Arena	560 ha	0,05%	Recreativo	560 ha	0,05%
Estructura Urbana	187 ha	0,02%	Urbano	187 ha	0,02%
Cuerpos de Agua	22 ha	0,00%	Prod. Piscícola	22 ha	0,00%
TOTAL	1.089.039 ha **	100%	TOTAL	1.089.039 ha **	100%

POTENCIAL PRODUCTIVO MUNICIPIO DE CARMEN RIVERO TORREZ

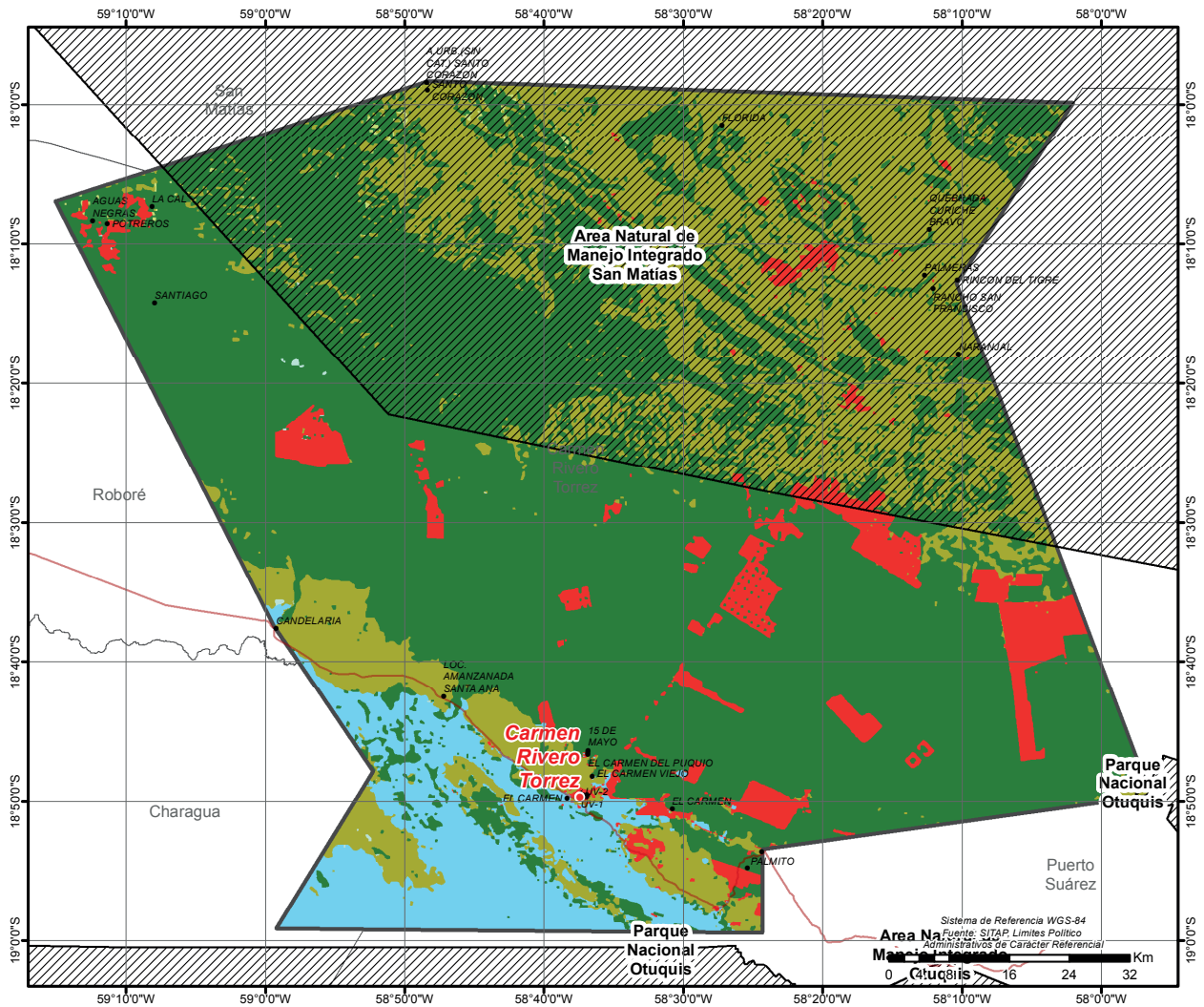

● CAPITALES MUNICIPALES	POTENCIAL PRODUCTIVO	■ PROTECCION Y VIDA SILVESTRE
● LOCALIDADES	■ CULTIVOS AGRICOLAS	■ TURISTICO ESCENICO
— CAMINO PRINCIPAL	■ FORESTAL MADERABLE	■ PISCICOLA Y CAPTACION DE AGUA
▨ AREAS PROTEGIDAS NACIONALES	■ GANADERIA	■ ZONA URBANA
▭ LIMITE DEPARTAMENTAL	■ PASTOREO Y RAMONEO	

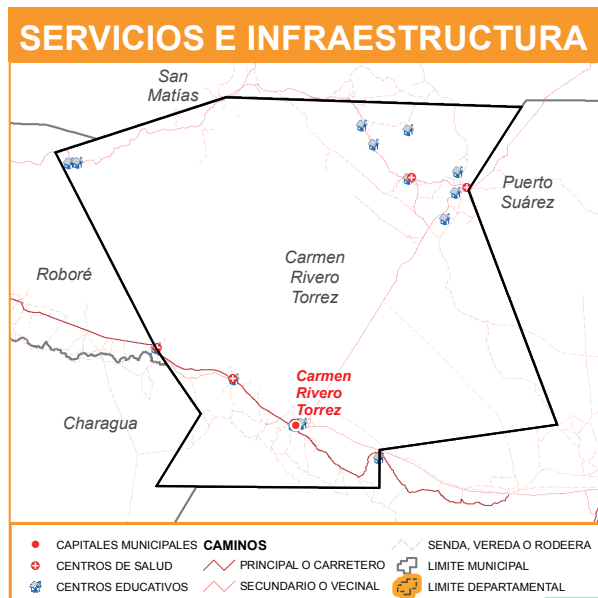
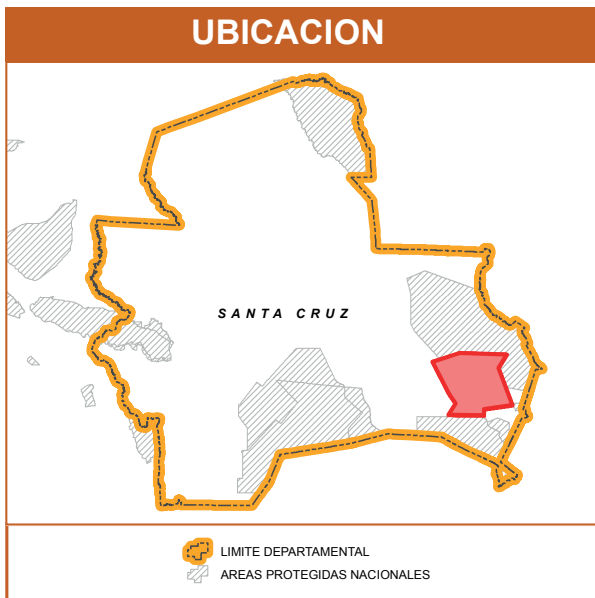

MUNICIPIO DE ASCENCIÓN DE GUARAYOS

DATOS GENERALES Y DEMOGRÁFICOS

IDIOMAS QUE SE HABLA ¹		POBLACIÓN ²			DATOS CLIMÁTICOS			Max.	Min.	Prom.
Castellano	18.843	2001	2012	Tasa	Altura(m.s.n.m.) ⁶ Temperatura(°C) ⁷ Precipitación(m.m.) ⁸	680	154	208		
Guarayú	3.168	16.984	27.070	59%		Media	25	23	25	
Quechua	1.637	Grado de Vulnerabilidad Alimentaria ³			9	170	120	147		
Otros idiomas nacionales	734	Centros de Salud ⁴								
Otros idiomas extranjeros	506	Unidades Educativas ⁵								
Sin definir	816				27					
No se aplica (NSA)	1.366									
Total	27.070									

DATOS ECONÓMICOS Y ESTRUCTURA EMPRESARIAL

TIPO SOCIETARIO, EMPRESAS REGISTRADAS A 2022 ¹⁴	TIPO SOCIETARIO, EMPRESAS ACTIVAS 2022 ¹⁴	TAMAÑO DE EMPRESAS ACTIVAS 2022 ¹⁴	NÚMERO DE PRESTATARIOS ÚNICOS 2022 ⁹
Empresa Unipersonal 231	Empresa Unipersonal 58	Mediana Empresa 2	Microcredito 1.633
Sociedad De Responsabilidad Limitada 36	Sociedad De Responsabilidad Limitada 15	Micro Empresa 32	Pyme 3
TOTAL 267	Otros 0	Pequeña Empresa 3	TOTAL 1.636
	TOTAL 73	Sin Asignacion 36	
		TOTAL 73	

TAMAÑO DE CRÉDITOS (MILLONES DE DÓLARES) ⁹							CRÉDITO FINANCIERO SEGÚN ACTIVIDAD (MILLONES DE DÓLARES) ⁹						
Detalle	2017	2018	2019	2020	2021	2022	Detalle	2017	2018	2019	2020	2021	2022
Microcredito	14,92	14,80	20,22	19,24	19,53	17,32	AGRICULTURA Y GANADERIA	9,59	9,81	14,07	13,74	13,90	12,70
Pyme	0,97	0,57	0,29	0,38	0,29	0,07	INDUSTRIA MANUFACTURERA	0,99	0,86	1,05	0,95	1,05	0,81
TOTAL	15,89	15,38	20,51	19,62	19,82	17,39	CAZA, SILVICULTURA Y PESCA	0,34	0,28	0,21	0,19	0,18	0,13
							TOTAL	10,92	10,95	15,34	14,88	15,13	13,64

DATOS DE PRODUCCIÓN

PRINCIPALES CULTIVOS 2022 ¹⁰			PRODUCCIÓN AGRÍCOLA 2022 ¹⁰			PRODUCCIÓN PECUARIA 2022 ¹⁰			
Cultivo	Producción (Tm)	Superficie (ha)	Grupo	Producción (Tm)	Superficie (ha)	Grupo	Nº de Cabezas	Peso Pie (kg)	Peso Gancho (kg)
Arroz con cáscara	50.493	11.370	Cereales	55.957	13.343	Avícolas	49.711	159.075	136.705
Soya	21.246	8.173	Industriales	22.559	9.233	Bovinos	46.920	21.442.440	16.422.000
Maíz en grano	4.891	1.469	Frutales	2.990	372	Ovinos	2.737	96.069	85.668
Frejol/poroto	1.951	1.496	Hortalizas	2.044	1.511	Porcino	110	0	0
Limón	905	114	Tuberculos	864	146	Caprinos	109	1.363	818
Yuca	862	144	Forrajes	80	187	Llamas	4	308	166
Plátano(Postre)	730	108							

VOCACIONES y POTENCIALIDADES AGROPRODUCTIVAS, PISCICOLA y AGROFORESTAL

Vocación ¹¹	Sup. ha	%	potencial ¹²		
Forestal maderable y no maderable limitado	362.273 ha	41,76%	1. Fabricación de muebles 2. Producción de leche sin tratar 3. Otros cultivos de oleaginosas 4. Tejidos de yute 5. Piña 6. Turismo 7. Cría de ganado vacuno		
Forestal maderable	192.529 ha	22,20%			
Forestal maderable y no maderable	100.828 ha	11,62%			
Ganadería	90.496 ha	10,43%			
Cultivos agrícolas	64.811 ha	7,47%			
Ganadería bovina	52.676 ha	6,07%			
Piscícola y captación de agua	3.488 ha	0,40%			
Zona urbana	337 ha	0,04%			
TOTAL	867.438 ha *	100%			
Cobertura Vegetal ¹³	Sup. ha	%	Uso Actual ¹³	Sup. ha	%
Bosque Denso	664.991 ha	77,16%	Extractivo Forestal	664.991 ha	77,16%
Herbazal	93.967 ha	10,90%	Prod. Ganadero	135.867 ha	15,77%
Agricultura	57.371 ha	6,66%	Prod. Agrícola	57.371 ha	6,66%
Matorral	41.900 ha	4,86%	Prod. Piscícola	3.250 ha	0,38%
Cuerpos de Agua	3.250 ha	0,38%	Urbano	321 ha	0,04%
Estructura Urbana	321 ha	0,04%	TOTAL	861.799 ha **	100%
TOTAL	861.799 ha **	100%			

POTENCIAL PRODUCTIVO MUNICIPIO DE ASCENSIÓN DE GUARAYOS

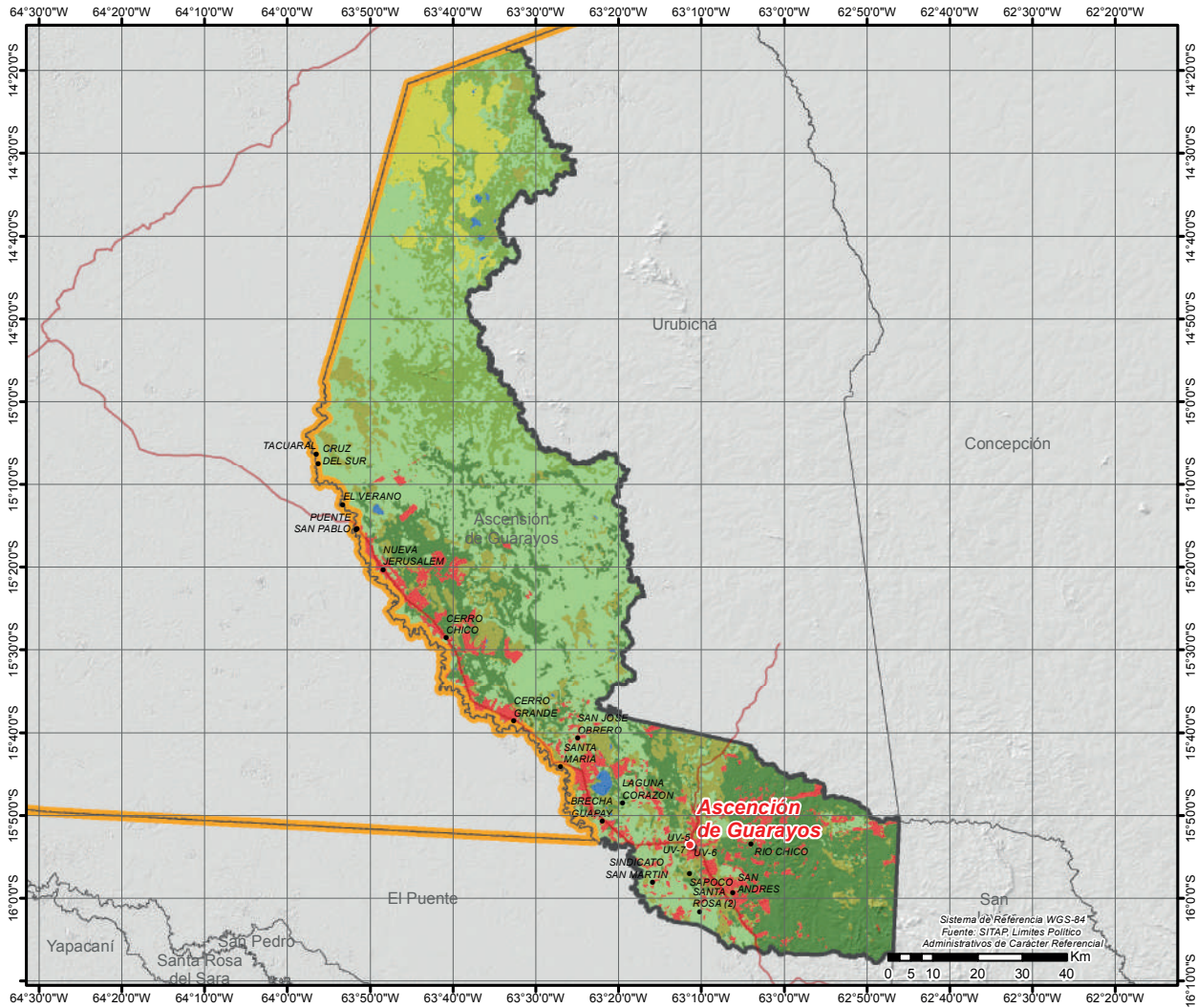

●	CAPITALES MUNICIPALES	POTENCIAL PRODUCTIVO	■	GANADERIA		
●	LOCALIDADES	■	CULTIVOS AGRICOLAS	■	GANADERIA BOVINA	
—	CAMINO PRINCIPAL	■	FORESTAL MADERABLE	■	PISCICOLA Y CAPTACION DE AGUA	
—	LIMITE DEPARTAMENTAL	■	FORESTAL MADERABLE Y NO MADERABLE	■	■	ZONA URBANA
		■	FORESTAL MADERABLE Y NO MADERABLE LIMITADO			



MUNICIPIO DE URUBICHA

DATOS GENERALES Y DEMOGRÁFICOS

IDIOMAS QUE SE HABLA ¹	POBLACIÓN ²			DATOS CLIMÁTICOS		
	2001	2012	Tasa	Max.	Min.	Prom.
Guarayu	4.290	5.960	18%	Altura(m.s.n.m.) ⁶	597	128 229
Castellano	1.417	7.026		Temperatura(°C) ⁷	25	23 25
Guaraní	807			Precipitación(m.m.) ⁸	152	123 133
Otros idiomas nacionales	93					
Otros idiomas extranjeros	36					
Sin definir	91					
No se aplica (NSA)	292					
Total	7.026					

DATOS ECONÓMICOS Y ESTRUCTURA EMPRESARIAL

TIPO SOCIETARIO, EMPRESAS REGISTRADAS A 2022 ¹⁴	TIPO SOCIETARIO, EMPRESAS ACTIVAS 2022 ¹⁴	TAMAÑO DE EMPRESAS ACTIVAS 2022 ¹⁴	NÚMERO DE PRESTATARIOS ÚNICOS 2022 ⁹
Empresa Unipersonal	8 Empresa Unipersonal	5 Micro Empresa	1 TOTAL
Sociedad De Responsabilidad Limitada	3 Sociedad De Responsabilidad Limitada	2 Sin Asignacion	6
TOTAL	11 Otros	0 TOTAL	7
	TOTAL	7	

TAMAÑO DE CRÉDITOS (MILLONES DE DÓLARES) ⁹							CRÉDITO FINANCIERO SEGÚN ACTIVIDAD (MILLONES DE DÓLARES) ⁹						
Detalle	2017	2018	2019	2020	2021	2022	Detalle	2017	2018	2019	2020	2021	2022
TOTAL	0,00	0,00	0,00	0,00	0,00	0,00	TOTAL	0,00	0,00	0,00	0,00	0,00	0,00

DATOS DE PRODUCCIÓN

PRINCIPALES CULTIVOS 2022 ¹⁰			PRODUCCIÓN AGRÍCOLA 2022 ¹⁰			PRODUCCIÓN PECUARIA 2022 ¹⁰			
Cultivo	Producción (Tm)	Superficie (ha)	Grupo	Producción (Tm)	Superficie (ha)	Grupo	Nº de Cabezas	Peso Pie (kg)	Peso Gancho (kg)
Arroz con cáscara	116	49	Cereales	158	68	Bovinos	2.440	1.115.080	854.000
Yuca	100	19	Tuberculos	100	19	Ovinos	154	5.405	4.820
Plátano(Postre)	73	13	Frutales	83	16	Porcino	126	0	0
Maiz en grano	41	19	Hortalizas	2	2				
Banano	10	3	Industriales	0	1				
Frejol/poroto	2	2							
Maní	0	1							

VOCACIONES y POTENCIALIDADES AGROPRODUCTIVAS, PISCICOLA y AGROFORESTAL

Vocación ¹¹	Sup. ha	%	potencial ¹²
Forestal maderable y no maderable	631.433 ha	60,30%	1. Cría de ganado vacuno 2. Apicultura 3. Extracción de productos forestales 4. Maní 5. Turismo 6. Producción de leche sin tratar
Forestal maderable	259.565 ha	24,79%	
Forestal maderable y no maderable limitado	76.291 ha	7,29%	
Ganadería	64.680 ha	6,18%	
Piscícola y captación de agua	14.748 ha	1,41%	
Cultivos agrícolas	372 ha	0,04%	
TOTAL	1.047.089 ha *	100%	

Cobertura Vegetal ¹³	Sup. ha	%	Uso Actual ¹³	Sup. ha	%
Bosque Denso	963.461 ha	92,57%	Extractivo Forestal	963.461 ha	92,57%
Herbazal	33.238 ha	3,19%	Prod. Ganadero	62.689 ha	6,02%
Matorral	29.451 ha	2,83%	Prod. Piscicola	14.303 ha	1,37%
Cuerpos de Agua	14.303 ha	1,37%	Prod. Agricola	325 ha	0,03%
Agricultura	325 ha	0,03%	TOTAL	1.040.778 ha **	100%
TOTAL	1.040.778 ha **	100%			

POTENCIAL PRODUCTIVO MUNICIPIO DE URUBICHÁ

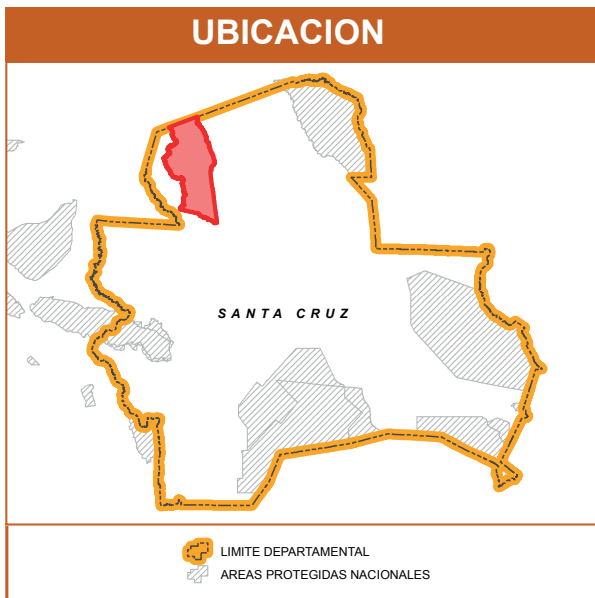
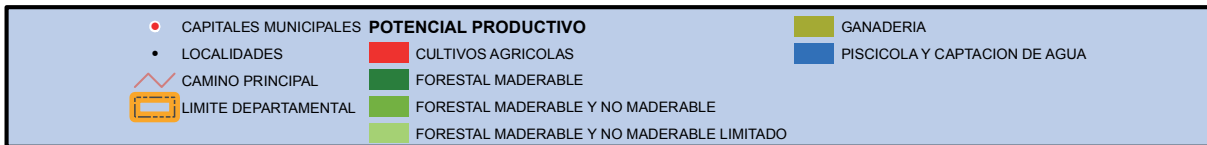
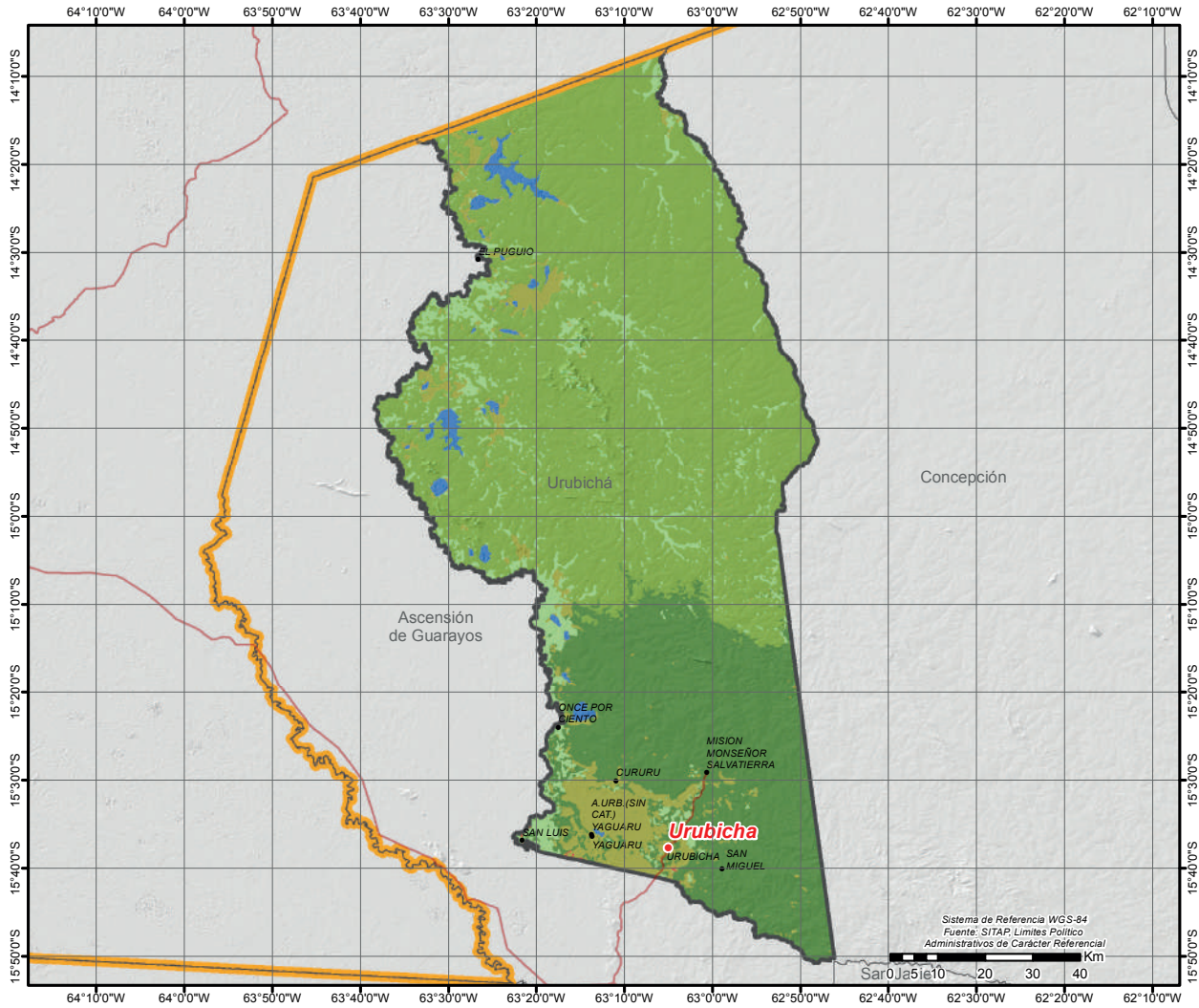

MUNICIPIO DE EL PUENTE

DATOS GENERALES Y DEMOGRÁFICOS

IDIOMAS QUE SE HABLA ¹	POBLACIÓN ²			DATOS CLIMÁTICOS		
	2001	2012	Tasa	Max.	Min.	Prom.
Castellano	9.687	8.633	65%	630	156	221
Quechua	2.131	14.205		25	23	25
Guarayu	216			250	116	170
Otros idiomas nacionales	299					
Otros idiomas extranjeros	931					
Sin definir	218					
No se aplica (NSA)	723					
Total	14.205					

DATOS ECONÓMICOS Y ESTRUCTURA EMPRESARIAL

TIPO SOCIETARIO, EMPRESAS REGISTRADAS A 2022 ¹⁴	TIPO SOCIETARIO, EMPRESAS ACTIVAS 2022 ¹⁴	TAMAÑO DE EMPRESAS ACTIVAS 2022 ¹⁴	NÚMERO DE PRESTATARIOS ÚNICOS 2022 ⁹
Empresa Unipersonal	25	8	2
Sociedad De Responsabilidad Limitada	4	1	3
TOTAL	29	0	4
	TOTAL	9	9

Detalle	TAMAÑO DE CRÉDITOS (MILLONES DE DÓLARES) ⁹						CRÉDITO FINANCIERO SEGÚN ACTIVIDAD (MILLONES DE DÓLARES) ⁹						
	2017	2018	2019	2020	2021	2022	Detalle	2017	2018	2019	2020	2021	2022
Microcredito	0,00	0,02	2,15	1,98	2,02	2,36	AGRICULTURA Y GANADERIA	0,00	0,00	1,93	1,94	1,95	2,39
Pyme	0,00	0,00	0,07	0,23	0,26	0,45	INDUSTRIA MANUFACTURERA	0,00	0,00	0,07	0,06	0,05	0,05
TOTAL	0,00	0,02	2,23	2,22	2,28	2,81	TOTAL	0,00	0,00	2,01	2,00	2,00	2,44

DATOS DE PRODUCCIÓN

PRINCIPALES CULTIVOS 2022 ¹⁰			PRODUCCIÓN AGRÍCOLA 2022 ¹⁰			PRODUCCIÓN PECUARIA 2022 ¹⁰			
Cultivo	Producción (Tm)	Superficie (ha)	Grupo	Producción (Tm)	Superficie (ha)	Grupo	N° de Cabezas	Peso Pie (kg)	Peso Gancho (kg)
Soya	143.019	55.361	Industriales	157.152	64.884	Bovinos	142.365	65.060.805	49.827.750
Maiz en grano	26.229	8.278	Cereales	62.375	25.049	Avícolas	13.938	44.602	38.330
Arroz con cáscara	25.095	9.163	Frutales	2.728	366	Porcino	6.874	0	0
Girasol	10.655	7.542	Hortalizas	2.672	1.988	Ovinos	5.786	203.089	181.102
Sorgo en grano	5.547	4.441	Tuberculos	2.053	341	Caprinos	172	2.150	1.290
Trigo	5.504	3.167	Forrajes	192	373				
Frejol/poroto	2.513	1.967	Estimulantes	7	9				

VOCACIONES y POTENCIALIDADES AGROPRODUCTIVAS, PISCICOLA y AGROFORESTAL

Vocación ¹¹	Sup. ha	%	potencialx ¹²
Forestal maderable y no maderable limitado	293.285 ha	43,48%	1. Turismo 2. Producción de leche sin tratar 3. Sésamo (ajonjolí) 4. Maní 5. Arroz con cascara 6. Otros cultivos de oleaginosas 7. Cría de ganado vacuno
Ganadería	133.483 ha	19,79%	
Forestal maderable	102.569 ha	15,21%	
Forestal maderable y no maderable	48.708 ha	7,22%	
Agroindustrial y exportación	43.127 ha	6,39%	
Cultivos agrícolas	30.812 ha	4,57%	
Piscícola y captación de agua	22.422 ha	3,32%	
Zona urbana	53 ha	0,01%	
Turístico escénico	50 ha	0,01%	
TOTAL	674.509 ha *	100%	

Cobertura Vegetal ¹³	Sup. ha	%	Uso Actual ¹³	Sup. ha	%
Bosque Denso	453.664 ha	67,72%	Extractivo Forestal	453.664 ha	67,72%
Herbazal	77.362 ha	11,55%	Prod. Ganadero	126.911 ha	18,95%
Agricultura	67.908 ha	10,14%	Prod. Agrícola	67.908 ha	10,14%
Matorral	49.549 ha	7,40%	Prod. Piscícola	21.242 ha	3,17%
Cuerpos de Agua	21.242 ha	3,17%	Recreativo	109 ha	0,02%
Depositos de Arena	109 ha	0,02%	Urbano	52 ha	0,01%
Estructura Urbana	52 ha	0,01%	TOTAL	669.886 ha **	100%
TOTAL	669.886 ha **	100%			

POTENCIAL PRODUCTIVO MUNICIPIO DE EL PUENTE

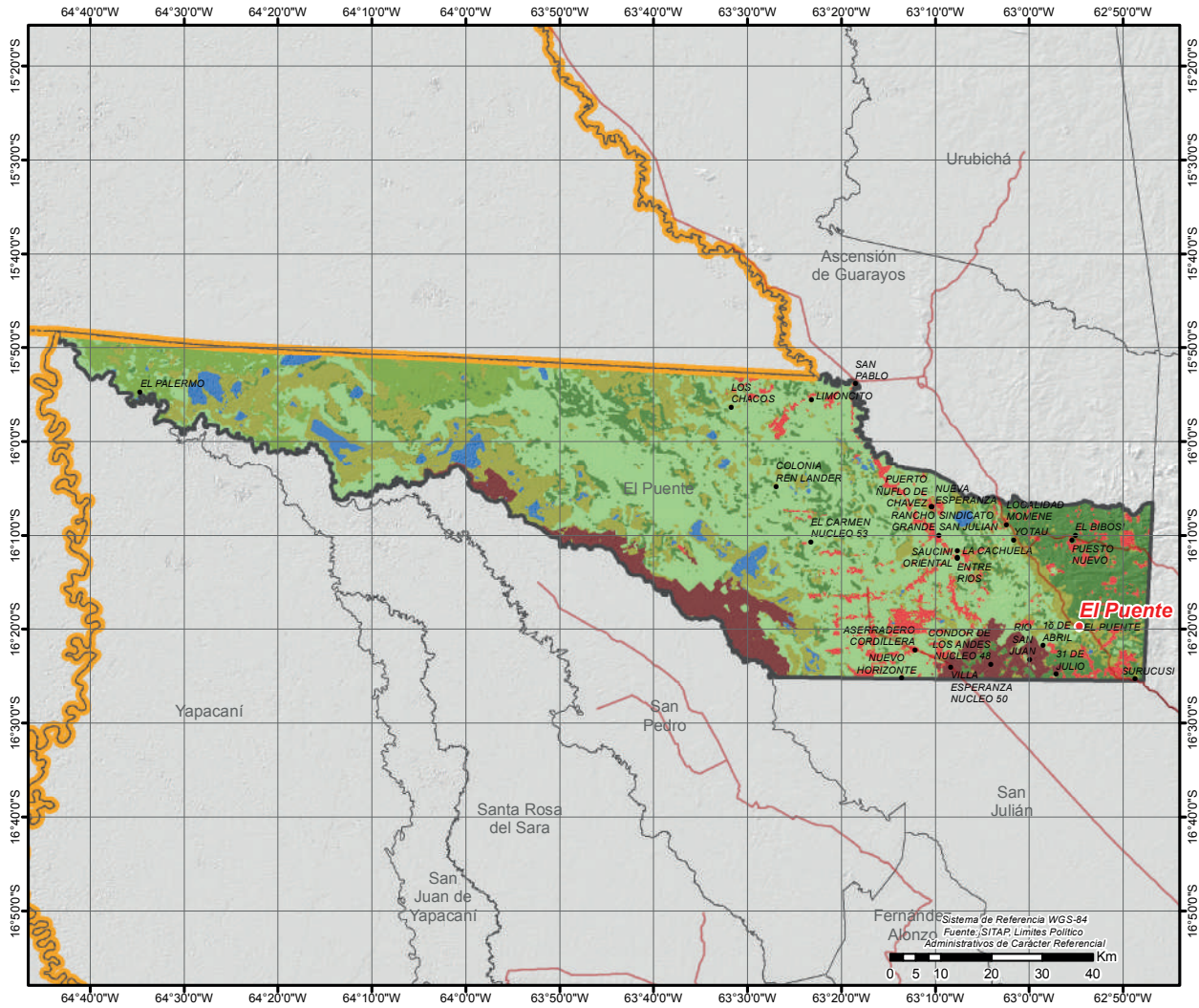

●	CAPITALES MUNICIPALES	POTENCIAL PRODUCTIVO	■	FORESTAL MADERABLE Y NO MADERABLE LIMITADO	
●	LOCALIDADES	■	AGROINDUSTRIAL Y EXPORTACION	■	GANADERIA
—	CAMINO PRINCIPAL	■	CULTIVOS AGRICOLAS	■	TURISTICO ESCENICO
—	LIMITE DEPARTAMENTAL	■	FORESTAL MADERABLE	■	PISCICOLA Y CAPTACION DE AGUA
		■	FORESTAL MADERABLE Y NO MADERABLE	■	ZONA URBANA

