

N°

4

AÑO 5

Noviembre 2019

CONTENIDO

I. EL PIB TOTAL SE DESACELERA 1

II. HIDROCARBUROS ES EL ÚNICO SECTOR QUE REGISTRA CAÍDA 2

III. LA INDUSTRIA DE ALIMENTOS SOSTIENE EL CRECIMIENTO DE LA MANUFACTURA 3

IV. LA APERTURA DE MERCADOS CONTRIBUYE AL CRECIMIENTO INDUSTRIAL 4

BOLETÍN ESPECIAL**Crecimiento del PIB trimestral Total y de la Industria manufacturera 2019****I. El Producto Interno Bruto Total se desacelera**

El dato de avance de gestión de crecimiento económico en 2019, reportado oficialmente por el INE mediante las cifras del PIB Total al segundo trimestre de 2019, reflejan un incremento de 3,13% del PIB real acumulado de enero a junio de 2019, respecto de similar periodo de 2018, lo que muestra una desaceleración respecto de las tasas de

variación trimestral acumuladas reportadas en el último quinquenio. Como se observa en la siguiente gráfica, esta desaceleración es más notoria desde 2018, debido a la contracción del sector extractivo de hidrocarburos y gas natural, la cual es más evidente en los dos primeros trimestres de la presente gestión, tras la ligera recuperación en 2017.

Crecimiento trimestral acumulado del PIB Total, 2015 – 2019 2trim
(En porcentaje)

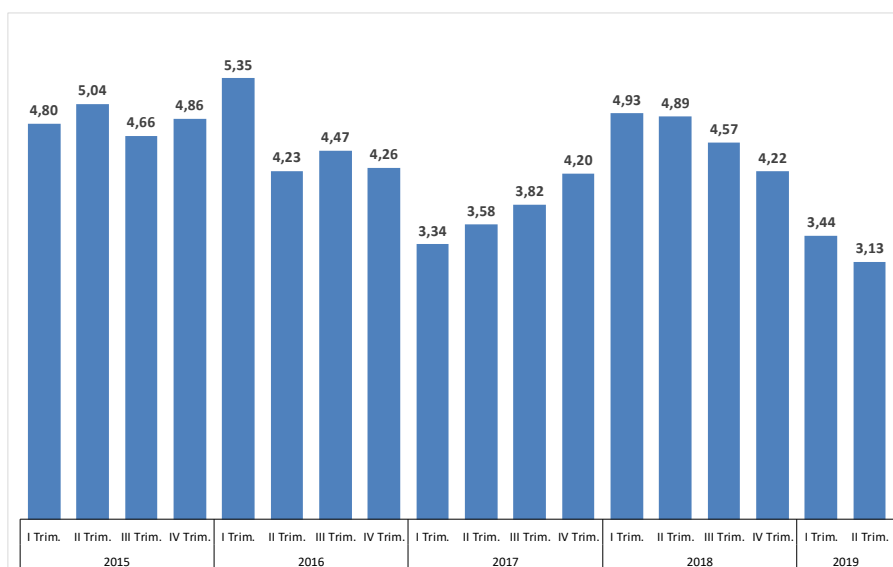

Fuente: INE, Elaboración: MDP/EP – DAPRO
(p): Preliminar

Para sugerencias y comentarios escribanos a:
udapro@produccion.gob.bo

Las cifras del valor a precios constantes del PIB trimestral que reportan un crecimiento acumulado al segundo trimestre 3,13%, determinan una tasa de crecimiento anualizado a junio de 3,38% inferior a 4,5% razón por la que en la presente gestión no aplicará el doble aguinaldo dispuesto por el Decreto Supremo Esfuerzo por Bolivia.

II. Hidrocarburos es el único sector económico que registra caída

En efecto, la evolución del Valor Agregado Bruto sectorial acumulado en el primer semestre de 2019, respecto de similar periodo de 2018, nos muestra que todos los sectores registran crecimiento exceptuando Petróleo crudo y Gas natural que reporta una fuerte caída de 20,12%, que incidió de manera negativa en alrededor de un punto porcentual en el crecimiento del PIB Total que se sitúa en 3,13%. Resulta intere-

sante señalar que el resto de sectores reflejan tasas de crecimiento superiores a este promedio general, de los cuales destaca el sector agropecuario al reportar un crecimiento de 7.12%, seguido de comercio con 5,21% y servicios financieros y a las empresas con 5,09% entre los más importantes.

02

BOLETÍN DE COYUNTURA

Crecimiento acumulado por Actividad Económica, al segundo trimestre 2019
(En millones de dólares y porcentaje)

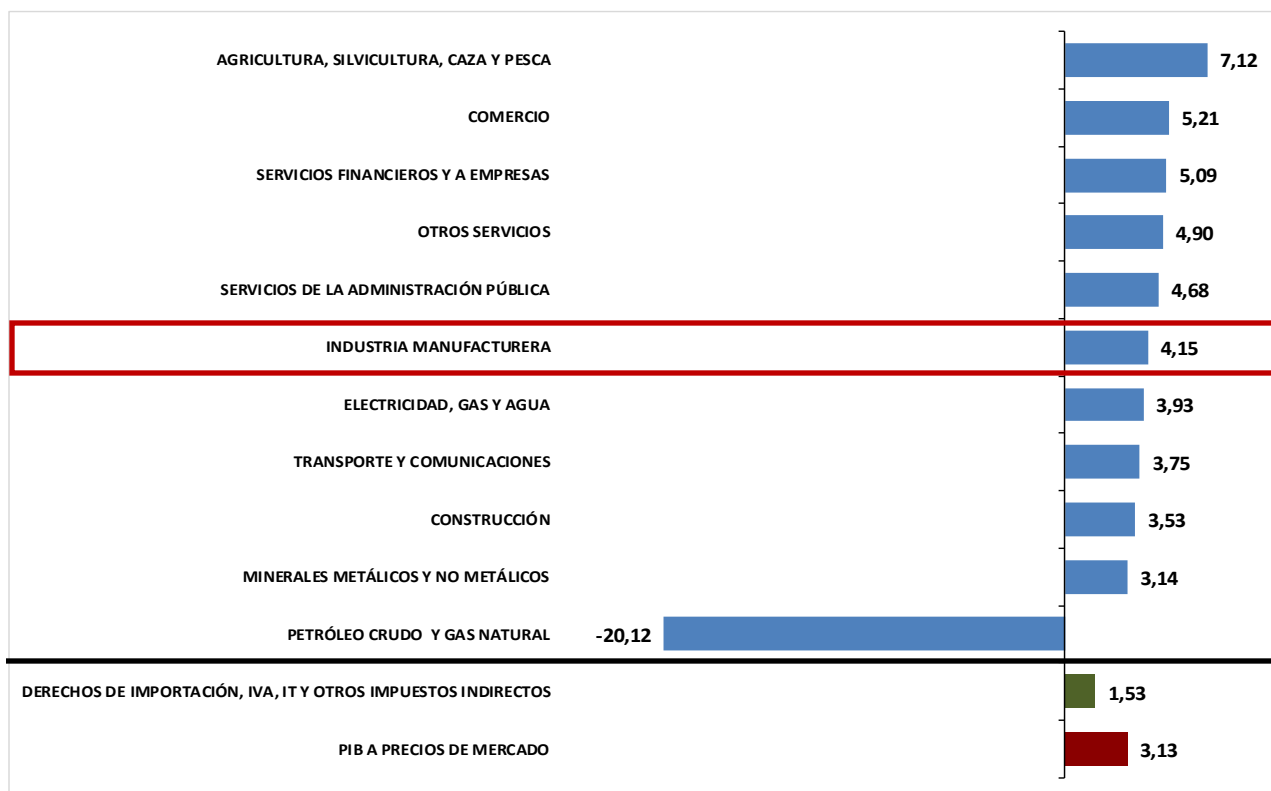

Fuente: INE, Elaboración: MDPyEP – DAPRO
(p): Preliminar

III. La Industria de alimentos sostiene el crecimiento de la Manufactura

Gracias al excelente desempeño de la Agropecuaria que registró un incremento de 7,12% en el periodo análisis, la industria de alimentos posibilitó sostener

el crecimiento del PIB de la Industria Manufacturera que en conjunto incrementó en 4,15%.

Póngase en contacto con nosotros

DIRECCIÓN DE ANÁLISIS PRODUCTIVO
Av. Mariscal Santa Cruz
Edf. Centro de Comunicaciones, Piso 20
Teléfonos: 2184430
<http://udapro.produccion.gob.bo>
Escribanos a : udapro@produccion.gob.bo

A pesar que el grupo de Otras industrias manufactureras presenta la mayor tasa de crecimiento (8,60%), explicado principalmente por el comportamiento del sector de sustancias y productos químicos donde destaca la producción de urea-amoniaco, la Industria de Alimentos registra la mayor incidencia en el crecimiento de la Industria Manufacturera (2,56%), gracias al impulso otorgado por los rubros de productos alimenticios diversos donde destaca los derivados de la soya, además del rubro de car-

nes frescas y elaboradas.

Se debe señalar también de debido a la fuerte caída observada en el sector extractivo de hidrocarburos, la industria de Productos de Refinación del Petróleo registra una contracción de 3,50%, siendo este rubro industrial el único que registra caída dentro de los rubros que conforman la Industria manufacturera, cuya caída significó una incidencia de -0,47% en el crecimiento del total industrial.

Crecimiento de los rubros de la Industria Manufacturera, al segundo trimestre de 2019
(En porcentaje)

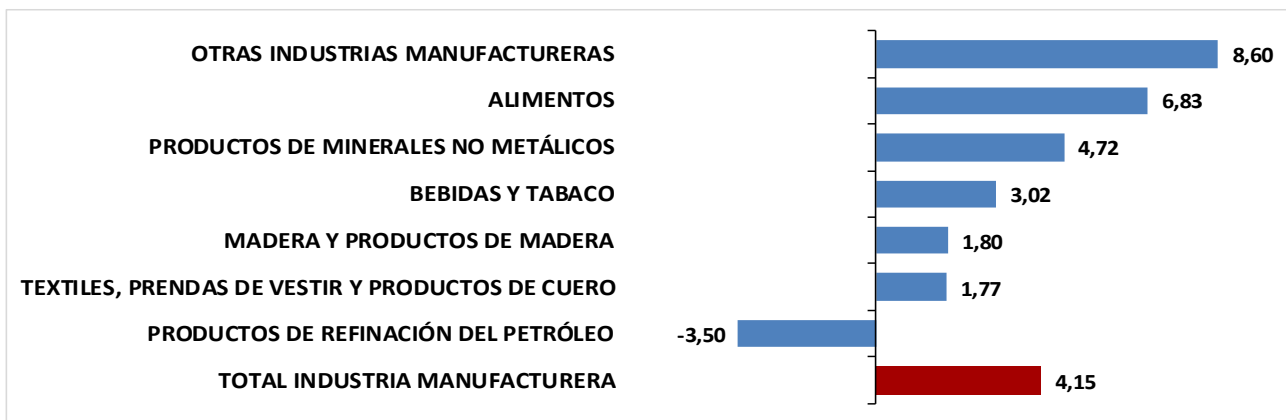

Fuente: INE, Elaboración: MDPyEP – DAPRO
(p): Preliminar

Incidencia de los rubros en el Crecimiento de la Industria Manufacturera, al segundo trimestre de 2019
(En porcentaje)

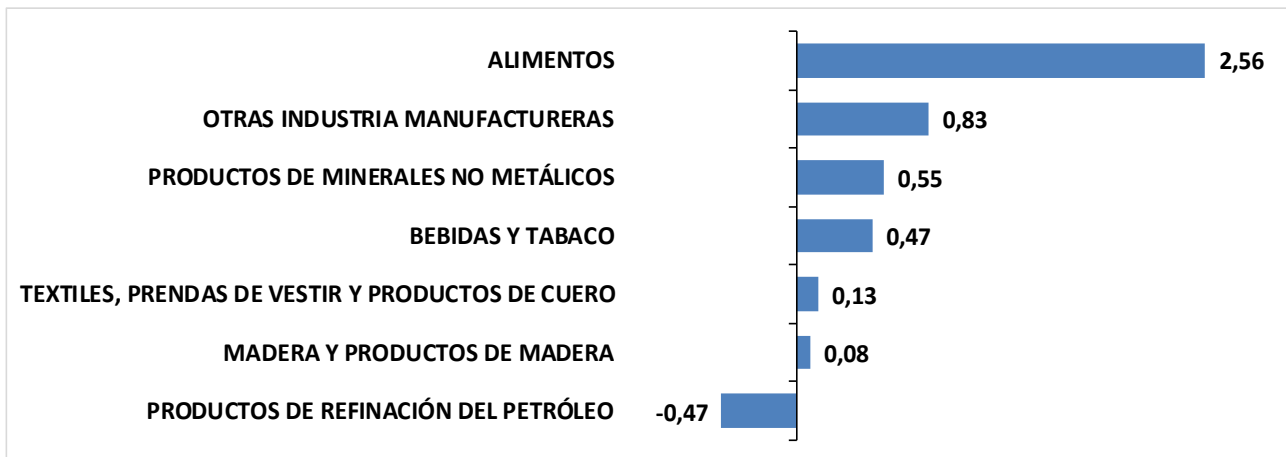

Fuente: INE, Elaboración: MDPyEP – DAPRO
(p): Preliminar

Póngase en contacto con nosotros:

DIRECCIÓN DE ANÁLISIS PRODUCTIVO
Av. Mariscal Santa Cruz
Edf. Centro de Comunicaciones, Piso 20
Teléfonos: 2184430
<http://udapro.produccion.gob.bo>
Escribanos a : udapro@produccion.gob.bo

IV. La apertura de mercado contribuye al crecimiento industrial

La apertura de mercados internacionales de productos de exportación como los cárnicos y la urea, permitió la expansión de sus volúmenes de producción y de exportación. Así, las exportaciones de carne bovina en el primer semestre de 2019, respecto de similar periodo de 2018 incrementó de 1.545 toneladas a 1.809 toneladas lo que representa un crecimiento de 17,1%, incremento que es mayor si se consideran las cifras a sep-

tiembre gracias a la apertura del mercado chino. Por su parte las exportaciones de Urea granulada en el periodo de análisis registraron un notable incremento de 171,4% al aumentar el volumen exportado de 44 a 118 miles de toneladas entre enero a junio de 2019 respecto de similar periodo de la gestión pasada.

04

BOLETÍN DE COYUNTURA

Volumen de Exportaciones de Carne Bovina
(En toneladas)

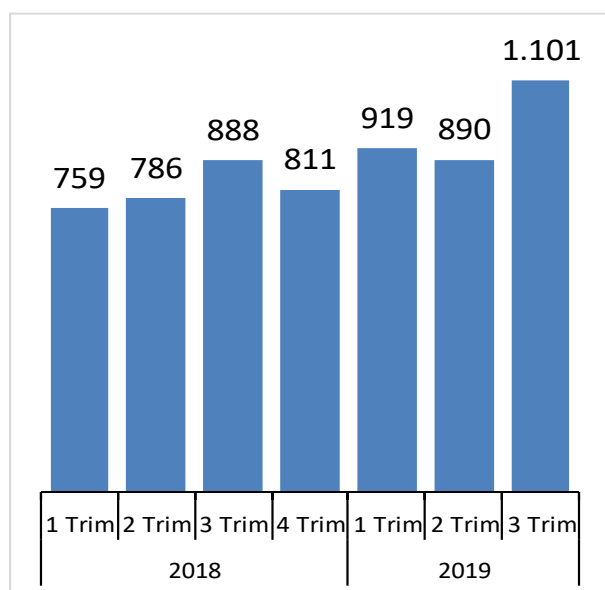

Volumen de Exportaciones de Urea granulada
(En miles de toneladas)

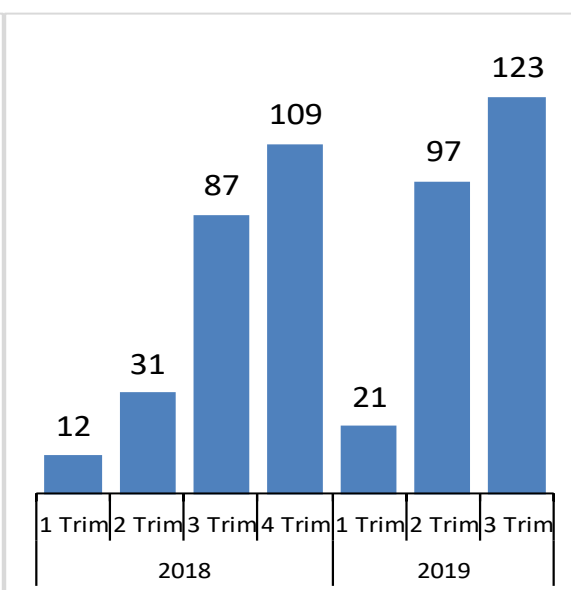

Fuente: INE, Elaboración: MDPyEP – DAPRO
(p): Preliminar